



Der
Bundeswahlleiter

Wahl zum 20. Deutschen Bundestag am 26. September 2021

Heft 4

Wahlbeteiligung und Stimmabgabe
nach Geschlecht und Altersgruppen

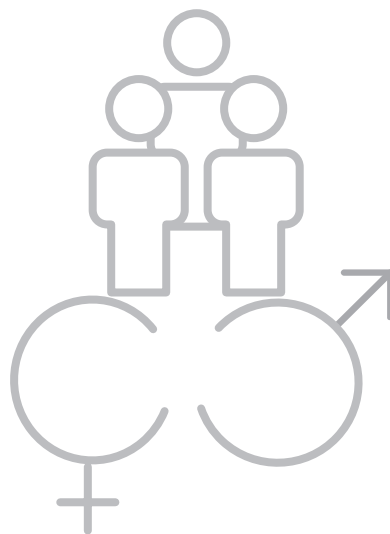

Informationen des Bundeswahlleiters

Herausgeber: Der Bundeswahlleiter, Statistisches Bundesamt, Wiesbaden

Internet: www.bundeswahlleiter.de

Weitere Informationen zur Thematik dieser Publikation unter

Tel.: +49 (0) 611 / 75 48 63

Fax: +49 (0) 611 / 72 40 00

<https://www.bundeswahlleiter.de/kontakt>

Erscheinungsfolge: 4-jährlich

Erschienen im Januar 2022

2. aktualisierte Fassung vom 9. Februar 2022: Korrekturen der Beschriftungen in den Schaubildern 13 und 14,
Korrekturen in den Tabellen 2.1 und 2.2 im Land Berlin

© Der Bundeswahlleiter, Statistisches Bundesamt, 2022

Vervielfältigung und Verbreitung, auch auszugsweise, mit Quellenangabe gestattet.

Inhaltsverzeichnis

Vorbemerkung, ausgewiesene Parteien	4
Erläuterungen, Zeichenerklärung	5
Übersichten	
1.1 Altersgruppen der repräsentativen Wahlstatistik seit 1953	6
1.2 Geburtsjahresgruppen bei der repräsentativen Wahlstatistik bei der Bundestagswahl 2021	6
2.1 Anzahl der Stichprobenwahlbezirke der repräsentativen Wahlstatistik seit 1953	7
2.2 Wahlberechtigte in der Stichprobe (Urnenwahlbezirke) bei der repräsentativen Wahlstatistik seit 1953 in %	7
3 Veränderung der Zahl der Wahlberechtigten nach Geschlecht und Altersgruppen seit 2002	8
4 Wahlberechtigte mit und ohne Wahlschein nach Geschlecht und Altersgruppen seit 2002.....	9
5 Wahlbeteiligung nach Geschlecht und Altersgruppen seit 2002	10
6 Wahlbeteiligung in den Ländern nach Geschlecht und Altersgruppen in %	11
7 Zweitstimmen nach Parteien und Geschlecht seit 1953 in %	13
8 Zweitstimmen in den Ländern nach Parteien und Geschlecht in %	14
9 Zweitstimmen nach Geschlecht und Altersgruppen seit 1953 in %	16
10 Verhältnis der Zweitstimmenabgaben nach Geschlecht und Altersgruppen	22
11 Stimmen der Urnen- und Briefwählerinnen und -wähler nach Parteien, Geschlecht und Altersgruppen in %	
11.1 Erststimmen	23
11.2 Zweitstimmen	24
12 Kombination der Erst- und Zweitstimmen	
12.1 Erststimmen	25
12.2 Zweitstimmen	26
13 Ausgewählte Stimmenkombinationen seit 1980 in %	27
14 Wählerschaft der Parteien nach Geschlecht und Altersgruppen 2017 und 2021 in %	28
15 Ungültige Erst- und Zweitstimmen nach Geschlecht und Altersgruppen in %	29
16 Art der ungültigen Stimmen nach Geschlecht 2017 und 2021	30
Tabellenteil	
1 Wahlberechtigte, Wählerinnen und Wähler und Wahlbeteiligung nach Geschlecht und Altersgruppen in den Ländern	31
2 Stimmabgabe in der Kombination der Erst- und Zweitstimmen nach Geschlecht in den Ländern	
2.1 in Prozent	50
2.2 absolut	69
3 Stimmabgabe nach Geschlecht und Altersgruppen in den Ländern	
3.1 Erststimmen	88
3.2 Zweitstimmen	107
4 Wählerschaft der Parteien nach Geschlecht und Altersgruppen in den Ländern	
4.1 Erststimmen	126
4.2 Zweitstimmen	145
5 Art der ungültigen Stimmen nach Geschlecht in den Ländern	164
Allgemeine und methodische Hinweise zur repräsentativen Wahlstatistik der Bundestagswahl 2021	174
Anhang Abweichungen in den Totalergebnissen der repräsentativen Wahlstatistik im Vergleich zum amtlichen Endergebnis	181
Schaubilder	182

Vorbemerkung

Dieses Heft enthält die repräsentativen Wahlergebnisse der Bundestagswahl 2021 am 26. September 2021. Die repräsentative Wahlstatistik ermöglicht Aussagen zum Wahlverhalten – also zur Wahlbeteiligung und Stimmabgabe – nach Geburtsjahresgruppen und Geschlecht. Die Statistik wurde in 2.559 Wahlbezirken (davon 1.844 allgemeine und 715 Briefwahlbezirke) von 94.668 Wahlbezirken durchgeführt. Den Auftrag hierzu enthält § 1 des Gesetzes über die allgemeine und die repräsentative Wahlstatistik bei der Wahl zum Deutschen Bundestag und bei der Wahl der Abgeordneten des Europäischen Parlaments aus der Bundesrepublik Deutschland (Wahlstatistikgesetz – WStatG) vom 21. Mai 1999 (Bundesgesetzblatt Teil I, Seite 1023), zuletzt geändert durch Artikel 1a des Gesetzes vom 27. April 2013 (Bundesgesetzblatt Teil I, Seite 962). Danach sind in den vom Bundeswahlleiter im Einvernehmen mit den Landeswahlleitungen und den Statistischen Ämtern der Länder zu bestimmenden Wahlbezirken auch Statistiken über Geschlechts- und Altersgliederung der Wahlberechtigten und Wählerinnen und Wähler unter Berücksichtigung der Stimmabgabe für die einzelnen Wahlvorschläge zu erstellen.

Die Analyse und Kommentierung der Ergebnisse der Bundestagswahl 2021 bleibt dem Heft 5 – Teil 1 und Heft 5 – Teil 2 vorbehalten, die als „Texthefte“ die Veröffentlichungen der Ergebnisse der Bundestagswahl abschließen werden. Im vorliegenden Heft 4 werden im Anhang lediglich eine Einführung und methodische Hinweise zur repräsentativen Wahlstatistik gegeben.

In den Übersichtstabellen 1 bis 16 sind die Ergebnisse der repräsentativen Wahlstatistik nach Themenschwerpunkten auszugswise dargestellt. Die Tabellen 1 bis 5 enthalten die vollständigen Ergebnisse nach Geschlecht, Altersgruppen und Ländern.

Kurzbezeichnungen der ausgewiesenen Parteien

CDU	Christlich Demokratische Union Deutschlands
SPD	Sozialdemokratische Partei Deutschlands
AfD	Alternative für Deutschland
FDP	Freie Demokratische Partei
DIE LINKE	DIE LINKE
GRÜNE	BÜNDNIS 90/DIE GRÜNEN
CSU	Christlich-Soziale Union in Bayern e.V.
FREIE WÄHLER	FREIE WÄHLER
dieBasis	Basisdemokratische Partei Deutschland

Sonstige Parteien

Die in den Tabellen als „Sonstige“ dargestellten Ergebnisse enthalten die Stimmabgaben folgender Parteien:

- 2017 PIRATEN, NPD, FREIE WÄHLER, Tierschutzpartei, ÖDP, Die PARTEI, BP, Volksabstimmung, PDV, MLPD, BüSo, SGP, DIE RECHTE, AD-DEMOKRATEN, Tierschutzallianz, B*, BGE, DiB, DKP, DM, Die Grauen, du., MG, MENSCHLICHE WELT, Die Humanisten, Gesundheitsforschung, V-Partei³, Bündnis C, DIE EINHEIT, DIE VIOLETTEN, FAMILIE, DIE FRAUEN, MIETERPARTEI, Neue Liberale, UNABHÄNGIGE
- 2021 FREIE WÄHLER, Die PARTEI, Tierschutzpartei, NPD, PIRATEN, ÖDP, V-Partei³, DiB, BP, Tierschutzallianz, MLPD, Gesundheitsforschung, MENSCHLICHE WELT, DKP, Die Grauen, BüSo, Die Humanisten, Gartenpartei, du., SGP, dieBasis, Bündnis C, BÜRGERBEWEGUNG, III. Weg, BÜNDNIS21, LIEBE, LKR, PdF, LfK, SSW, Team Todenhöfer, UNABHÄNGIGE, Volt, Volksabstimmung, B*, sonstige, FAMILIE, Graue Panther, KlimalisteBW, THP

Auf- und Abrundungen

Generell ist in den Tabellen und Grafiken – ohne Rücksicht auf die Endsumme – auf- beziehungsweise abgerundet worden. Dadurch können sich bei der Summierung von Einzelangaben geringfügige Abweichungen in der Endsumme ergeben. Bei der Aufgliederung der Gesamtheit in Prozent kann die Summe der Anteile wegen des Rundens von 100 % abweichen.

Geschlecht

Die Geschlechtsausprägungen „männlich“, „divers“ und „ohne Angabe im Geburtenregister“ wurden gemeinsam erhoben. Die Ergebnisse der Männer beinhalten daher auch die Ergebnisse der Personen mit dem Geschlechtsmerkmal „divers“ als auch derjenigen ohne Geschlechtseintrag im Geburtenregister. Hintergründe hierzu siehe im Abschnitt „Allgemeine und methodische Hinweise zur repräsentativen Wahlstatistik der Bundestagswahl 2021“.

Zeichenerklärung:

- 0 Weniger als die Hälfte von 1 in der letzten besetzten Stelle, jedoch mehr als nichts
- X Tabellenfach gesperrt, weil Aussage nicht sinnvoll
- Nichts vorhanden

Übersicht 1.1: Altersgruppen der repräsentativen Wahlstatistik seit 1953

Bundestagswahlen			
1953 bis 1961	1965 und 1969	1972 bis 2009	seit 2013
Altersgruppe etwa von ... bis ... Jahren			

Wahlbeteiligung

21 – 24	21 – 24	18 – 20	18 – 20
25 – 29	25 – 29	21 – 24	21 – 24
30 – 39	30 – 34	25 – 29	25 – 29
40 – 49	35 – 39	30 – 34	30 – 34
50 – 59	40 – 44	35 – 39	35 – 39
60 – 69	45 – 49	40 – 44	40 – 44
70 und mehr	50 – 59	45 – 49	45 – 49
	60 – 69	50 – 59	50 – 59
	70 und mehr	60 – 69	60 – 69
		70 und mehr	70 und mehr

Stimmabgabe

21 – 29	21 – 29	18 – 24	18 – 24
30 – 59	30 – 44	25 – 34	25 – 34
60 und mehr	45 – 59	35 – 44	35 – 44
	60 und mehr	45 – 59	45 – 59
		60 und mehr	60 – 69
			70 und mehr

Übersicht 1.2: Geburtsjahresgruppen bei der repräsentativen Wahlstatistik bei der Bundestagswahl 2021

Wahlbeteiligung		Stimmabgabe	
Geburtsjahresgruppe	entspricht Altersgruppe etwa von ... bis ... Jahren	Geburtsjahresgruppe	entspricht Altersgruppe etwa von ... bis ... Jahren
2001 – 2003	18 – 20	1997 – 2003	18 – 24
1997 – 2000	21 – 24		
1992 – 1996	25 – 29	1987 – 1996	25 – 34
1987 – 1991	30 – 34		
1982 – 1986	35 – 39	1977 – 1986	35 – 44
1977 – 1981	40 – 44		
1972 – 1976	45 – 49	1962 – 1976	45 – 59
1962 – 1971	50 – 59		
1952 – 1961	60 – 69	1952 – 1961	60 – 69
1951 und früher	70 und mehr	1951 und früher	70 und mehr

Übersicht 2.1: Anzahl der Stichprobenwahlbezirke der repräsentativen Wahlstatistik seit 1953

Land	Bundestagswahl ¹																
	1953	1957	1961	1965	1969	1972	1976	1980	1983	1987	1990	2002	2005	2009	2013	2017	2021
Deutschland²	470	1.007	1.126	1.163	1.322	1.009	1.306	1.763	1.800	1.767	2.593	2.971	2.867	2.861	2.809	2.723	2.559
darunter Briefwahlbezirke	X	X	X	X	X	X	X	X	X	X	X	372	326	338	327	469	715
Schleswig-Holstein	24	96	97	46	92	93	92	96	98	96	97	106	102	101	100	100	88
Mecklenburg-Vorpommern	X	X	X	X	X	X	X	X	X	X	89	94	93	98	89	71	98
Hamburg	16	16	55	59	53	64	62	59	59	15	15	24	24	32	32	56	62
Niedersachsen	67	246	245	187	207	202	188	194	202	205	208	245	248	245	245	283	222
Bremen	6	6	11	21	26	26	27	27	27	27	25	26	26	40	42	32	53
Brandenburg	X	X	X	X	X	X	X	X	X	X	108	137	130	141	133	130	109
Sachsen-Anhalt	X	X	X	X	X	X	X	X	X	X	130	116	108	126	120	83	100
Berlin	X	X	X	X	X	X	X	X	X	X	151	163	163	135	133	92	99
Nordrhein-Westfalen	136	115	121	125	138	141	142	576	578	571	563	622	585	567	572	493	402
Sachsen	X	X	X	X	X	X	X	X	X	X	218	196	194	186	177	124	132
Hessen	40	41	78	88	89	87	123	124	123	128	129	155	147	128	127	197	161
Thüringen	X	X	X	X	X	X	X	X	X	X	121	135	129	133	133	102	131
Rheinland-Pfalz ³	37	32	31	65	83	84	67	68	69	72	77	221	224	221	215	167	142
Bayern	99	365	391	392	445	112	406	420	429	439	440	471	440	432	422	480	428
Baden-Württemberg	45	53	59	137	144	156	141	142	158	157	163	196	190	189	187	263	266
Saarland	X	37	38	43	45	44	58	57	57	57	59	64	64	87	82	50	66

Übersicht 2.2: Wahlberechtigte in der Stichprobe (Urnenwahlbezirke) bei der repräsentativen Wahlstatistik seit 1953 in %

Land	Bundestagswahl ¹																
	1953	1957	1961	1965	1969	1972	1976	1980	1983	1987	1990	2002	2005	2009	2013	2017	2021
Deutschland⁴	1,5	2,2	2,4	2,4	2,5	1,9	2,6	3,4	3,4	3,3	3,7	3,6	3,6	3,9	4,0	3,6	3,0
Schleswig-Holstein	1,6	4,4	4,4	2,1	3,9	4,0	4,1	4,3	4,3	4,0	3,9	3,8	3,7	4,3	4,3	3,9	3,3
Mecklenburg-Vorpommern	X	X	X	X	X	X	X	X	X	X	4,9	4,9	4,8	5,8	5,9	4,4	5,5
Hamburg	1,4	1,3	4,0	4,1	4,1	4,2	4,0	3,9	3,9	1,0	1,0	1,4	1,4	2,1	2,1	3,2	3,0
Niedersachsen	1,4	4,1	4,1	3,1	3,1	3,0	3,1	3,1	3,1	3,1	3,1	3,0	3,0	3,1	3,2	3,7	2,6
Bremen	2,0	1,5	2,4	3,7	4,3	5,0	4,9	5,2	5,2	5,1	4,9	4,9	5,1	7,1	7,0	4,1	9,5
Brandenburg	X	X	X	X	X	X	X	X	X	X	4,3	5,2	5,0	5,5	5,5	5,0	3,8
Sachsen-Anhalt	X	X	X	X	X	X	X	X	X	X	4,5	5,2	4,9	6,6	6,3	3,6	4,4
Berlin	X	X	X	X	X	X	X	X	X	X	6,8	5,4	5,5	5,3	6,3	3,4	3,0
Nordrhein-Westfalen	1,7	1,0	0,9	1,0	1,1	1,1	1,0	4,1	4,1	4,1	4,1	4,0	4,0	4,1	4,2	3,4	2,3
Sachsen	X	X	X	X	X	X	X	X	X	X	5,1	5,0	5,0	5,0	5,0	3,7	3,1
Hessen	1,6	1,2	2,0	2,1	2,0	1,9	3,0	2,7	2,7	2,9	2,8	2,7	2,6	2,5	2,5	3,9	2,4
Thüringen	X	X	X	X	X	X	X	X	X	X	4,5	4,9	5,1	6,0	6,3	4,6	5,8
Rheinland-Pfalz ⁵	1,5	1,0	1,0	2,0	2,0	2,1	2,1	2,1	2,1	2,1	2,0	2,0	2,0	5,5	5,5	4,3	3,3
Bayern	1,3	4,1	4,1	3,9	4,1	1,0	4,0	4,0	4,0	3,9	3,8	3,5	3,4	3,2	3,2	3,5	2,9
Baden-Württemberg	1,4	1,0	1,0	2,3	2,1	2,1	2,0	2,0	2,0	1,9	2,0	2,0	2,0	2,0	2,0	2,7	2,8
Saarland	X	4,3	4,1	3,9	4,3	4,2	5,5	5,6	5,6	5,5	5,6	5,7	5,5	7,6	7,7	3,9	6,6

1 1953: Ohne Saarland. In Rheinland-Pfalz und Bayern Erhebung nur nach Geschlecht. 1994 und 1998 wurde die repräsentative Wahlstatistik ausgesetzt.

2 Für Stimmabgabe 1969 und 1976: je 1.405, 1972: 1.089, 1980: 1.863, 1983: 1.901, 1987: 1.876, 1990: 2.710 Wahlbezirke.

3 Für Stimmabgabe 1969 und 1976: je 166, 1972: 164, 1980: 168, 1983: 170, 1987: 181, 1990: 194 Wahlbezirke.

4 Für Stimmabgabe 1969 und 1972: je 2,7 %, 1976: 2,8 %, 1980 und 1983: je 3,6 %, 1987: 3,5 %, 1990: 3,8 % Wähler in der Stichprobe.

5 Für Stimmabgabe 1969 und 1972: je 5,0 %, 1976 und 1987: je 5,1 %, 1980 und 1983: je 5,2 %, 1990: 4,9 % Wähler in der Stichprobe.

Übersicht 3: Veränderung der Zahl der Wahlberechtigten nach Geschlecht und Altersgruppen seit 2002

Altersgruppe etwa von ... bis ... Jahren	Wahlberechtigte bei der Bundestagswahl						Veränderung 2021 gegenüber 2017	
	2002	2005	2009	2013	2017	2021	1.000	%
	1.000						1.000	%
Insgesamt								
Insgesamt	61.432,9	61.870,7	62.168,5	61.946,9	61.688,5	61.181,1	-507,4	-0,8
18 – 20	2.326,0	2.385,4	2.380,3	2.015,2	2.045,5	1.960,3	-85,2	-4,2
21 – 24	3.329,7	3.439,3	3.526,6	3.365,0	2.903,0	3.019,7	116,7	+4,0
25 – 29	3.842,5	4.110,0	4.309,6	4.406,2	4.206,0	3.716,6	-489,4	-11,6
30 – 34	5.145,3	4.103,7	3.939,2	4.289,6	4.302,3	4.351,2	48,9	+1,1
35 – 39	6.467,4	5.830,3	4.432,3	3.922,1	4.264,3	4.319,9	55,6	+1,3
40 – 44	6.185,1	6.515,2	6.138,0	4.777,0	3.953,5	4.195,0	241,6	+6,1
45 – 49	5.406,8	5.842,6	6.459,7	6.319,9	5.230,9	4.084,0	-1.146,8	-21,9
50 – 59	9.042,5	9.597,1	10.599,0	11.521,1	12.396,3	11.820,5	-575,8	-4,6
60 – 69	9.944,1	9.660,3	8.635,7	8.504,1	9.487,3	10.450,1	962,8	+10,1
70 und mehr	9.743,4	10.386,7	11.748,2	12.826,8	12.899,4	13.263,6	364,2	+2,8
nachrichtlich:								
Früheres Bundesgebiet und Berlin-West	49.278,5	49.704,6	50.140,7	50.313,4	50.314,1	50.030,9	-283,3	-0,6
Neue Länder und Berlin-Ost	12.154,3	12.166,1	12.027,8	11.633,5	11.374,4	11.150,2	-224,2	-2,0
Frauen								
Zusammen	32.140,1	32.248,4	32.288,9	32.088,0	31.875,7	31.495,4	-380,3	-1,2
18 – 20	1.137,5	1.162,2	1.163,0	984,0	999,1	946,6	-52,5	-5,3
21 – 24	1.640,8	1.693,7	1.744,6	1.665,1	1.423,4	1.467,3	43,9	+3,1
25 – 29	1.899,0	2.025,8	2.130,2	2.172,2	2.062,6	1.811,2	-251,4	-12,2
30 – 34	2.530,5	2.021,2	1.938,1	2.115,7	2.116,7	2.139,8	23,1	+1,1
35 – 39	3.175,6	2.864,9	2.187,9	1.937,5	2.116,4	2.126,5	10,1	+0,5
40 – 44	3.046,7	3.206,0	3.033,1	2.366,7	1.963,3	2.083,0	119,7	+6,1
45 – 49	2.702,2	2.895,3	3.205,2	3.130,3	2.600,5	2.047,6	-552,9	-21,3
50 – 59	4.551,9	4.827,0	5.336,7	5.778,2	6.190,3	5.904,4	-285,9	-4,6
60 – 69	5.183,6	5.046,2	4.486,4	4.395,9	4.885,2	5.363,2	478,0	+9,8
70 und mehr	6.272,3	6.506,1	7.063,6	7.542,4	7.518,1	7.605,8	87,7	+1,2
nachrichtlich:								
Früheres Bundesgebiet und Berlin-West	25.820,6	25.950,2	26.103,8	26.097,5	26.026,6	25.745,2	-281,4	-1,1
Neue Länder und Berlin-Ost	6.319,6	6.298,2	6.185,0	5.990,5	5.849,1	5.750,3	-98,8	-1,7
Männer								
Zusammen	29.292,7	29.622,3	29.879,6	29.858,9	29.812,8	29.685,6	-127,2	-0,4
18 – 20	1.188,4	1.223,2	1.217,2	1.031,1	1.046,4	1.013,7	-32,7	-3,1
21 – 24	1.688,9	1.745,6	1.782,0	1.699,9	1.479,6	1.552,5	72,9	+4,9
25 – 29	1.943,6	2.084,2	2.179,4	2.234,0	2.143,4	1.905,4	-238,0	-11,1
30 – 34	2.614,8	2.082,5	2.001,1	2.173,9	2.185,6	2.211,3	25,8	+1,2
35 – 39	3.291,8	2.965,4	2.244,4	1.984,5	2.148,0	2.193,4	45,4	+2,1
40 – 44	3.138,4	3.309,2	3.104,9	2.410,3	1.990,1	2.112,0	121,9	+6,1
45 – 49	2.704,6	2.947,3	3.254,5	3.189,6	2.630,3	2.036,4	-593,9	-22,6
50 – 59	4.490,6	4.770,1	5.262,3	5.743,0	6.206,0	5.916,1	-289,9	-4,7
60 – 69	4.760,4	4.614,1	4.149,3	4.108,2	4.602,1	5.086,9	484,9	+10,5
70 und mehr	3.471,1	3.880,5	4.684,6	5.284,4	5.381,4	5.657,9	276,5	+5,1
nachrichtlich:								
Früheres Bundesgebiet und Berlin-West	23.457,9	23.754,3	24.036,8	24.215,9	24.287,5	24.285,7	-1,8	-0,0
Neue Länder und Berlin-Ost	5.834,8	5.868,0	5.842,8	5.643,0	5.525,3	5.400,0	-125,3	-2,3

Übersicht 4: Wahlberechtigte mit und ohne Wahlschein nach Geschlecht und Altersgruppen seit 2002

Altersgruppe etwa von ... bis ... Jahren	Wahlberechtigte mit Wahlschein bei der Bundestagswahl					Ohne Wahlschein	Insgesamt		
	2002	2005	2009	2013	2017	2021			
	%					1.000	%	1.000	
Insgesamt									
Insgesamt	14,9	15,2	15,9	18,3	22,8	23.341,4	38,2	37.839,7	61.181,1
18 – 20	8,7	8,4	10,5	12,3	16,4	568,7	29,0	1.391,6	1.960,3
21 – 24	12,5	12,5	13,5	15,7	20,9	1.065,0	35,3	1.954,8	3.019,7
25 – 29	14,1	14,0	14,1	16,0	21,3	1.405,7	37,8	2.310,9	3.716,6
30 – 34	13,1	13,0	13,5	15,2	19,7	1.578,9	36,3	2.772,2	4.351,2
35 – 39	11,4	11,9	12,2	14,1	18,2	1.469,1	34,0	2.850,8	4.319,9
40 – 44	10,7	11,1	12,3	13,6	17,2	1.373,8	32,7	2.821,3	4.195,0
45 – 49	12,0	12,3	13,2	15,2	19,1	1.368,1	33,5	2.715,9	4.084,0
50 – 59	16,0	16,1	15,9	18,1	22,7	4.576,0	38,7	7.244,5	11.820,5
60 – 69	18,4	19,7	20,5	22,9	26,7	4.332,1	41,5	6.118,1	10.450,1
70 und mehr	20,5	20,1	20,3	23,6	27,9	5.604,1	42,3	7.659,5	13.263,6
nachrichtlich:									
Früheres Bundesgebiet und Berlin-West	16,2	16,2	17,0	19,7	24,2	20.262,0	40,5	29.768,9	50.030,9
Neue Länder und Berlin-Ost	9,6	11,0	10,9	12,2	16,8	3.079,4	27,6	8.070,8	11.150,2
Frauen									
Zusammen	15,7	15,9	16,5	19,2	24,0	12.597,8	40,0	18.897,6	31.495,4
18 – 20	9,8	9,6	11,9	13,7	18,3	302,6	32,0	644,1	946,6
21 – 24	14,5	14,5	15,1	17,6	23,7	575,5	39,2	891,8	1.467,3
25 – 29	15,1	14,9	15,2	17,2	23,1	753,1	41,6	1.058,1	1.811,2
30 – 34	13,4	13,3	13,8	15,7	20,7	824,1	38,5	1.315,7	2.139,8
35 – 39	11,4	11,9	12,2	14,3	18,8	756,9	35,6	1.369,6	2.126,5
40 – 44	10,9	11,2	12,7	14,1	17,6	710,7	34,1	1.372,3	2.083,0
45 – 49	12,8	13,0	13,9	16,0	20,2	734,2	35,9	1.313,4	2.047,6
50 – 59	16,9	17,0	16,8	19,3	24,3	2.440,1	41,3	3.464,3	5.904,4
60 – 69	18,6	20,0	20,8	23,5	27,7	2.305,7	43,0	3.057,5	5.363,2
70 und mehr	20,6	20,1	20,1	23,3	27,8	3.194,9	42,0	4.410,9	7.605,8
nachrichtlich:									
Früheres Bundesgebiet und Berlin-West	17,0	17,0	17,8	20,6	25,4	10.926,0	42,4	14.819,1	25.745,2
Neue Länder und Berlin-Ost	10,3	11,6	11,5	12,9	17,7	1.671,8	29,1	4.078,5	5.750,3
Männer									
Zusammen	14,0	14,4	15,1	17,4	21,6	10.743,6	36,2	18.942,0	29.685,6
18 – 20	7,5	7,3	9,2	10,9	14,7	266,1	26,3	747,5	1.013,7
21 – 24	10,6	10,6	12,0	13,8	18,2	489,5	31,5	1.063,0	1.552,5
25 – 29	13,0	13,0	13,0	14,8	19,5	652,5	34,2	1.252,8	1.905,4
30 – 34	12,8	12,8	13,2	14,7	18,7	754,8	34,1	1.456,6	2.211,3
35 – 39	11,4	11,9	12,2	13,9	17,5	712,1	32,5	1.481,2	2.193,4
40 – 44	10,5	11,1	12,0	13,1	16,8	663,1	31,4	1.449,0	2.112,0
45 – 49	11,3	11,6	12,4	14,4	18,0	634,0	31,1	1.402,5	2.036,4
50 – 59	15,1	15,1	14,9	16,9	21,1	2.135,9	36,1	3.780,2	5.916,1
60 – 69	18,2	19,3	20,2	22,2	25,7	2.026,4	39,8	3.060,6	5.086,9
70 und mehr	20,3	20,1	20,6	24,0	28,2	2.409,3	42,6	3.248,6	5.657,9
nachrichtlich:									
Früheres Bundesgebiet und Berlin-West	15,3	15,4	16,2	18,7	22,9	9.336,0	38,4	14.949,7	24.285,7
Neue Länder und Berlin-Ost	8,9	10,4	10,4	11,6	15,8	1.407,6	26,1	3.992,3	5.400,0

Übersicht 5: Wahlbeteiligung nach Geschlecht und Altersgruppen seit 2002

Altersgruppe etwa von ... bis ... Jahren	Wählerinnen und Wähler						
	2002 ¹	2005 ¹	2009 ¹	2013 ¹	2017	2021	
	%					1.000	%
Insgesamt							
Insgesamt	79,1	77,7	70,8	71,5	76,2	46.854,5	76,6
18 – 20	69,9	69,6	62,5	63,7	69,9	1.382,3	70,5
21 – 24	67,7	66,0	58,6	59,6	67,0	2.150,9	71,2
25 – 29	71,6	69,5	60,6	61,6	68,6	2.689,0	72,4
30 – 34	76,2	73,9	64,5	64,8	72,0	3.195,7	73,4
35 – 39	79,2	77,9	68,5	68,1	74,4	3.230,6	74,8
40 – 44	79,6	79,2	71,9	71,8	76,3	3.175,7	75,7
45 – 49	80,6	79,7	72,6	74,0	78,8	3.191,6	78,1
50 – 59	83,4	81,8	74,1	74,7	79,4	9.483,9	80,2
60 – 69	85,7	84,2	79,2	78,7	81,0	8.367,0	80,1
70 und mehr	77,7	75,8	72,0	73,7	75,8	9.987,6	75,3
nachrichtlich:							
Früheres Bundesgebiet und Berlin-West	80,6	78,5	72,2	72,4	76,8	38.604,5	77,2
Neue Länder und Berlin-Ost	72,8	74,3	64,7	67,6	73,2	8.250,0	74,0
Frauen							
Zusammen	78,8	77,4	70,4	71,2	76,0	24.097,2	76,5
18 – 20	69,7	69,2	62,3	63,4	70,8	683,6	72,2
21 – 24	68,0	66,3	58,3	59,9	68,2	1.063,3	72,5
25 – 29	72,2	70,6	61,4	62,5	70,2	1.342,0	74,1
30 – 34	77,5	75,3	65,4	65,8	73,3	1.595,1	74,5
35 – 39	80,2	79,4	69,4	68,9	75,6	1.614,3	75,9
40 – 44	80,5	80,2	72,7	73,0	77,3	1.598,2	76,7
45 – 49	81,2	80,8	73,2	74,7	79,7	1.621,7	79,2
50 – 59	83,7	82,4	74,5	74,9	79,9	4.773,0	80,8
60 – 69	85,2	83,8	78,8	78,6	80,9	4.289,8	80,0
70 und mehr	74,4	72,2	68,3	70,2	72,5	5.516,2	72,5
nachrichtlich:							
Früheres Bundesgebiet und Berlin-West	80,2	78,1	71,7	72,0	76,6	19.847,0	77,1
Neue Länder und Berlin-Ost	73,1	74,5	64,9	67,8	73,2	4.250,2	73,9
Männer							
Zusammen	79,4	77,9	71,2	71,9	76,3	22.757,3	76,7
18 – 20	70,0	70,0	62,8	63,9	69,0	698,8	68,9
21 – 24	67,4	65,6	58,9	59,3	65,8	1.087,6	70,1
25 – 29	71,0	68,4	59,8	60,7	67,0	1.347,1	70,7
30 – 34	74,9	72,6	63,7	63,9	70,8	1.600,6	72,4
35 – 39	78,1	76,5	67,5	67,2	73,3	1.616,2	73,7
40 – 44	78,8	78,3	71,1	70,5	75,2	1.577,6	74,7
45 – 49	80,0	78,6	72,1	73,3	78,0	1.569,9	77,1
50 – 59	83,1	81,2	73,7	74,4	79,0	4.710,9	79,6
60 – 69	86,2	84,7	79,6	78,9	81,2	4.077,2	80,2
70 und mehr	83,6	81,8	77,6	78,8	80,3	4.471,5	79,0
nachrichtlich:							
Früheres Bundesgebiet und Berlin-West	81,1	78,9	72,9	72,9	77,0	18.757,6	77,2
Neue Länder und Berlin-Ost	72,5	74,1	64,5	67,3	73,3	3.999,7	74,1

1 Gegenüber der damaligen Veröffentlichung nachträglich bereinigt um den Anteil aller Wahlscheininhaber/-innen, die nicht an der Wahl teilgenommen haben.

Übersicht 6: Wahlbeteiligung in den Ländern nach Geschlecht und Altersgruppen in %

Land	Ins- gesamt	Altersgruppe etwa von ... bis ... Jahren									
		18 – 20	21 – 24	25 – 29	30 – 34	35 – 39	40 – 44	45 – 49	50 – 59	60 – 69	70 und mehr
Insgesamt											
Deutschland	76,6	70,5	71,2	72,4	73,4	74,8	75,7	78,1	80,2	80,1	75,3
Schleswig-Holstein	78,2	75,0	72,7	72,0	72,1	75,1	77,0	79,0	81,2	81,6	79,0
Mecklenburg-Vorpommern	71,1	63,9	64,6	64,3	67,5	66,8	68,8	72,4	74,6	75,7	69,8
Hamburg	77,8	70,9	74,8	77,2	77,4	77,7	78,6	79,3	80,2	78,6	76,7
Niedersachsen	74,7	68,6	66,9	69,1	68,8	71,9	73,0	76,0	78,0	79,2	75,6
Bremen	71,9	61,8	65,4	68,3	68,1	69,6	69,3	70,7	75,2	75,1	74,2
Brandenburg	75,6	69,3	70,4	67,3	72,2	75,3	75,7	78,8	78,6	78,9	73,6
Sachsen-Anhalt	67,9	61,3	58,8	59,6	64,2	65,7	68,2	73,0	72,0	73,3	63,9
Berlin	75,2	69,7	71,0	75,5	76,1	76,8	76,6	80,1	77,7	74,8	71,9
Nordrhein-Westfalen	76,4	68,5	69,8	71,0	71,3	73,1	74,5	76,6	80,3	80,5	77,3
Sachsen	76,5	73,4	72,1	72,8	75,1	77,1	78,0	79,3	79,9	79,4	72,7
Hessen	76,2	68,6	70,8	70,6	72,8	72,9	74,5	77,4	80,4	81,3	75,3
Thüringen	74,9	70,0	70,0	67,6	72,1	74,1	74,5	78,8	79,1	78,1	71,5
Rheinland-Pfalz	77,2	71,3	70,3	71,0	71,7	74,2	76,0	78,5	81,8	80,7	77,2
Bayern	79,9	75,5	76,5	77,0	78,8	78,7	79,7	81,3	83,1	82,6	77,8
Baden-Württemberg	77,8	71,5	73,0	74,8	76,2	77,3	76,5	79,3	82,1	81,3	74,8
Saarland	77,3	68,5	71,3	70,2	73,7	74,4	76,1	76,4	81,0	81,9	77,1
nachrichtlich:											
Früheres Bundesgebiet und Berlin-West	77,2	70,8	71,6	72,8	73,8	75,1	76,0	78,3	80,8	80,8	76,5
Neue Länder und Berlin-Ost	74,0	69,1	68,9	69,0	71,9	73,4	74,5	77,6	77,4	77,2	70,6
Frauen											
Deutschland	76,5	72,2	72,5	74,1	74,5	75,9	76,7	79,2	80,8	80,0	72,5
Schleswig-Holstein	78,3	75,4	75,0	74,9	72,9	77,0	78,2	79,8	81,8	81,5	76,3
Mecklenburg-Vorpommern	71,4	64,2	66,7	64,7	68,4	68,3	71,7	74,7	75,8	76,3	67,0
Hamburg	78,8	74,3	75,7	79,8	80,2	79,1	80,0	80,7	81,0	79,6	75,2
Niedersachsen	74,9	72,6	68,2	70,7	70,3	73,3	74,0	77,8	78,5	79,4	72,6
Bremen	72,9	64,4	68,5	71,6	70,4	71,0	72,3	73,0	76,4	75,4	72,6
Brandenburg	75,8	70,7	72,3	68,7	74,3	76,1	78,4	79,7	79,7	79,1	71,2
Sachsen-Anhalt	67,5	62,4	62,4	62,5	66,7	66,4	69,9	73,5	73,5	73,7	60,3
Berlin	75,8	72,2	74,2	78,8	77,7	77,6	78,9	81,5	79,1	75,1	70,3
Nordrhein-Westfalen	76,6	69,7	71,2	73,4	72,4	74,9	75,2	77,8	81,0	80,4	75,1
Sachsen	76,2	75,0	73,0	73,7	76,1	78,6	79,8	80,5	80,8	79,7	69,8
Hessen	75,7	71,0	72,0	71,9	72,7	73,5	75,0	79,2	80,4	80,6	72,2
Thüringen	74,7	71,3	71,4	68,6	74,0	75,0	76,3	80,8	79,9	78,5	68,4
Rheinland-Pfalz	77,1	72,0	70,7	72,6	73,1	74,4	76,3	79,3	82,1	80,8	75,0
Bayern	79,6	77,1	77,4	78,0	79,6	79,7	80,6	81,6	83,4	82,2	74,8
Baden-Württemberg	77,2	72,4	73,7	76,0	76,8	78,0	76,7	79,7	82,3	80,8	71,4
Saarland	76,9	69,6	71,1	69,8	74,2	75,0	76,3	77,6	81,9	81,8	74,0
nachrichtlich:											
Früheres Bundesgebiet und Berlin-West	77,1	72,5	72,7	74,5	74,8	76,3	76,7	79,3	81,3	80,6	73,8
Neue Länder und Berlin-Ost	73,9	70,3	70,7	70,5	73,5	74,5	76,7	79,0	78,5	77,5	67,7

Übersicht 6: Wahlbeteiligung in den Ländern nach Geschlecht und Altersgruppen in %

Land	Ins- gesamt	Altersgruppe etwa von ... bis ... Jahren									
		18 – 20	21 – 24	25 – 29	30 – 34	35 – 39	40 – 44	45 – 49	50 – 59	60 – 69	70 und mehr
Männer											
Deutschland	76,7	68,9	70,1	70,7	72,4	73,7	74,7	77,1	79,6	80,2	79,0
Schleswig-Holstein	78,0	74,5	70,5	69,3	71,4	73,1	75,6	78,1	80,5	81,7	82,4
Mecklenburg-Vorpommern	70,9	63,7	62,7	63,9	66,5	65,4	66,2	70,3	73,4	75,0	73,6
Hamburg	76,8	67,3	74,0	74,2	74,5	76,2	77,3	77,8	79,5	77,6	78,6
Niedersachsen	74,6	64,8	65,6	67,6	67,3	70,6	72,0	74,1	77,5	79,0	79,5
Bremen	70,7	59,4	62,3	65,0	65,9	68,2	66,4	68,5	73,9	74,8	76,4
Brandenburg	75,4	68,0	68,7	66,1	70,0	74,5	73,3	77,8	77,4	78,6	76,9
Sachsen-Anhalt	68,2	60,3	55,6	56,7	62,1	64,9	66,7	72,6	70,5	72,9	69,1
Berlin	74,5	67,3	67,5	72,0	74,5	76,0	74,4	78,7	76,4	74,4	74,1
Nordrhein-Westfalen	76,1	67,3	68,6	68,9	70,2	71,4	73,8	75,4	79,5	80,6	80,3
Sachsen	76,8	72,1	71,4	71,9	74,1	75,7	76,4	78,3	79,0	79,1	76,5
Hessen	76,7	66,2	69,6	69,5	72,8	72,3	74,0	75,5	80,4	82,2	79,6
Thüringen	75,2	68,9	68,7	66,6	70,4	73,2	72,9	77,0	78,3	77,8	75,9
Rheinland-Pfalz	77,3	70,6	69,9	69,5	70,4	74,0	75,8	77,8	81,5	80,6	80,1
Bayern	80,3	74,0	75,7	75,9	78,1	77,8	78,9	81,1	82,7	82,9	81,8
Baden-Württemberg	78,4	70,7	72,4	73,7	75,7	76,7	76,2	78,9	81,8	81,8	79,3
Saarland	77,8	67,4	71,6	70,5	73,2	73,9	75,9	75,1	80,2	82,0	81,3
nachrichtlich:											
Früheres Bundesgebiet und Berlin-West	77,2	69,1	70,5	71,1	72,8	74,0	75,3	77,2	80,3	81,0	80,1
Neue Länder und Berlin-Ost	74,1	68,0	67,3	67,4	70,4	72,4	72,5	76,4	76,3	76,8	74,6

Übersicht 7: Zweitstimmen nach Parteien und Geschlecht seit 1953 in %

Bundestagswahl ^{1,2}	CDU ³	SPD	AfD	FDP	PDS/ DIE LINKE	GRÜNE	CSU	Sonstige
Insgesamt								
1953	43,3	29,9	–	11,0	–	–	In CDU enthalten	15,8
1957	49,3	31,9	–	8,0	–	–	In CDU enthalten	10,8
1961	35,7	36,1	–	12,9	–	–	9,6	5,8
1965	37,7	39,8	–	9,4	–	–	9,6	3,5
1969	36,5	42,8	–	5,6	–	–	9,5	5,6
1972	35,1	46,3	–	8,2	–	–	9,5	0,9
1976	37,4	43,3	–	7,8	–	–	10,6	0,8
1980	33,8	43,5	–	10,6	–	1,4	10,2	0,5
1983	38,0	38,9	–	6,7	–	5,3	10,5	0,5
1987	34,2	38,1	–	8,7	–	8,0	9,6	1,4
1990	36,6	33,8	–	10,8	2,6	3,6	6,8	5,6
2002	29,5	38,5	–	7,4	4,0	8,6	9,0	3,1
2005	27,8	34,2	–	9,8	8,7	8,1	7,4	3,9
2009	27,3	23,0	–	14,6	11,9	10,7	6,5	6,0
2013	34,1	25,7	4,7	4,8	8,6	8,4	7,4	6,2
2017	26,8	20,5	12,6	10,7	9,2	8,9	6,2	5,0
2021	18,9	25,7	10,3	11,5	4,9	14,8	5,2	8,7
Frauen								
1953	47,2	27,6	–	10,4	–	–	In CDU enthalten	14,8
1957	53,5	28,9	–	7,4	–	–	In CDU enthalten	10,2
1961	39,0	32,9	–	12,2	–	–	10,6	5,3
1965	41,3	36,2	–	9,2	–	–	10,4	2,9
1969	40,3	40,4	–	5,3	–	–	10,3	3,7
1972	36,3	45,7	–	7,7	–	–	9,7	0,6
1976	38,0	43,1	–	7,6	–	–	10,8	0,5
1980	33,5	43,9	–	10,8	–	1,2	10,2	0,3
1983	38,5	39,4	–	6,3	–	4,8	10,7	0,3
1987	35,1	37,8	–	8,3	–	7,7	10,0	1,2
1990	37,8	33,6	–	10,6	2,5	3,7	7,0	4,8
2002	28,9	40,2	–	6,7	3,7	8,9	8,9	2,7
2005	28,0	35,5	–	9,0	7,6	8,8	7,5	3,5
2009	29,6	23,1	–	13,1	10,6	12,0	6,8	4,8
2013	36,7	25,0	3,6	4,1	8,1	9,6	7,6	5,4
2017	29,8	20,5	9,2	9,7	8,8	10,2	6,6	5,1
2021	19,5	26,9	7,8	10,2	4,8	16,0	5,3	9,6
Männer								
1953	38,9	32,5	–	11,7	–	–	In CDU enthalten	16,9
1957	44,6	35,3	–	8,6	–	–	In CDU enthalten	11,5
1961	31,9	39,7	–	13,6	–	–	8,5	6,4
1965	33,5	44,0	–	9,7	–	–	8,6	4,3
1969	32,1	45,6	–	6,1	–	–	8,5	7,7
1972	33,8	46,9	–	8,8	–	–	9,2	1,3
1976	36,8	43,6	–	8,1	–	–	10,4	1,2
1980	34,0	43,1	–	10,5	–	1,6	10,2	0,6
1983	37,4	38,4	–	7,2	–	5,9	10,3	0,7
1987	33,2	38,5	–	9,2	–	8,3	9,3	1,6
1990	35,3	34,1	–	11,0	2,8	3,6	6,7	6,4
2002	30,1	36,7	–	8,1	4,3	8,2	9,1	3,5
2005	27,5	32,8	–	10,7	9,9	7,4	7,3	4,4
2009	24,8	23,0	–	16,1	13,3	9,4	6,2	7,3
2013	31,4	26,6	5,9	5,5	9,1	7,3	7,2	7,1
2017	23,5	20,5	16,3	11,8	9,7	7,6	5,7	4,9
2021	18,2	24,5	13,0	12,8	5,0	13,5	5,1	7,9

1 1953 bis 1987: Früheres Bundesgebiet, 1953 ohne Rheinland-Pfalz, Bayern und Saarland.

2 1953 bis 1990: Ohne Stimmen der Briefwählerinnen und -wähler.

3 1953 und 1957: CDU und CSU

Übersicht 8: Zweitstimmen in den Ländern nach Parteien und Geschlecht in %

Land	CDU	SPD	AfD	FDP	DIE LINKE	GRÜNE	CSU	Sonstige	darunter	
									FREIE WÄHLER	dieBasis
Insgesamt										
Deutschland	18,9	25,7	10,3	11,5	4,9	14,8	5,2	8,7	2,4	1,4
Schleswig-Holstein	22,0	28,0	6,8	12,5	3,6	18,3	–	8,7	1,0	1,3
Mecklenburg-Vorpommern	17,4	29,1	18,0	8,2	11,1	7,8	–	8,4	1,5	1,8
Hamburg	15,4	29,7	5,0	11,4	6,7	24,9	–	6,8	0,6	1,4
Niedersachsen	24,2	33,1	7,4	10,5	3,3	16,1	–	5,4	0,8	1,0
Bremen	17,2	31,5	6,9	9,3	7,7	20,9	–	6,5	0,9	1,1
Brandenburg	15,3	29,5	18,1	9,3	8,5	9,0	–	10,3	2,6	1,5
Sachsen-Anhalt	21,0	25,4	19,6	9,5	9,6	6,5	–	8,4	1,9	1,6
Berlin	15,9	23,4	8,4	9,1	11,4	22,4	–	9,4	0,9	–
Nordrhein-Westfalen	26,0	29,1	7,3	11,4	3,7	16,1	–	6,5	0,7	1,0
Sachsen	17,2	19,3	24,6	11,0	9,3	8,6	–	9,9	2,3	1,5
Hessen	22,8	27,6	8,8	12,8	4,3	15,8	–	7,9	1,7	1,3
Thüringen	16,9	23,4	24,0	9,0	11,4	6,6	–	8,7	2,1	1,6
Rheinland-Pfalz	24,7	29,4	9,2	11,7	3,3	12,6	–	9,2	3,6	1,2
Bayern	–	18,0	9,0	10,5	2,8	14,1	31,7	13,9	7,5	1,7
Baden-Württemberg	24,8	21,6	9,6	15,3	3,3	17,2	–	8,2	1,7	1,9
Saarland	23,6	37,3	10,0	11,5	7,2	–	–	10,5	2,0	1,4
nachrichtlich:										
Früheres Bundesgebiet und Berlin-West ¹	19,3	26,1	8,2	11,9	3,7	15,9	6,3	8,6	2,5	1,3
Neue Länder und Berlin-Ost ¹	16,8	24,1	20,5	9,5	10,5	9,3	–	9,4	2,1	1,4
Frauen										
Deutschland	19,5	26,9	7,8	10,2	4,8	16,0	5,3	9,6	2,6	1,6
Schleswig-Holstein	22,1	29,0	5,0	11,1	3,5	20,1	–	9,3	1,0	1,6
Mecklenburg-Vorpommern	17,9	31,7	13,6	7,9	11,3	8,4	–	9,2	1,6	2,1
Hamburg	16,1	30,9	3,6	9,0	6,2	27,0	–	7,1	0,5	1,7
Niedersachsen	24,6	34,3	5,4	9,0	3,1	17,7	–	6,0	0,9	1,2
Bremen	17,5	32,5	4,9	8,2	7,2	23,0	–	6,7	0,9	1,2
Brandenburg	15,4	32,3	13,9	8,8	8,3	9,3	–	11,9	2,8	1,9
Sachsen-Anhalt	22,6	27,2	14,9	9,3	9,6	6,8	–	9,7	2,0	2,0
Berlin	16,0	24,3	6,4	7,7	11,5	24,0	–	10,0	0,9	–
Nordrhein-Westfalen	27,0	30,1	5,3	10,0	3,5	17,2	–	6,9	0,6	1,2
Sachsen	18,3	21,0	19,9	10,9	9,6	9,0	–	11,3	2,6	1,8
Hessen	23,4	28,7	6,8	11,4	4,0	17,3	–	8,5	1,7	1,5
Thüringen	18,0	25,4	19,0	9,0	11,7	7,0	–	9,9	2,4	1,9
Rheinland-Pfalz	25,4	30,6	6,7	10,5	3,0	13,9	–	10,0	3,8	1,4
Bayern	–	18,7	6,7	9,1	2,7	15,2	32,5	15,1	8,0	2,1
Baden-Württemberg	25,6	22,6	7,2	13,6	3,2	18,8	–	9,0	1,9	2,3
Saarland	25,0	39,0	7,4	10,1	6,9	–	–	11,7	2,1	1,6
nachrichtlich:										
Früheres Bundesgebiet und Berlin-West	19,9	27,1	6,1	10,4	3,5	17,3	6,4	9,3	2,6	1,6
Neue Länder und Berlin-Ost	17,6	26,1	16,0	9,2	10,7	9,8	–	10,6	2,2	1,7

1 Summen weichen aus methodischen Gründen geringfügig vom amtlichen Ergebnis ab.

Übersicht 8: Zweitstimmen in den Ländern nach Parteien und Geschlecht in %

Land	CDU	SPD	AfD	FDP	DIE LINKE	GRÜNE	CSU	Sonstige	darunter	
									FREIE WÄHLER	dieBasis
Männer										
Deutschland	18,2	24,5	13,0	12,8	5,0	13,5	5,1	7,9	2,3	1,1
Schleswig-Holstein	22,0	27,0	8,7	14,0	3,8	16,4	–	8,1	1,0	1,0
Mecklenburg-Vorpommern	16,9	26,3	22,7	8,6	10,9	7,2	–	7,5	1,3	1,4
Hamburg	14,7	28,3	6,6	14,0	7,3	22,6	–	6,5	0,6	1,1
Niedersachsen	23,7	31,9	9,6	12,1	3,5	14,4	–	4,8	0,8	0,8
Bremen	16,9	30,3	9,0	10,5	8,3	18,5	–	6,4	0,9	0,9
Brandenburg	15,2	26,5	22,6	9,8	8,6	8,6	–	8,7	2,5	1,1
Sachsen-Anhalt	19,3	23,4	24,7	9,7	9,6	6,3	–	7,0	1,7	1,2
Berlin	15,7	22,5	10,7	10,6	11,3	20,5	–	8,7	1,0	–
Nordrhein-Westfalen	24,9	28,1	9,4	12,9	4,0	14,8	–	6,0	0,7	0,8
Sachsen	16,0	17,5	29,7	11,1	9,1	8,2	–	8,5	2,0	1,3
Hessen	22,2	26,4	11,0	14,2	4,7	14,2	–	7,3	1,7	1,1
Thüringen	15,6	21,4	29,2	9,1	11,1	6,2	–	7,4	1,9	1,2
Rheinland-Pfalz	24,0	28,1	11,8	12,9	3,5	11,2	–	8,4	3,4	1,0
Bayern	–	17,3	11,3	12,1	2,9	12,9	30,9	12,6	6,9	1,4
Baden-Württemberg	24,0	20,6	12,1	17,0	3,5	15,5	–	7,3	1,6	1,5
Saarland	22,0	35,4	12,9	13,0	7,5	–	–	9,2	2,0	1,2
nachrichtlich:										
Früheres Bundesgebiet und Berlin-West	18,7	25,0	10,4	13,5	3,9	14,5	6,2	7,8	2,4	1,1
Neue Länder und Berlin-Ost	15,9	21,9	25,2	9,8	10,3	8,7	–	8,1	1,9	1,1

Übersicht 9: Zweitstimmen nach Geschlecht und Altersgruppen seit 1953 in %

Bundestagswahl	Altersgruppe etwa von ... bis ... Jahren	CDU	SPD	AfD	FDP	PDS/DIE LINKE	GRÜNE	CSU	Sonstige
Insgesamt									
1953¹	Insgesamt	43,3	29,9	–	11,0	–	–	In	15,8
	21 – 29	45,0	31,6	–	9,7	–	–	CDU	13,7
	30 – 59	41,6	30,4	–	11,6	–	–	ent-	16,5
	60 und mehr	47,1	27,2	–	10,4	–	–	halten	15,2
1957	Insgesamt	49,3	31,9	–	8,0	–	–	In	10,8
	21 – 29	49,5	34,7	–	7,3	–	–	CDU	8,6
	30 – 59	48,1	32,4	–	8,4	–	–	ent-	11,1
	60 und mehr	52,6	28,3	–	7,4	–	–	halten	11,7
1961	Insgesamt	35,7	36,1	–	12,9	–	–	9,6	5,8
	21 – 29	36,3	37,9	–	12,0	–	–	9,9	3,8
	30 – 59	34,3	36,9	–	13,5	–	–	9,2	6,1
	60 und mehr	38,7	32,5	–	11,8	–	–	10,4	6,6
1965	Insgesamt	37,7	39,8	–	9,4	–	–	9,6	3,5
	21 – 29	39,6	39,8	–	8,2	–	–	9,8	2,7
	30 – 44	34,7	43,5	–	9,5	–	–	8,9	3,4
	45 – 59	37,2	39,0	–	10,3	–	–	9,2	4,2
	60 und mehr	40,2	36,3	–	9,4	–	–	10,5	3,6
1969	Insgesamt	36,5	42,8	–	5,6	–	–	9,5	5,6
	21 – 29	33,9	46,5	–	6,5	–	–	9,2	4,0
	30 – 44	33,8	46,0	–	5,9	–	–	9,0	5,3
	45 – 59	36,8	41,0	–	5,7	–	–	9,5	7,0
	60 und mehr	40,8	38,6	–	4,8	–	–	10,2	5,5
1972	Insgesamt	35,1	46,3	–	8,2	–	–	9,5	0,9
	18 – 24	26,5	54,7	–	9,1	–	–	8,8	1,0
	25 – 34	32,2	47,8	–	10,3	–	–	9,0	0,7
	35 – 44	33,2	47,9	–	8,6	–	–	9,4	0,9
	45 – 59	36,7	44,2	–	8,2	–	–	9,7	1,2
	60 und mehr	40,7	42,2	–	6,1	–	–	9,9	1,0
1976	Insgesamt	37,4	43,3	–	7,8	–	–	10,6	0,8
	18 – 24	30,1	49,8	–	8,5	–	–	10,1	1,4
	25 – 34	33,6	44,9	–	10,5	–	–	10,1	0,8
	35 – 44	38,9	41,1	–	8,9	–	–	10,6	0,6
	45 – 59	38,7	42,4	–	7,5	–	–	10,5	0,9
	60 und mehr	40,7	42,0	–	5,4	–	–	11,2	0,7
1980	Insgesamt	33,8	43,5	–	10,6	–	1,4	10,2	0,4
	18 – 24	25,0	48,9	–	11,4	–	4,8	9,4	0,6
	25 – 34	26,6	47,1	–	13,3	–	2,4	10,0	0,6
	35 – 44	34,9	40,5	–	13,1	–	0,9	10,3	0,3
	45 – 59	36,3	42,4	–	9,9	–	0,6	10,3	0,5
	60 und mehr	39,1	42,1	–	7,4	–	0,4	10,7	0,4
1983	Insgesamt	38,0	38,9	–	6,7	–	5,3	10,5	0,5
	18 – 24	31,4	39,0	–	5,3	–	13,9	9,8	0,6
	25 – 34	32,8	39,4	–	6,3	–	10,8	10,2	0,6
	35 – 44	39,7	36,0	–	8,6	–	4,4	10,9	0,4
	45 – 59	39,7	39,6	–	7,3	–	2,4	10,4	0,5
	60 und mehr	41,7	39,8	–	5,9	–	1,2	10,9	0,5
1987	Insgesamt	34,2	38,1	–	8,7	–	8,0	9,6	1,4
	18 – 24	27,5	38,1	–	8,3	–	15,5	8,5	2,1
	25 – 34	25,9	39,0	–	7,6	–	17,4	8,7	1,5
	35 – 44	32,2	37,1	–	10,6	–	9,6	9,3	1,2
	45 – 59	36,5	38,8	–	9,9	–	3,8	9,8	1,3
	60 und mehr	41,4	37,5	–	7,3	–	1,8	10,9	1,2

Übersicht 9: Zweitstimmen nach Geschlecht und Altersgruppen seit 1953 in %

Bundestagswahl	Altersgruppe etwa von ... bis ... Jahren	CDU	SPD	AfD	FDP	PDS/DIE LINKE	GRÜNE	CSU	Sonstige
noch: Insgesamt									
1990	Insgesamt	36,6	33,8	–	10,8	2,6	3,6	6,8	5,6
	18 – 24	29,7	34,4	–	10,5	2,5	8,1	5,9	8,9
	25 – 34	28,9	38,2	–	9,7	2,8	7,9	5,8	6,7
	35 – 44	33,2	34,7	–	12,6	2,9	4,8	6,4	5,4
	45 – 59	39,5	32,1	–	12,4	2,6	1,5	7,0	4,8
	60 und mehr	43,7	31,8	–	9,0	2,5	0,6	8,0	4,4
2002	Insgesamt	29,5	38,5	–	7,4	4,0	8,6	9,0	3,1
	18 – 24	23,5	38,1	–	10,2	3,7	11,2	8,5	4,8
	25 – 34	25,0	37,1	–	9,8	3,3	11,9	8,9	4,1
	35 – 44	25,2	39,3	–	7,2	3,9	12,6	8,3	3,6
	45 – 59	28,9	38,8	–	7,4	4,7	8,8	8,5	2,9
	60 und mehr	36,1	38,5	–	5,8	3,9	3,8	9,9	2,0
2005	Insgesamt	27,8	34,2	–	9,8	8,7	8,1	7,4	3,9
	18 – 24	20,2	36,9	–	11,1	7,8	10,9	6,2	6,9
	25 – 34	23,0	32,7	–	13,1	7,4	10,9	7,2	5,7
	35 – 44	24,3	34,1	–	9,9	8,7	11,5	6,8	4,8
	45 – 59	26,2	34,4	–	9,1	11,1	8,7	6,9	3,6
	60 und mehr	34,8	34,1	–	8,8	7,5	3,9	8,5	2,3
2009	Insgesamt	27,3	23,0	–	14,6	11,9	10,7	6,5	6,0
	18 – 24	20,9	18,2	–	15,3	10,3	15,4	5,2	14,7
	25 – 34	23,7	17,0	–	18,3	10,5	13,8	6,0	10,7
	35 – 44	24,1	20,2	–	16,6	11,2	14,8	6,0	7,1
	45 – 59	23,7	23,4	–	14,4	15,2	12,5	5,7	5,0
	60 und mehr	34,4	27,3	–	12,2	10,4	5,0	8,0	2,7
2013	Insgesamt	34,1	25,7	4,7	4,8	8,6	8,4	7,4	6,2
	18 – 24	25,1	24,5	5,3	4,9	7,4	11,9	6,5	14,3
	25 – 34	29,6	21,9	5,4	4,7	8,6	10,7	6,9	12,1
	35 – 44	32,9	21,7	5,5	4,9	8,0	11,2	7,5	8,2
	45 – 59	31,4	26,3	5,4	4,4	9,8	10,4	6,9	5,6
	60 und mehr	40,2	28,4	3,5	5,0	8,0	4,3	8,2	2,4
	davon:								
	60 – 69	35,1	28,4	4,6	4,9	10,1	5,8	8,0	3,1
70 und mehr	43,6	28,3	2,8	5,2	6,7	3,3	8,3	1,8	
2017	Insgesamt	26,8	20,5	12,6	10,7	9,2	8,9	6,2	5,0
	18 – 24	19,9	18,4	8,0	13,2	10,5	14,6	5,1	10,4
	25 – 34	21,4	17,1	12,8	11,4	10,9	11,1	5,4	9,8
	35 – 44	24,6	15,6	15,4	11,4	9,1	11,0	5,9	7,0
	45 – 59	24,8	19,9	15,1	10,3	9,3	10,5	5,6	4,6
	60 und mehr	32,3	24,4	10,5	10,2	8,4	5,1	7,2	1,9
	davon:								
	60 – 69	27,2	23,3	13,2	10,3	10,5	6,8	6,1	2,6
70 und mehr	36,5	25,2	8,3	10,1	6,8	3,8	8,1	1,4	
2021	Insgesamt	18,9	25,7	10,3	11,5	4,9	14,8	5,2	8,7
	18 – 24	8,2	15,6	6,4	20,5	7,8	24,0	2,6	15,0
	25 – 34	10,3	17,4	10,0	14,9	6,6	22,9	3,3	14,6
	35 – 44	14,5	19,2	14,1	12,4	4,8	18,7	4,2	12,1
	45 – 59	18,1	25,4	12,8	11,3	4,1	14,6	4,9	8,7
	60 und mehr	26,0	33,0	8,2	8,3	4,3	9,0	6,8	4,4
	davon:								
	60 – 69	20,4	31,7	10,7	9,0	4,8	11,8	5,9	5,7
70 und mehr	30,8	34,2	6,0	7,7	3,9	6,6	7,6	3,2	

1 1953: Ohne Rheinland-Pfalz, Bayern und Saarland.

Übersicht 9: Zweitstimmen nach Geschlecht und Altersgruppen seit 1953 in %

Bundestagswahl	Altersgruppe etwa von ... bis ... Jahren	CDU	SPD	AfD	FDP	PDS/DIE LINKE	GRÜNE	CSU	Sonstige
Frauen									
1953¹	Zusammen	47,2	27,6	–	10,4	–	–	In	14,8
	21 – 29	48,4	29,0	–	9,5	–	–	CDU	13,1
	30 – 59	45,4	28,3	–	11,0	–	–	ent-	15,4
	60 und mehr	51,4	24,7	–	9,6	–	–	halten	14,3
1957	Zusammen	53,5	28,9	–	7,4	–	–	In	10,2
	21 – 29	53,1	31,3	–	7,0	–	–	CDU	8,6
	30 – 59	52,2	29,5	–	7,8	–	–	ent-	10,5
	60 und mehr	57,4	25,3	–	6,7	–	–	halten	10,6
1961	Zusammen	39,0	32,9	–	12,2	–	–	10,6	5,3
	21 – 29	38,9	34,8	–	11,9	–	–	10,6	3,8
	30 – 59	37,7	33,7	–	12,8	–	–	10,2	5,6
	60 und mehr	42,2	29,7	–	10,9	–	–	11,5	5,7
1965	Zusammen	41,3	36,2	–	9,2	–	–	10,4	2,9
	21 – 29	42,4	36,6	–	8,4	–	–	10,3	2,3
	30 – 44	38,3	39,5	–	9,6	–	–	9,7	2,9
	45 – 59	40,9	36,0	–	9,8	–	–	10,1	3,2
60 und mehr	44,4	32,8	–	8,5	–	–	11,6	2,7	
1969	Zusammen	40,3	40,4	–	5,3	–	–	10,3	3,7
	21 – 29	36,9	44,8	–	6,0	–	–	9,7	2,5
	30 – 44	37,3	43,5	–	5,8	–	–	9,8	3,7
	45 – 59	40,7	39,0	–	5,4	–	–	10,3	4,7
60 und mehr	44,5	36,5	–	4,4	–	–	11,1	3,5	
1972	Zusammen	36,3	45,7	–	7,7	–	–	9,7	0,6
	18 – 24	26,9	55,0	–	8,5	–	–	9,0	0,6
	25 – 34	32,9	47,5	–	10,1	–	–	9,0	0,4
	35 – 44	34,2	47,3	–	8,3	–	–	9,6	0,6
	45 – 59	37,9	43,6	–	7,7	–	–	10,0	0,7
60 und mehr	41,6	42,0	–	5,7	–	–	10,1	0,6	
1976	Zusammen	38,0	43,1	–	7,6	–	–	10,8	0,5
	18 – 24	30,2	50,2	–	8,6	–	–	10,0	1,0
	25 – 34	34,1	44,5	–	10,7	–	–	10,1	0,6
	35 – 44	39,3	40,9	–	8,7	–	–	10,7	0,4
	45 – 59	39,0	42,1	–	7,4	–	–	10,9	0,6
60 und mehr	41,1	42,0	–	5,2	–	–	11,4	0,4	
1980	Zusammen	33,5	43,9	–	10,8	–	1,2	10,2	0,3
	18 – 24	23,9	50,3	–	11,9	–	4,3	9,1	0,4
	25 – 34	25,9	47,9	–	13,9	–	2,1	9,7	0,5
	35 – 44	34,4	40,7	–	13,6	–	0,8	10,2	0,2
	45 – 59	35,9	42,5	–	10,1	–	0,6	10,6	0,3
60 und mehr	38,7	42,6	–	7,5	–	0,3	10,6	0,3	
1983	Zusammen	38,5	39,4	–	6,3	–	4,8	10,7	0,3
	18 – 24	30,6	40,6	–	5,2	–	13,5	9,7	0,4
	25 – 34	32,6	40,4	–	6,2	–	10,1	10,2	0,5
	35 – 44	40,0	36,4	–	8,3	–	4,1	10,9	0,3
	45 – 59	40,1	39,6	–	6,7	–	2,4	10,8	0,4
60 und mehr	42,4	39,7	–	5,4	–	1,1	11,1	0,3	
1987	Zusammen	35,1	37,8	–	8,3	–	7,7	10,0	1,2
	18 – 24	26,3	38,7	–	8,0	–	16,5	8,5	1,9
	25 – 34	25,7	39,0	–	7,3	–	17,9	8,7	1,5
	35 – 44	33,0	36,6	–	10,5	–	9,3	9,5	1,1
	45 – 59	37,2	38,1	–	9,4	–	3,9	10,2	1,1
60 und mehr	42,3	37,2	–	6,9	–	1,6	11,2	0,8	

Übersicht 9: Zweitstimmen nach Geschlecht und Altersgruppen seit 1953 in %

Bundestagswahl	Altersgruppe etwa von ... bis ... Jahren	CDU	SPD	AfD	FDP	PDS/DIE LINKE	GRÜNE	CSU	Sonstige
noch: Frauen									
1990	Zusammen	37,8	33,6	–	10,6	2,5	3,7	7,0	6,1
	18 – 24	28,7	36,2	–	10,3	2,3	9,0	5,9	7,5
	25 – 34	28,4	39,0	–	9,6	2,8	8,4	5,8	6,8
	35 – 44	33,8	34,7	–	12,7	2,7	4,8	6,5	6,0
	45 – 59	40,5	31,5	–	12,3	2,5	1,6	7,2	5,9
	60 und mehr	45,7	31,0	–	8,8	2,2	0,5	8,2	5,5
2002	Zusammen	28,9	40,2	–	6,7	3,7	8,9	8,9	2,7
	18 – 24	22,3	41,3	–	8,9	3,4	11,4	8,4	4,2
	25 – 34	23,5	39,9	–	8,5	3,1	12,6	8,7	3,6
	35 – 44	23,9	41,1	–	6,5	3,8	13,5	7,9	3,3
	45 – 59	28,3	40,0	–	7,1	4,4	9,3	8,5	2,5
	60 und mehr	35,7	39,7	–	5,4	3,5	4,1	9,9	1,7
2005	Zusammen	28,0	35,5	–	9,0	7,6	8,8	7,5	3,5
	18 – 24	20,2	38,5	–	10,0	7,6	11,7	6,3	5,7
	25 – 34	22,8	34,7	–	11,5	7,1	11,8	7,2	5,0
	35 – 44	23,7	35,4	–	8,9	8,1	12,9	6,6	4,5
	45 – 59	26,2	35,5	–	8,7	9,6	9,5	7,0	3,3
	60 und mehr	35,2	35,3	–	8,2	6,2	4,4	8,6	2,2
2009	Zusammen	29,6	23,1	–	13,1	10,6	12,0	6,8	4,8
	18 – 24	22,7	18,5	–	13,3	10,9	18,9	5,5	10,2
	25 – 34	25,9	17,8	–	16,1	10,0	16,1	6,2	7,9
	35 – 44	26,1	20,2	–	14,4	10,3	17,0	6,1	5,9
	45 – 59	25,6	22,9	–	13,5	13,5	14,1	5,9	4,6
	60 und mehr	36,9	27,1	–	11,3	8,6	5,4	8,4	2,4
2013	Zusammen	36,7	25,0	3,6	4,1	8,1	9,6	7,6	5,4
	18 – 24	27,0	23,8	3,9	4,0	7,5	15,3	6,7	11,8
	25 – 34	31,7	21,8	4,2	4,1	8,5	12,8	7,0	10,0
	35 – 44	34,9	21,4	4,1	4,1	7,8	12,9	7,7	7,1
	45 – 59	33,2	25,3	4,3	3,7	9,4	11,8	6,9	5,3
	60 und mehr	43,3	27,2	2,6	4,4	7,1	4,6	8,5	2,2
	davon:								
	60 – 69	38,3	27,2	3,5	4,2	9,0	6,3	8,4	3,0
70 und mehr	46,5	27,1	2,1	4,6	5,9	3,6	8,6	1,7	
2017	Zusammen	29,8	20,5	9,2	9,7	8,8	10,2	6,6	5,1
	18 – 24	22,0	18,6	6,0	9,7	10,4	17,8	5,5	10,0
	25 – 34	24,2	17,7	9,6	9,3	10,4	13,3	5,8	9,6
	35 – 44	27,4	16,4	11,2	10,2	8,8	12,7	6,3	7,0
	45 – 59	27,2	19,7	11,1	9,7	9,2	12,1	5,9	5,1
	60 und mehr	35,9	23,7	7,6	9,8	7,7	5,6	7,7	2,1
	davon:								
	60 – 69	30,5	22,6	9,9	10,0	9,9	7,6	6,6	2,9
70 und mehr	39,8	24,4	5,9	9,5	6,1	4,2	8,6	1,5	
2021	Zusammen	19,5	26,9	7,8	10,2	4,8	16,0	5,3	9,6
	18 – 24	8,2	16,5	5,0	14,8	8,9	28,3	2,5	15,7
	25 – 34	10,4	18,5	8,0	12,0	6,4	25,9	3,3	15,3
	35 – 44	15,0	20,8	10,8	11,2	4,6	20,2	4,2	13,2
	45 – 59	17,8	26,8	9,5	10,7	4,1	16,0	4,9	10,1
	60 und mehr	27,1	33,5	6,2	8,0	4,0	9,2	6,9	5,1
	davon:								
	60 – 69	21,1	32,5	8,3	8,8	4,7	12,4	5,8	6,7
70 und mehr	31,8	34,4	4,5	7,5	3,5	6,8	7,8	3,8	

1 1953: Ohne Rheinland-Pfalz, Bayern und Saarland.

Übersicht 9: Zweitstimmen nach Geschlecht und Altersgruppen seit 1953 in %

Bundestagswahl	Altersgruppe etwa von ... bis ... Jahren	CDU	SPD	AfD	FDP	PDS/DIE LINKE	GRÜNE	CSU	Sonstige
Männer									
1953¹	Zusammen	38,9	32,5	–	11,7	–	–	In	16,9
	21 – 29	41,4	34,3	–	10,0	–	–	CDU	14,3
	30 – 59	37,0	32,9	–	12,3	–	–	ent-	17,8
	60 und mehr	42,2	30,1	–	11,4	–	–	halten	16,3
1957	Zusammen	44,6	35,3	–	8,6	–	–	In	11,5
	21 – 29	46,1	37,9	–	7,5	–	–	CDU	8,5
	30 – 59	43,2	35,8	–	9,1	–	–	ent-	11,9
	60 und mehr	47,1	31,8	–	8,2	–	–	halten	12,9
1961	Zusammen	31,9	39,7	–	13,6	–	–	8,5	6,4
	21 – 29	33,7	41,0	–	12,2	–	–	9,3	3,9
	30 – 59	30,2	40,7	–	14,4	–	–	8,0	6,7
	60 und mehr	34,4	35,9	–	12,9	–	–	9,0	7,8
1965	Zusammen	33,5	44,0	–	9,7	–	–	8,6	4,3
	21 – 29	36,8	43,0	–	7,9	–	–	9,3	3,0
	30 – 44	30,8	47,9	–	9,3	–	–	8,1	3,9
	45 – 59	32,5	43,0	–	10,9	–	–	8,2	5,4
60 und mehr	35,1	40,7	–	10,4	–	–	9,0	4,8	
1969	Zusammen	32,1	45,6	–	6,1	–	–	8,5	7,7
	21 – 29	31,0	48,1	–	6,9	–	–	8,6	5,4
	30 – 44	30,4	48,6	–	6,0	–	–	8,2	6,8
	45 – 59	31,5	43,8	–	6,2	–	–	8,3	10,2
60 und mehr	35,8	41,5	–	5,5	–	–	9,0	8,2	
1972	Zusammen	33,8	46,9	–	8,8	–	–	9,2	1,3
	18 – 24	26,1	54,3	–	9,6	–	–	8,7	1,4
	25 – 34	31,6	48,1	–	10,5	–	–	8,9	0,9
	35 – 44	32,3	48,4	–	8,9	–	–	9,2	1,1
	45 – 59	35,2	45,0	–	8,9	–	–	9,2	1,7
	60 und mehr	39,6	42,5	–	6,7	–	–	9,7	1,5
1976	Zusammen	36,8	43,6	–	8,1	–	–	10,4	1,2
	18 – 24	30,0	49,4	–	8,5	–	–	10,3	1,8
	25 – 34	33,2	45,3	–	10,3	–	–	10,1	1,1
	35 – 44	38,4	41,4	–	9,0	–	–	10,4	0,8
	45 – 59	38,3	42,7	–	7,7	–	–	10,1	1,2
	60 und mehr	40,3	42,0	–	5,7	–	–	10,9	1,1
1980	Zusammen	34,0	43,1	–	10,5	–	1,6	10,2	0,6
	18 – 24	26,0	47,6	–	10,9	–	5,3	9,6	0,7
	25 – 34	27,4	46,4	–	12,8	–	2,6	10,2	0,7
	35 – 44	35,3	40,3	–	12,7	–	0,9	10,4	0,4
	45 – 59	36,8	42,2	–	9,7	–	0,6	10,1	0,6
	60 und mehr	39,9	41,2	–	7,1	–	0,4	10,7	0,7
1983	Zusammen	37,4	38,4	–	7,2	–	5,9	10,3	0,7
	18 – 24	32,2	37,6	–	5,4	–	14,2	9,8	0,7
	25 – 34	32,9	38,3	–	6,3	–	11,5	10,2	0,7
	35 – 44	39,5	35,7	–	8,8	–	4,7	10,8	0,5
	45 – 59	39,1	39,7	–	8,0	–	2,4	10,1	0,7
	60 und mehr	40,4	39,9	–	6,8	–	1,5	10,5	0,9
1987	Zusammen	33,2	38,5	–	9,2	–	8,3	9,3	1,6
	18 – 24	28,5	37,5	–	8,6	–	14,5	8,5	2,3
	25 – 34	26,1	39,0	–	7,9	–	16,9	8,6	1,5
	35 – 44	31,4	37,6	–	10,7	–	9,9	9,2	1,2
	45 – 59	35,8	39,4	–	10,3	–	3,7	9,4	1,4
	60 und mehr	39,8	38,0	–	7,9	–	2,2	10,3	1,7

Übersicht 9: Zweitstimmen nach Geschlecht und Altersgruppen seit 1953 in %

Bundestagswahl	Altersgruppe etwa von ... bis ... Jahren	CDU	SPD	AfD	FDP	PDS/DIE LINKE	GRÜNE	CSU	Sonstige
noch: Männer									
1990	Zusammen	35,3	34,1	–	11,0	2,8	3,6	6,7	8,2
	18 – 24	30,6	32,8	–	10,6	2,7	7,3	5,8	11,0
	25 – 34	29,3	37,5	–	9,9	2,8	7,4	5,9	8,5
	35 – 44	32,6	34,8	–	12,4	3,0	4,8	6,4	7,7
	45 – 59	38,6	32,8	–	12,5	2,8	1,4	6,8	7,2
	60 und mehr	40,8	33,0	–	9,3	2,9	0,6	7,8	8,2
2002	Zusammen	30,1	36,7	–	8,1	4,3	8,2	9,1	3,5
	18 – 24	24,8	34,9	–	11,5	4,0	10,9	8,5	5,5
	25 – 34	26,5	34,4	–	11,0	3,4	11,3	9,0	4,5
	35 – 44	26,5	37,5	–	7,8	3,9	11,7	8,8	3,9
	45 – 59	29,6	37,6	–	7,7	5,0	8,4	8,6	3,2
	60 und mehr	36,5	37,0	–	6,3	4,5	3,4	9,9	2,4
2005	Zusammen	27,5	32,8	–	10,7	9,9	7,4	7,3	4,4
	18 – 24	20,2	35,4	–	12,2	7,9	10,0	6,1	8,1
	25 – 34	23,2	30,7	–	14,6	7,8	10,0	7,2	6,5
	35 – 44	24,8	32,8	–	11,0	9,3	10,0	7,0	5,1
	45 – 59	26,2	33,3	–	9,5	12,6	7,8	6,8	3,8
	60 und mehr	34,3	32,6	–	9,6	9,2	3,4	8,4	2,6
2009	Zusammen	24,8	23,0	–	16,1	13,3	9,4	6,2	7,3
	18 – 24	19,1	17,9	–	17,3	9,7	12,1	4,9	18,9
	25 – 34	21,5	16,1	–	20,5	10,9	11,6	5,8	13,5
	35 – 44	22,2	20,2	–	18,9	12,0	12,6	5,8	8,3
	45 – 59	21,9	23,8	–	15,4	16,9	11,0	5,4	5,5
	60 und mehr	31,5	27,6	–	13,3	12,5	4,6	7,6	3,0
2013	Zusammen	31,4	26,6	5,9	5,5	9,1	7,3	7,2	7,1
	18 – 24	23,4	25,2	6,7	5,7	7,3	8,7	6,3	16,7
	25 – 34	27,6	22,1	6,7	5,4	8,7	8,6	6,8	14,1
	35 – 44	31,0	22,1	6,9	5,6	8,3	9,5	7,4	9,4
	45 – 59	29,6	27,2	6,4	5,0	10,1	9,0	6,8	5,8
	60 und mehr	36,4	29,8	4,6	5,8	9,2	4,0	7,8	2,5
	davon:								
	60 – 69	31,7	29,7	5,8	5,6	11,1	5,3	7,5	3,3
70 und mehr	39,9	29,8	3,7	5,9	7,7	3,0	8,0	2,0	
2017	Zusammen	23,5	20,5	16,3	11,8	9,7	7,6	5,7	4,9
	18 – 24	17,9	18,2	10,0	16,7	10,5	11,4	4,7	10,7
	25 – 34	18,6	16,4	16,1	13,5	11,5	8,8	4,9	10,0
	35 – 44	21,7	14,9	19,7	12,6	9,4	9,2	5,4	7,1
	45 – 59	22,4	20,0	19,2	10,9	9,3	8,8	5,3	4,0
	60 und mehr	28,2	25,2	13,8	10,7	9,3	4,5	6,6	1,7
	davon:								
	60 – 69	23,6	24,1	16,7	10,6	11,2	6,0	5,6	2,2
70 und mehr	32,2	26,2	11,3	10,7	7,7	3,3	7,5	1,1	
2021	Zusammen	18,2	24,5	13,0	12,8	5,0	13,5	5,1	7,9
	18 – 24	8,2	14,6	7,7	26,2	6,7	19,7	2,6	14,2
	25 – 34	10,1	16,3	11,9	17,8	6,9	19,8	3,3	13,9
	35 – 44	14,0	17,6	17,4	13,7	5,0	17,1	4,1	11,1
	45 – 59	18,3	24,0	16,2	11,9	4,1	13,2	5,0	7,3
	60 und mehr	24,7	32,4	10,5	8,6	4,7	8,7	6,7	3,6
	davon:								
60 – 69	19,7	30,8	13,3	9,3	5,1	11,1	6,0	4,8	
70 und mehr	29,5	33,9	7,9	8,0	4,3	6,4	7,4	2,6	

1 1953: Ohne Rheinland-Pfalz, Bayern und Saarland.

Übersicht 10: Verhältnis der Zweitstimmenabgaben nach Geschlecht und Altersgruppen

Partei	Insgesamt	Altersgruppe etwa von ... bis ... Jahren					
		18 – 24	25 – 34	35 – 44	45 – 59	60 – 69	70 und mehr
Auf 100 Prozent der Stimmabgaben der Männer für die jeweilige Partei entfielen ... Prozent der Stimmabgaben der Frauen							
ungültig	127,6	131,4	109,0	127,3	125,3	120,0	126,0
gültig	99,8	99,8	99,9	99,8	99,8	99,8	99,6
CDU	107,2	99,8	103,4	107,0	96,9	107,1	107,9
SPD	109,9	112,8	113,7	118,1	111,7	105,3	101,3
AfD	60,1	64,9	67,3	62,0	58,8	62,3	56,7
FDP	79,3	56,8	67,6	82,2	89,8	94,2	93,8
DIE LINKE	94,6	132,5	92,7	90,5	100,0	92,1	80,0
GRÜNE	118,8	143,2	130,7	118,6	121,7	111,1	105,2
CSU	103,4	95,6	102,4	102,8	99,2	96,6	105,7
Sonstige	121,2	110,9	110,2	118,7	138,8	139,3	148,4
darunter:							
FREIE WÄHLER	111,7	101,4	107,1	113,8	119,0	110,1	129,3
dieBasis	147,1	128,8	140,0	145,7	154,5	161,8	178,8
Auf 100 Prozent der Stimmabgaben der Frauen für die jeweilige Partei entfielen ... Prozent der Stimmabgaben der Männer							
ungültig	78,4	76,1	91,7	78,6	79,8	83,3	79,4
gültig	100,2	100,2	100,1	100,2	100,2	100,2	100,4
CDU	93,3	100,2	96,7	93,5	103,2	93,4	92,7
SPD	91,0	88,6	88,0	84,7	89,5	95,0	98,7
AfD	166,5	154,0	148,6	161,4	170,2	160,4	176,2
FDP	126,1	176,1	147,9	121,6	111,3	106,1	106,6
DIE LINKE	105,7	75,5	107,8	110,5	100,0	108,6	124,9
GRÜNE	84,2	69,8	76,5	84,3	82,2	90,0	95,1
CSU	96,7	104,6	97,6	97,3	100,8	103,5	94,6
Sonstige	82,5	90,2	90,7	84,2	72,0	71,8	67,4
darunter:							
FREIE WÄHLER	89,5	98,6	93,4	87,8	84,1	90,8	77,3
dieBasis	68,0	77,6	71,4	68,6	64,7	61,8	55,9

Übersicht 11: Stimmen der Urnen- und Briefwählerinnen und -wähler nach Parteien, Geschlecht und Altersgruppen in %
11.1 Erststimmen

Partei	Insgesamt		Altersgruppe etwa von ... bis ... Jahren											
			18 – 24		25 – 34		35 – 44		45 – 59		60 – 69		70 und mehr	
	Urne	Brief	Urne	Brief	Urne	Brief	Urne	Brief	Urne	Brief	Urne	Brief	Urne	Brief
Insgesamt														
ungültig	1,3	0,8	0,8	0,6	0,9	0,6	0,9	0,7	1,0	0,7	1,4	0,8	2,4	1,0
gültig	98,7	99,2	99,2	99,4	99,1	99,4	99,1	99,3	99,0	99,3	98,6	99,2	97,6	99,0
CDU	22,7	22,4	12,4	12,5	14,8	13,3	19,3	17,7	22,0	21,5	24,4	23,0	34,7	33,6
SPD	26,7	26,1	20,1	17,9	21,1	19,2	21,3	20,4	25,8	24,9	31,5	31,1	34,6	32,6
AfD	13,4	6,5	7,9	4,0	13,7	5,7	17,6	8,4	15,7	8,5	14,3	6,9	7,6	4,4
FDP	8,9	8,5	18,5	15,0	12,3	11,7	9,5	9,6	8,2	8,7	6,3	6,7	5,3	5,6
DIE LINKE	5,3	4,6	8,6	7,0	7,1	6,8	5,2	4,9	4,5	3,8	5,1	4,3	4,3	3,5
GRÜNE	12,3	15,8	20,6	26,8	17,9	25,9	14,2	20,5	12,6	15,6	9,4	13,1	5,3	6,8
CSU	4,1	8,2	2,4	5,5	2,7	5,9	3,6	7,4	4,0	8,0	4,4	8,8	5,9	10,4
Sonstige	6,8	7,9	9,6	11,2	10,4	11,4	9,3	11,1	7,1	9,1	4,7	6,1	2,3	3,1
darunter:														
FREIE WÄHLER	2,3	3,5	2,4	3,9	3,2	4,4	3,1	4,8	2,7	4,3	2,0	3,1	1,0	1,6
dieBasis	1,8	1,4	1,5	1,2	2,2	1,6	2,7	2,1	2,2	1,9	1,3	1,2	0,6	0,6
Frauen														
ungültig	1,5	0,8	0,9	0,6	0,9	0,6	1,0	0,7	1,1	0,7	1,6	0,8	2,7	1,0
gültig	98,5	99,2	99,1	99,4	99,1	99,4	99,0	99,3	98,9	99,3	98,4	99,2	97,3	99,0
CDU	23,3	22,6	12,1	11,9	15,0	13,1	19,8	17,6	21,6	20,8	25,3	23,4	36,1	34,0
SPD	27,9	26,6	21,6	17,9	22,5	19,3	22,9	21,3	27,3	25,7	31,8	31,5	35,1	32,6
AfD	10,4	5,0	6,6	3,1	11,7	4,6	13,7	6,5	12,0	6,4	11,4	5,2	5,7	3,4
FDP	8,4	7,8	14,4	11,3	10,7	9,6	9,4	8,8	8,5	8,5	6,5	6,7	5,4	5,5
DIE LINKE	5,4	4,7	10,3	8,4	7,1	7,2	5,1	4,9	4,7	3,9	5,0	4,3	4,0	3,3
GRÜNE	13,4	17,0	23,6	31,0	19,9	29,0	15,8	21,8	14,2	17,0	10,1	13,9	5,5	6,9
CSU	4,0	8,2	2,0	5,3	2,5	5,6	3,5	7,4	3,8	7,9	4,4	8,5	5,7	10,9
Sonstige	7,2	8,2	9,5	11,2	10,6	11,6	9,8	11,5	8,0	9,9	5,4	6,4	2,6	3,4
darunter:														
FREIE WÄHLER	2,4	3,5	2,4	4,0	3,4	4,5	3,3	4,9	2,8	4,5	2,1	3,0	1,0	1,7
dieBasis	2,1	1,6	1,7	1,3	2,6	1,8	3,1	2,5	2,6	2,3	1,7	1,4	0,7	0,6
Männer														
ungültig	1,1	0,8	0,7	0,6	0,8	0,6	0,8	0,6	0,9	0,7	1,3	0,8	2,0	1,1
gültig	98,9	99,2	99,3	99,4	99,2	99,4	99,2	99,4	99,1	99,3	98,7	99,2	98,0	98,9
CDU	22,0	22,3	12,6	13,3	14,6	13,5	18,8	17,9	22,5	22,3	23,5	22,5	33,1	33,1
SPD	25,4	25,5	18,9	17,8	19,8	19,2	19,8	19,5	24,5	24,0	31,1	30,6	34,1	32,7
AfD	16,2	8,4	9,1	5,0	15,5	7,0	21,4	10,5	19,1	11,0	17,0	8,7	9,8	5,6
FDP	9,4	9,4	22,0	19,6	13,8	14,1	9,6	10,4	7,9	8,8	6,1	6,8	5,2	5,7
DIE LINKE	5,3	4,5	7,1	5,5	7,0	6,5	5,3	4,8	4,3	3,7	5,2	4,3	4,7	3,8
GRÜNE	11,2	14,4	18,0	21,7	16,0	22,3	12,7	19,1	11,2	13,9	8,8	12,2	5,1	6,7
CSU	4,2	8,2	2,7	5,9	2,9	6,2	3,6	7,3	4,3	8,1	4,3	9,2	6,1	9,7
Sonstige	6,3	7,5	9,7	11,3	10,3	11,2	8,7	10,6	6,2	8,3	4,1	5,7	2,0	2,7
darunter:														
FREIE WÄHLER	2,3	3,4	2,5	3,9	3,1	4,2	2,9	4,6	2,5	4,1	1,8	3,1	0,9	1,4
dieBasis	1,4	1,1	1,3	1,2	1,9	1,3	2,3	1,6	1,7	1,5	1,0	1,0	0,4	0,4

Übersicht 11: Stimmen der Urnen- und Briefwählerinnen und -wähler nach Parteien, Geschlecht und Altersgruppen in %
11.2 Zweitstimmen

Partei	Insgesamt		Altersgruppe etwa von ... bis ... Jahren											
			18 – 24		25 – 34		35 – 44		45 – 59		60 – 69		70 und mehr	
	Urne	Brief	Urne	Brief	Urne	Brief	Urne	Brief	Urne	Brief	Urne	Brief	Urne	Brief
Insgesamt														
ungültig	1,2	0,5	0,6	0,4	0,7	0,4	0,8	0,4	0,9	0,5	1,4	0,5	2,4	0,8
gültig	98,8	99,5	99,4	99,6	99,3	99,6	99,2	99,6	99,1	99,5	98,6	99,5	97,6	99,2
CDU	19,0	18,8	8,1	8,5	10,8	9,6	15,1	13,7	18,3	17,8	21,4	19,6	31,4	30,2
SPD	25,6	25,9	16,0	15,2	17,8	16,9	19,4	19,1	25,4	25,6	31,6	31,8	35,2	33,3
AfD	13,6	6,7	8,0	4,1	13,8	5,9	18,1	8,7	16,1	8,8	14,4	7,0	7,8	4,5
FDP	11,4	11,5	21,6	19,0	15,0	14,8	12,1	12,9	10,9	11,8	8,5	9,4	7,3	8,0
DIE LINKE	5,3	4,5	8,6	6,7	6,9	6,5	5,0	4,6	4,4	3,7	5,2	4,5	4,2	3,5
GRÜNE	13,0	16,7	21,0	28,0	18,6	27,6	15,8	22,4	13,4	16,1	9,8	13,6	5,7	7,2
CSU	3,5	7,0	1,6	3,8	2,1	4,5	2,9	5,9	3,5	6,7	4,0	7,8	5,5	9,6
Sonstige	8,6	8,9	15,2	14,7	14,9	14,2	11,6	12,7	8,0	9,6	5,2	6,3	2,8	3,7
darunter:														
FREIE WÄHLER	1,8	3,1	1,8	3,2	2,4	3,9	2,5	4,2	2,0	3,7	1,6	2,7	0,9	1,6
dieBasis	1,5	1,2	1,2	1,0	1,9	1,2	2,4	1,7	1,9	1,6	1,2	1,0	0,5	0,5
Frauen														
ungültig	1,4	0,6	0,8	0,4	0,8	0,4	0,9	0,5	1,0	0,5	1,5	0,6	2,8	0,8
gültig	98,6	99,4	99,2	99,6	99,2	99,6	99,1	99,5	99,0	99,5	98,5	99,4	97,2	99,2
CDU	19,8	19,2	8,3	8,1	11,3	9,7	15,7	14,1	18,1	17,5	22,2	20,1	32,7	31,0
SPD	27,1	26,8	17,4	15,8	19,5	17,5	21,2	20,4	26,9	26,8	32,3	32,6	35,7	33,4
AfD	10,6	5,1	6,6	3,2	11,5	4,7	14,1	6,6	12,2	6,5	11,5	5,3	5,8	3,5
FDP	10,3	10,1	15,8	13,7	12,4	11,6	11,2	11,2	10,6	10,9	8,5	9,0	7,3	7,6
DIE LINKE	5,1	4,4	10,0	7,6	6,5	6,4	4,7	4,4	4,4	3,7	4,9	4,3	3,8	3,1
GRÜNE	14,2	17,7	24,4	32,6	20,7	30,8	17,5	23,5	15,0	17,1	10,3	14,2	6,0	7,2
CSU	3,5	7,1	1,4	3,7	2,1	4,5	2,9	6,0	3,3	6,7	4,0	7,5	5,4	10,0
Sonstige	9,5	9,7	16,2	15,3	15,9	14,6	12,7	13,7	9,5	10,9	6,2	7,1	3,4	4,2
darunter:														
FREIE WÄHLER	1,9	3,2	1,7	3,3	2,5	4,0	2,7	4,4	2,2	3,9	1,7	2,8	1,0	1,8
dieBasis	1,9	1,4	1,3	1,1	2,2	1,4	2,8	2,1	2,4	1,9	1,6	1,3	0,7	0,6
Männer														
ungültig	1,0	0,5	0,5	0,4	0,7	0,4	0,7	0,4	0,7	0,5	1,2	0,5	1,9	0,8
gültig	99,0	99,5	99,5	99,6	99,3	99,6	99,3	99,6	99,3	99,5	98,8	99,5	98,1	99,2
CDU	18,2	18,3	8,0	8,8	10,4	9,5	14,6	13,3	18,5	18,2	20,6	19,0	29,9	29,2
SPD	24,2	24,8	14,8	14,4	16,2	16,2	17,6	17,7	23,9	24,2	30,8	30,8	34,7	33,1
AfD	16,5	8,7	9,3	5,3	15,9	7,2	21,9	10,9	19,6	11,3	17,2	9,0	10,0	5,9
FDP	12,5	13,2	26,5	25,5	17,3	18,4	13,0	14,7	11,2	12,9	8,6	10,0	7,4	8,6
DIE LINKE	5,4	4,6	7,3	5,7	7,3	6,6	5,3	4,7	4,4	3,7	5,4	4,7	4,7	3,9
GRÜNE	11,9	15,5	18,1	22,4	16,8	24,0	14,1	21,2	12,0	15,0	9,4	13,0	5,4	7,2
CSU	3,6	6,9	1,8	4,0	2,2	4,5	2,9	5,9	3,7	6,7	3,9	8,2	5,7	9,0
Sonstige	7,7	8,1	14,3	13,9	14,0	13,6	10,6	11,7	6,7	8,1	4,2	5,4	2,1	2,9
darunter:														
FREIE WÄHLER	1,7	2,9	1,9	3,2	2,4	3,8	2,3	4,0	1,9	3,4	1,4	2,6	0,7	1,4
dieBasis	1,2	0,9	1,0	0,9	1,5	1,0	1,9	1,3	1,5	1,3	0,9	0,8	0,4	0,3

Übersicht 12: Kombination der Erst- und Zweitstimmen
12.1 Erststimmen

Partei	Geschlecht	Von 100 Wählerinnen und Wählern, die mit der Erststimme nebenstehende Partei bzw. ungültig wählten, wählten ... Wählerinnen und Wähler mit ihrer Zweitstimme										
		ungültig	CDU	SPD	AfD	FDP	DIE LINKE	GRÜNE ¹	CSU	Sonstige	darunter	
											FREIE WÄHLER	dieBasis ¹
Erststimmen = 100												
ungültig	Zusammen	56,1	7,8	10,7	4,0	4,2	1,7	2,8	1,8	10,9	1,4	0,7
	Frauen	57,2	8,1	11,0	3,4	3,7	1,6	2,7	1,8	10,5	1,1	0,7
	Männer	54,6	7,4	10,2	4,9	4,8	1,8	3,0	1,9	11,4	1,7	0,7
CDU	Zusammen	0,4	74,5	6,8	1,9	11,0	0,4	2,8	–	2,1	0,5	0,1
	Frauen	0,5	75,3	7,5	1,4	9,2	0,5	3,1	–	2,5	0,5	0,1
	Männer	0,3	73,6	6,0	2,5	12,9	0,4	2,5	–	1,8	0,5	0,1
SPD	Zusammen	0,3	2,7	76,2	1,1	3,6	2,7	9,5	0,5	3,4	0,6	0,1
	Frauen	0,4	2,9	76,0	0,9	3,4	2,4	9,6	0,6	3,8	0,6	0,2
	Männer	0,3	2,4	76,4	1,3	3,8	3,0	9,5	0,5	3,0	0,5	0,1
AfD ¹	Zusammen	0,3	2,3	2,4	85,6	3,0	0,7	0,2	0,4	5,1	0,9	1,0
	Frauen	0,4	2,5	2,6	83,3	3,1	0,8	0,2	0,4	6,7	1,2	1,5
	Männer	0,2	2,3	2,2	87,2	2,9	0,6	0,2	0,4	4,0	0,8	0,7
FDP	Zusammen	0,2	6,9	5,9	3,3	72,7	0,8	2,5	1,3	6,3	1,5	0,5
	Frauen	0,3	7,7	6,9	3,1	69,2	1,0	2,9	1,4	7,6	1,8	0,7
	Männer	0,2	6,1	5,0	3,5	76,0	0,6	2,2	1,2	5,2	1,2	0,4
DIE LINKE ¹	Zusammen	0,3	1,2	11,9	1,5	1,8	62,8	11,5	0,1	8,9	0,6	0,6
	Frauen	0,3	1,3	12,5	1,3	2,0	60,0	13,0	0,1	9,5	0,7	0,7
	Männer	0,2	1,0	11,3	1,8	1,5	65,8	9,9	0,1	8,2	0,5	0,4
GRÜNE	Zusammen	0,1	2,0	13,2	0,2	2,5	4,1	73,4	0,4	4,1	0,3	0,1
	Frauen	0,1	2,2	13,6	0,1	2,2	3,9	73,1	0,5	4,3	0,3	0,2
	Männer	0,1	1,7	12,6	0,2	3,0	4,5	73,7	0,4	3,8	0,3	0,1
CSU	Zusammen	0,2	–	5,5	1,6	7,6	0,2	2,5	77,2	5,2	3,7	0,1
	Frauen	0,3	–	6,0	1,1	6,2	0,2	2,9	77,7	5,6	3,8	0,1
	Männer	0,2	–	4,9	2,1	9,1	0,1	2,1	76,7	4,7	3,5	0,1
Sonstige	Zusammen	0,4	2,5	7,1	6,0	6,4	3,0	5,4	2,1	67,1	22,4	14,9
	Frauen	0,4	2,5	7,3	5,1	5,6	2,8	5,3	2,1	68,8	22,3	16,8
	Männer	0,3	2,5	6,8	7,1	7,2	3,2	5,5	2,2	65,2	22,5	12,8
darunter:												
FREIE WÄHLER ¹	Zusammen	0,2	3,5	8,4	5,3	8,8	1,5	2,7	3,7	65,8	52,3	1,5
	Frauen	0,2	3,4	8,9	4,2	8,0	1,6	2,9	3,9	66,9	52,3	1,6
	Männer	0,2	3,5	7,8	6,7	9,8	1,4	2,5	3,6	64,6	52,3	1,3
dieBasis ¹	Zusammen	0,6	1,1	2,4	11,2	3,6	1,9	1,1	0,3	77,9	3,0	63,0
	Frauen	0,6	1,2	2,5	9,8	3,4	1,9	1,2	0,2	79,1	3,0	64,2
	Männer	0,5	1,0	2,1	13,3	3,9	1,8	1,0	0,3	76,1	2,9	61,3

¹ Partei war nicht in allen 299 Wahlkreisen oder/und 16 Ländern wählbar:
Kreiswahlvorschläge: AfD: 293, DIE LINKE: 296, FREIE WÄHLER: 270, dieBasis: 286
Landeslisten: GRÜNE: 15, dieBasis: 15

Übersicht 12: Kombination der Erst- und Zweitstimmen
12.2 Zweitstimmen

Partei	Geschlecht	Von 100 Wählerinnen und Wählern, die mit der Zweitstimme nebenstehende Partei bzw. ungültig wählten, wählten ... Wählerinnen und Wähler mit ihrer Erststimme										
		ungültig	CDU	SPD	AfD ¹	FDP	DIE LINKE ¹	GRÜNE	CSU	Sonstige	darunter	
											FREIE WÄHLER ¹	dieBasis ¹
Zweitstimmen = 100												
ungültig	Zusammen	66,9	9,9	9,5	3,6	2,3	1,5	1,6	1,7	3,0	0,7	1,0
	Frauen	65,7	10,5	9,8	3,4	2,4	1,5	1,8	1,7	3,2	0,6	1,1
	Männer	68,6	9,1	9,1	3,9	2,0	1,5	1,3	1,7	2,7	0,8	0,9
CDU	Zusammen	0,4	88,7	3,7	1,3	3,2	0,3	1,5	–	1,0	0,5	0,1
	Frauen	0,5	88,3	4,1	1,0	3,2	0,3	1,7	–	1,0	0,5	0,1
	Männer	0,4	89,2	3,3	1,6	3,1	0,3	1,2	–	0,9	0,5	0,1
SPD	Zusammen	0,4	5,9	78,0	0,9	2,0	2,3	7,1	1,3	2,0	0,9	0,1
	Frauen	0,5	6,4	76,8	0,7	2,1	2,3	7,7	1,3	2,1	1,0	0,2
	Männer	0,4	5,4	79,3	1,2	1,9	2,3	6,5	1,2	1,9	0,9	0,1
AfD	Zusammen	0,4	4,2	2,8	83,7	2,8	0,7	0,2	0,9	4,2	1,5	1,7
	Frauen	0,5	4,1	3,3	82,1	3,2	0,8	0,2	0,9	5,0	1,6	2,3
	Männer	0,4	4,3	2,5	84,7	2,5	0,7	0,2	1,0	3,7	1,4	1,3
FDP	Zusammen	0,4	21,6	8,2	2,6	55,3	0,8	3,1	4,0	4,0	2,2	0,5
	Frauen	0,4	20,8	9,1	2,4	55,0	1,0	3,3	3,7	4,2	2,3	0,6
	Männer	0,4	22,3	7,5	2,8	55,4	0,6	2,9	4,2	3,9	2,1	0,4
DIE LINKE	Zusammen	0,4	2,0	14,5	1,4	1,4	63,8	11,8	0,2	4,4	0,9	0,6
	Frauen	0,4	2,4	13,8	1,3	1,7	63,3	12,4	0,2	4,4	1,0	0,7
	Männer	0,4	1,7	15,2	1,6	1,2	64,3	11,2	0,2	4,4	0,8	0,5
GRÜNE ¹	Zusammen	0,2	4,3	17,0	0,1	1,5	3,9	69,3	1,0	2,7	0,5	0,1
	Frauen	0,2	4,5	16,3	0,1	1,5	4,1	69,7	1,1	2,5	0,5	0,1
	Männer	0,2	4,1	17,9	0,2	1,5	3,6	68,7	0,9	2,8	0,5	0,1
CSU	Zusammen	0,4	–	2,7	0,8	2,2	0,1	1,2	89,6	3,0	2,0	0,1
	Frauen	0,4	–	2,9	0,6	2,2	0,1	1,4	89,3	3,0	2,2	0,1
	Männer	0,4	–	2,4	1,0	2,3	0,1	1,0	89,9	2,9	1,9	0,1
Sonstige	Zusammen	1,3	5,5	10,2	5,9	6,3	5,0	6,5	3,5	55,7	21,3	14,1
	Frauen	1,2	5,9	10,7	5,4	6,4	5,0	6,8	3,5	55,0	20,6	15,2
	Männer	1,4	4,9	9,6	6,5	6,1	5,1	6,1	3,5	56,7	22,3	12,6
darunter:												
FREIE WÄHLER	Zusammen	0,6	4,8	6,3	3,9	5,4	1,3	1,7	9,1	67,0	61,1	1,9
	Frauen	0,5	4,9	6,7	3,5	5,7	1,4	1,7	9,1	66,6	60,3	2,2
	Männer	0,7	4,7	5,8	4,3	5,1	1,2	1,6	9,2	67,5	62,1	1,7
dieBasis ¹	Zusammen	0,5	1,9	2,6	7,7	3,2	2,1	1,5	0,5	80,0	3,1	73,4
	Frauen	0,5	2,0	2,7	7,1	3,3	2,2	1,7	0,5	80,0	3,0	73,5
	Männer	0,6	1,6	2,4	8,5	3,2	1,9	1,1	0,6	80,1	3,2	73,3

¹ Partei war nicht in allen 299 Wahlkreisen oder/und 16 Ländern wählbar:
Kreiswahlvorschläge: AfD: 293, DIE LINKE: 296, FREIE WÄHLER: 270, dieBasis: 286
Landeslisten: GRÜNE: 15, dieBasis: 15

Übersicht 13: Ausgewählte Stimmenkombinationen¹ seit 1980 in %

Von den abgegebenen Zweitstimmen für die	entfielen Erststimmen für die	Bundestagswahl									
		1980 ²	1983 ²	1987 ²	1990	2002	2005	2009	2013	2017	2021
CDU	CDU	97,1	95,9	95,4	91,7	92,2	90,7	87,2	89,8	85,2	88,7
	SPD	1,2	2,1	1,9	2,7	2,5	3,1	4,5	4,4	5,6	3,7
	AfD	-	-	-	-	-	-	-	0,3	0,7	1,3
	FDP	0,8	1,0	1,3	3,1	3,1	3,6	4,9	1,5	3,3	3,2
	DIE LINKE	-	-	-	0,1	0,4	0,6	0,8	1,1	1,1	0,3
	GRÜNE	0,3	0,4	0,6	0,6	0,6	0,9	1,7	1,6	3,1	1,5
SPD	CDU	1,6	1,3	1,5	1,8	2,6	2,6	3,8	4,6	5,3	5,9
	SPD	92,4	95,2	92,7	90,5	86,4	86,7	85,8	84,1	82,4	78,0
	AfD	-	-	-	-	-	-	-	0,3	1,2	0,9
	FDP	3,5	0,4	0,7	1,3	1,6	1,0	1,1	0,5	1,4	2,0
	DIE LINKE	-	-	-	0,5	2,4	2,5	2,4	2,7	2,9	2,3
	GRÜNE	1,2	2,0	3,5	3,5	5,5	5,3	5,2	5,1	4,4	7,1
	CSU	0,5	0,4	0,4	0,4	0,5	0,7	0,7	0,8	1,1	1,3
AfD	CDU	-	-	-	-	-	-	-	19,5	5,7	4,2
	SPD	-	-	-	-	-	-	-	13,9	4,7	2,8
	AfD	-	-	-	-	-	-	-	30,0	78,5	83,7
	FDP	-	-	-	-	-	-	-	2,6	3,0	2,8
	DIE LINKE	-	-	-	-	-	-	-	9,0	2,6	0,7
	GRÜNE	-	-	-	-	-	-	-	2,9	0,5	0,2
	CSU	-	-	-	-	-	-	-	3,1	1,8	0,9
FDP	CDU	11,6	49,8	37,4	26,2	32,5	51,5	39,3	53,8	33,8	21,6
	SPD	35,5	10,1	13,1	14,0	11,9	7,1	4,8	5,4	8,4	8,2
	AfD	-	-	-	-	-	-	-	0,5	2,1	2,6
	FDP	48,5	29,1	38,7	50,6	47,7	29,0	44,8	27,4	43,6	55,3
	DIE LINKE	-	-	-	0,3	1,0	1,1	1,1	0,6	1,3	0,8
	GRÜNE	2,0	1,7	3,2	2,4	1,9	1,4	2,1	1,2	2,7	3,1
	CSU	1,7	8,5	5,8	3,2	3,6	8,7	6,5	9,3	6,1	4,0
DIE LINKE	CDU	-	-	-	3,5	3,1	3,5	2,7	5,5	4,2	2,0
	SPD	-	-	-	9,8	19,6	17,3	12,8	15,7	15,8	14,5
	AfD	-	-	-	-	-	-	-	0,5	1,9	1,4
	FDP	-	-	-	1,8	1,6	1,5	1,7	0,4	1,3	1,4
	DIE LINKE	-	-	-	75,6	70,9	72,1	75,7	69,2	66,5	63,8
	GRÜNE	-	-	-	3,9	3,2	2,8	4,8	4,7	6,7	11,8
	CSU	-	-	-	-	0,2	0,4	0,4	0,5	0,6	0,2
GRÜNE	CDU	7,0	4,3	3,6	3,7	3,3	3,8	5,0	6,5	11,1	4,3
	SPD	18,7	39,8	31,5	29,3	59,7	56,7	33,3	34,4	26,1	17,0
	AfD	-	-	-	-	-	-	-	0,2	0,4	0,1
	FDP	1,4	1,2	1,6	2,4	1,4	1,1	2,1	0,6	1,8	1,5
	DIE LINKE	-	-	-	0,1	1,5	2,0	3,6	3,2	4,3	3,9
	GRÜNE	64,9	52,1	58,2	60,7	32,6	34,7	53,6	51,4	51,7	69,3
	CSU	4,8	0,9	0,7	1,0	0,7	0,8	1,1	1,3	2,4	1,0
CSU	SPD	1,5	1,6	1,8	2,5	3,0	2,3	2,7	2,4	3,5	2,7
	AfD	-	-	-	-	-	-	-	0,3	0,7	0,8
	FDP	0,9	1,0	1,2	1,8	2,4	2,9	4,5	1,3	2,6	2,2
	DIE LINKE	-	-	-	-	0,1	0,2	0,3	0,2	0,4	0,1
	GRÜNE	0,5	0,4	0,6	0,8	1,1	1,1	1,7	1,1	2,6	1,2
	CSU	96,1	96,3	94,9	92,8	92,0	91,8	89,3	92,3	87,3	89,6
nachrichtlich:											
Stimmensplitting (gültige Stimmen)		10,1	10,9	13,7	15,6	20,5	23,9	26,4	23,0	27,3	24,9

1 Nicht alle Parteien waren in allen 299 Wahlkreisen oder/und 16 Ländern wählbar.

2 Gebietsstand vor dem 3. Oktober 1990, ohne Berlin-West.

Übersicht 14: Wählerschaft der Parteien nach Geschlecht und Altersgruppen 2017 und 2021 in %

Partei	Die gültigen Zweitstimmen für die jeweilige Partei wurden abgegeben von Wählerinnen und Wähler in der Altersgruppe etwa von ... bis ... Jahren											
	18 – 24		25 – 34		35 – 44		45 – 59		60 – 69		70 und mehr	
	2017	2021	2017	2021	2017	2021	2017	2021	2017	2021	2017	2021
Insgesamt												
Insgesamt	7,2	7,5	12,9	12,8	13,3	13,8	29,6	27,0	16,4	18,0	20,7	20,8
CDU	5,3	3,3	10,3	7,0	12,2	10,6	27,5	25,8	16,6	19,4	28,0	34,0
SPD	6,5	4,6	10,7	8,7	10,1	10,3	28,8	26,6	18,6	22,1	25,3	27,7
AfD	4,5	4,7	13,1	12,4	16,2	18,8	35,6	33,4	17,1	18,6	13,5	12,1
FDP	8,8	13,5	13,7	16,7	14,1	15,0	28,5	26,6	15,7	14,2	19,2	14,0
DIE LINKE	8,1	12,0	15,3	17,4	13,1	13,6	29,8	22,7	18,6	17,8	15,1	16,5
GRÜNE	11,7	12,3	16,0	19,9	16,3	17,5	34,8	26,7	12,5	14,3	8,6	9,3
CSU	6,0	3,7	11,2	8,2	12,7	11,2	27,0	25,7	16,1	20,5	27,0	30,6
Sonstige	14,9	12,9	25,3	21,4	18,7	19,2	27,1	26,9	8,5	11,8	5,6	7,7
darunter:												
FREIE WÄHLER	7,3	7,7	18,0	16,6	17,5	18,6	33,9	30,5	13,7	15,7	9,7	10,9
dieBasis	–	6,1	–	14,7	–	21,2	–	35,2	–	15,2	–	7,5
Frauen												
Zusammen	6,9	7,3	12,5	12,4	13,0	13,6	28,9	26,4	16,3	17,8	22,4	22,5
CDU	5,1	3,1	10,2	6,6	11,9	10,4	26,4	24,1	16,7	19,2	29,7	36,6
SPD	6,3	4,5	10,9	8,6	10,4	10,5	27,9	26,3	18,0	21,5	26,5	28,7
AfD	4,5	4,7	13,2	12,8	15,8	18,7	34,8	32,1	17,5	18,8	14,2	12,9
FDP	6,9	10,7	12,0	14,7	13,6	15,0	28,9	27,9	16,8	15,3	21,8	16,5
DIE LINKE	8,2	13,6	14,9	16,7	13,0	13,0	30,2	22,9	18,4	17,4	15,3	16,4
GRÜNE	12,1	12,9	16,4	20,2	16,2	17,2	34,3	26,5	12,1	13,8	9,1	9,5
CSU	5,8	3,5	11,1	7,9	12,4	10,9	25,8	24,7	16,1	19,6	28,8	33,3
Sonstige	13,7	12,0	23,7	19,9	17,8	18,7	28,8	28,1	9,4	12,4	6,6	8,9
darunter:												
FREIE WÄHLER	7,1	7,1	17,8	15,8	16,8	18,4	33,8	30,9	14,0	15,5	10,5	12,4
dieBasis	–	5,6	–	14,1	–	20,8	–	35,3	–	15,6	–	8,5
Männer												
Zusammen	7,4	7,8	13,2	13,2	13,6	14,1	30,5	27,5	16,4	18,2	18,9	19,1
CDU	5,7	3,5	10,5	7,3	12,6	10,9	29,0	27,7	16,5	19,6	25,8	31,0
SPD	6,6	4,7	10,6	8,8	9,8	10,2	29,8	27,0	19,3	22,9	23,9	26,5
AfD	4,6	4,6	13,1	12,1	16,5	18,9	36,0	34,2	16,9	18,5	13,0	11,6
FDP	10,5	15,9	15,1	18,4	14,5	15,1	28,1	25,6	14,7	13,2	17,0	11,9
DIE LINKE	8,0	10,4	15,6	18,1	13,2	14,2	29,4	22,5	18,9	18,3	14,8	16,5
GRÜNE	11,3	11,5	15,5	19,5	16,5	17,9	35,6	26,9	13,1	15,0	8,1	9,1
CSU	6,2	4,0	11,5	8,5	13,0	11,5	28,4	26,8	16,1	21,5	24,8	27,7
Sonstige	16,2	14,1	27,1	23,3	19,7	19,9	25,1	25,5	7,5	11,0	4,4	6,2
darunter:												
FREIE WÄHLER	7,5	8,4	18,2	17,5	18,3	18,8	34,1	30,1	13,2	16,0	8,7	9,1
dieBasis	–	6,9	–	15,7	–	21,9	–	35,0	–	14,5	–	6,0

Übersicht 15: Ungültige Erst- und Zweitstimmen nach Geschlecht und Altersgruppen in %

Merkmal	Wählerinnen und Wähler in der Altersgruppe etwa von ... bis ... Jahren						
	Insgesamt	18 – 24	25 – 34	35 – 44	45 – 59	60 – 69	70 und mehr
Ungültige Erststimmen							
Insgesamt	1,1	0,7	0,8	0,8	0,9	1,1	1,7
Frauen	1,1	0,8	0,7	0,9	0,9	1,2	1,8
Männer	1,0	0,7	0,8	0,7	0,8	1,1	1,5
Ungültige Zweitstimmen							
Insgesamt	0,9	0,6	0,6	0,6	0,7	0,9	1,5
Frauen	1,0	0,6	0,6	0,7	0,8	1,0	1,7
Männer	0,8	0,5	0,6	0,6	0,6	0,8	1,3

Übersicht 16: Art der ungültigen Stimmen nach Geschlecht 2017 und 2021

Art der ungültigen Stimmabgabe	Bundestagswahl	Insgesamt		Frauen		Männer	
		1.000	%	1.000	%	1.000	%
Insgesamt							
Ungültige Erststimmen	2017	586,7	1,2	311,2	1,3	275,6	1,2
	2021	492,5	1,1	271,8	1,1	220,7	1,0
Ungültige Zweitstimmen	2017	460,8	1,0	258,3	1,1	202,6	0,9
	2021	412,5	0,9	238,4	1,0	174,1	0,8
Ungültige Erst- und Zweitstimme							
	2017	318,2	43,6	172,9	43,6	145,3	43,7
	2021	276,4	44,0	156,4	44,2	120,0	43,7
Erst- und Zweitstimmenseite leer oder durchgestrichen	2017	146,3	20,1	78,2	19,7	68,1	20,5
	2021	128,3	20,4	74,3	21,0	54,0	19,6
Erststimmenseite leer oder durchgestrichen, Zweitstimmenseite mehrere Kreuze	2017	37,4	5,1	22,4	5,6	15,0	4,5
	2021	26,2	4,2	16,0	4,5	10,2	3,7
Erststimmenseite mehrere Kreuze, Zweitstimmenseite leer oder durchgestrichen	2017	36,4	5,0	22,9	5,8	13,4	4,0
	2021	24,1	3,8	14,6	4,1	9,4	3,4
Beide Seiten mehrere Kreuze	2017	69,0	9,5	36,3	9,1	32,8	9,8
	2021	62,9	10,0	33,4	9,4	29,6	10,8
Eine Seite leer oder durchgestrichen, andere Seite sonstige Ursachen	2017	4,8	0,7	2,5	0,6	2,3	0,7
	2021	3,0	0,5	1,4	0,4	1,6	0,6
Beide Seiten sonstige Ursachen	2017	24,3	3,3	10,7	2,7	13,6	4,1
	2021	31,8	5,1	16,6	4,7	15,2	5,5
Ungültige Erst- und gültige Zweitstimme							
	2017	268,5	36,8	138,3	34,9	130,3	39,1
	2021	216,1	34,4	115,4	32,6	100,7	36,6
Erststimmenseite leer oder durchgestrichen	2017	221,6	30,4	113,5	28,6	108,1	32,5
	2021	191,4	30,5	101,0	28,5	90,4	32,9
Erststimmenseite mehrere Kreuze	2017	33,5	4,6	17,6	4,4	15,8	4,8
	2021	18,4	2,9	11,0	3,1	7,4	2,7
Sonstige Ursachen	2017	13,5	1,8	7,2	1,8	6,3	1,9
	2021	6,3	1,0	3,4	1,0	2,9	1,0
Gültige Erst- und ungültige Zweitstimme							
Zweitstimmenseite leer oder durchgestrichen	2017	109,2	15,0	65,5	16,5	43,7	13,1
	2021	110,5	17,6	67,4	19,0	43,1	15,7
Zweitstimmenseite mehrere Kreuze	2017	27,9	3,8	16,8	4,2	11,1	3,3
	2021	22,7	3,6	13,0	3,7	9,7	3,5
Sonstige Ursachen	2017	5,6	0,8	3,1	0,8	2,5	0,8
	2021	3,0	0,5	1,6	0,4	1,4	0,5

Tabelle 1: Wahlberechtigte, Wählerinnen und Wähler und Wahlbeteiligung nach Geschlecht und Altersgruppen in den Ländern

Geburtsjahres- gruppe	Altersgruppe etwa von ... bis ... Jahren	Wahlberechtigte				Wählerinnen und Wähler				Wahl- beteili- gung %
		insgesamt		darunter mit Wahrschein		insgesamt		darunter mit Wahrschein		
		1.000	%	1.000	%	1.000	%	1.000	%	
Deutschland										
Insgesamt										
Insgesamt		61.181,1	100	23.341,4	38,2	46.854,5	100	22.277,6	47,5	76,6
2001 – 2003	18 – 20	1.960,3	3,2	568,7	29,0	1.382,3	3,0	543,1	39,3	70,5
1997 – 2000	21 – 24	3.019,7	4,9	1.065,0	35,3	2.150,9	4,6	1.017,0	47,3	71,2
1992 – 1996	25 – 29	3.716,6	6,1	1.405,7	37,8	2.689,0	5,7	1.342,0	49,9	72,4
1987 – 1991	30 – 34	4.351,2	7,1	1.578,9	36,3	3.195,7	6,8	1.506,6	47,1	73,4
1982 – 1986	35 – 39	4.319,9	7,1	1.469,1	34,0	3.230,6	6,9	1.401,7	43,4	74,8
1977 – 1981	40 – 44	4.195,0	6,9	1.373,8	32,7	3.175,7	6,8	1.310,8	41,3	75,7
1972 – 1976	45 – 49	4.084,0	6,7	1.368,1	33,5	3.191,6	6,8	1.305,8	40,9	78,1
1962 – 1971	50 – 59	11.820,5	19,3	4.576,0	38,7	9.483,9	20,2	4.367,8	46,1	80,2
1952 – 1961	60 – 69	10.450,1	17,1	4.332,1	41,5	8.367,0	17,9	4.134,8	49,4	80,1
1951 und früher	70 und mehr	13.263,6	21,7	5.604,1	42,3	9.987,6	21,3	5.348,1	53,5	75,3
Frauen										
Zusammen		31.495,4	100	12.597,8	40,0	24.097,2	100	12.023,1	49,9	76,5
2001 – 2003	18 – 20	946,6	3,0	302,6	32,0	683,6	2,8	289,0	42,3	72,2
1997 – 2000	21 – 24	1.467,3	4,7	575,5	39,2	1.063,3	4,4	549,5	51,7	72,5
1992 – 1996	25 – 29	1.811,2	5,8	753,1	41,6	1.342,0	5,6	718,9	53,6	74,1
1987 – 1991	30 – 34	2.139,8	6,8	824,1	38,5	1.595,1	6,6	786,4	49,3	74,5
1982 – 1986	35 – 39	2.126,5	6,8	756,9	35,6	1.614,3	6,7	722,2	44,7	75,9
1977 – 1981	40 – 44	2.083,0	6,6	710,7	34,1	1.598,2	6,6	678,1	42,4	76,7
1972 – 1976	45 – 49	2.047,6	6,5	734,2	35,9	1.621,7	6,7	700,7	43,2	79,2
1962 – 1971	50 – 59	5.904,4	18,7	2.440,1	41,3	4.773,0	19,8	2.329,1	48,8	80,8
1952 – 1961	60 – 69	5.363,2	17,0	2.305,7	43,0	4.289,8	17,8	2.200,6	51,3	80,0
1951 und früher	70 und mehr	7.605,8	24,1	3.194,9	42,0	5.516,2	22,9	3.048,8	55,3	72,5
Männer										
Zusammen		29.685,6	100	10.743,6	36,2	22.757,3	100	10.254,5	45,1	76,7
2001 – 2003	18 – 20	1.013,7	3,4	266,1	26,3	698,8	3,1	254,2	36,4	68,9
1997 – 2000	21 – 24	1.552,5	5,2	489,5	31,5	1.087,6	4,8	467,5	43,0	70,1
1992 – 1996	25 – 29	1.905,4	6,4	652,5	34,2	1.347,1	5,9	623,1	46,3	70,7
1987 – 1991	30 – 34	2.211,3	7,4	754,8	34,1	1.600,6	7,0	720,3	45,0	72,4
1982 – 1986	35 – 39	2.193,4	7,4	712,1	32,5	1.616,2	7,1	679,5	42,0	73,7
1977 – 1981	40 – 44	2.112,0	7,1	663,1	31,4	1.577,6	6,9	632,7	40,1	74,7
1972 – 1976	45 – 49	2.036,4	6,9	634,0	31,1	1.569,9	6,9	605,1	38,5	77,1
1962 – 1971	50 – 59	5.916,1	19,9	2.135,9	36,1	4.710,9	20,7	2.038,7	43,3	79,6
1952 – 1961	60 – 69	5.086,9	17,1	2.026,4	39,8	4.077,2	17,9	1.934,2	47,4	80,2
1951 und früher	70 und mehr	5.657,9	19,1	2.409,3	42,6	4.471,5	19,6	2.299,3	51,4	79,0

Tabelle 1: Wahlberechtigte, Wählerinnen und Wähler und Wahlbeteiligung nach Geschlecht und Altersgruppen in den Ländern

Geburtsjahres- gruppe	Altersgruppe etwa von ... bis ... Jahren	Wahlberechtigte				Wählerinnen und Wähler				Wahl- beteili- gung %
		insgesamt		darunter mit Wahrschein		insgesamt		darunter mit Wahrschein		
		1.000	%	1.000	%	1.000	%	1.000	%	
Schleswig-Holstein										
Insgesamt										
Insgesamt		2.272,7	100	621,3	27,3	1.776,1	100	592,1	33,3	78,2
2001 – 2003	18 – 20	71,5	3,1	14,2	19,9	53,6	3,0	13,6	25,3	75,0
1997 – 2000	21 – 24	112,3	4,9	27,0	24,0	81,6	4,6	25,7	31,5	72,7
1992 – 1996	25 – 29	143,1	6,3	37,8	26,4	103,0	5,8	36,0	35,0	72,0
1987 – 1991	30 – 34	150,7	6,6	35,3	23,4	108,6	6,1	33,6	30,9	72,1
1982 – 1986	35 – 39	146,6	6,5	33,5	22,8	110,1	6,2	31,9	29,0	75,1
1977 – 1981	40 – 44	145,0	6,4	33,3	22,9	111,6	6,3	31,7	28,4	77,0
1972 – 1976	45 – 49	152,2	6,7	34,6	22,7	120,3	6,8	33,0	27,4	79,0
1962 – 1971	50 – 59	463,2	20,4	122,7	26,5	375,9	21,2	116,9	31,1	81,2
1952 – 1961	60 – 69	377,7	16,6	118,4	31,3	308,2	17,4	112,8	36,6	81,6
1951 und früher	70 und mehr	510,3	22,5	164,6	32,3	403,1	22,7	156,9	38,9	79,0
Frauen										
Zusammen		1.170,2	100	334,5	28,6	915,9	100	318,8	34,8	78,3
2001 – 2003	18 – 20	36,2	3,1	8,1	22,3	27,3	3,0	7,7	28,2	75,4
1997 – 2000	21 – 24	55,2	4,7	14,9	27,0	41,4	4,5	14,2	34,3	75,0
1992 – 1996	25 – 29	69,3	5,9	20,3	29,4	51,9	5,7	19,4	37,3	74,9
1987 – 1991	30 – 34	72,2	6,2	17,8	24,7	52,6	5,7	17,0	32,3	72,9
1982 – 1986	35 – 39	74,2	6,3	17,2	23,1	57,1	6,2	16,4	28,7	77,0
1977 – 1981	40 – 44	73,7	6,3	17,1	23,2	57,7	6,3	16,3	28,2	78,2
1972 – 1976	45 – 49	77,2	6,6	18,7	24,2	61,7	6,7	17,8	28,9	79,8
1962 – 1971	50 – 59	233,4	19,9	65,5	28,1	190,9	20,8	62,4	32,7	81,8
1952 – 1961	60 – 69	194,6	16,6	63,3	32,5	158,5	17,3	60,3	38,0	81,5
1951 und früher	70 und mehr	284,2	24,3	91,6	32,2	216,8	23,7	87,3	40,3	76,3
Männer										
Zusammen		1.102,5	100	286,9	26,0	860,2	100	273,4	31,8	78,0
2001 – 2003	18 – 20	35,4	3,2	6,2	17,4	26,4	3,1	5,9	22,2	74,5
1997 – 2000	21 – 24	57,1	5,2	12,1	21,2	40,2	4,7	11,5	28,6	70,5
1992 – 1996	25 – 29	73,8	6,7	17,5	23,7	51,1	5,9	16,6	32,5	69,3
1987 – 1991	30 – 34	78,5	7,1	17,5	22,2	56,0	6,5	16,6	29,7	71,4
1982 – 1986	35 – 39	72,4	6,6	16,3	22,5	53,0	6,2	15,5	29,3	73,1
1977 – 1981	40 – 44	71,3	6,5	16,2	22,7	54,0	6,3	15,4	28,6	75,6
1972 – 1976	45 – 49	75,0	6,8	15,9	21,2	58,6	6,8	15,2	25,9	78,1
1962 – 1971	50 – 59	229,8	20,8	57,2	24,9	184,9	21,5	54,5	29,5	80,5
1952 – 1961	60 – 69	183,2	16,6	55,1	30,1	149,7	17,4	52,5	35,1	81,7
1951 und früher	70 und mehr	226,1	20,5	73,0	32,3	186,3	21,7	69,6	37,3	82,4

Tabelle 1: Wahlberechtigte, Wählerinnen und Wähler und Wahlbeteiligung nach Geschlecht und Altersgruppen in den Ländern

Geburtsjahres- gruppe	Altersgruppe etwa von ... bis ... Jahren	Wahlberechtigte				Wählerinnen und Wähler				Wahl- beteili- gung %
		insgesamt		darunter mit Wahrschein		insgesamt		darunter mit Wahrschein		
		1.000	%	1.000	%	1.000	%	1.000	%	
Mecklenburg-Vorpommern										
Insgesamt										
Insgesamt		1.314,4	100	353,8	26,9	935,0	100	327,6	35,0	71,1
2001 – 2003	18 – 20	34,1	2,6	7,8	23,0	21,8	2,3	7,3	33,3	63,9
1997 – 2000	21 – 24	46,5	3,5	11,8	25,4	30,1	3,2	11,0	36,5	64,6
1992 – 1996	25 – 29	46,3	3,5	11,9	25,8	29,8	3,2	11,1	37,1	64,3
1987 – 1991	30 – 34	87,9	6,7	19,9	22,6	59,3	6,3	18,4	31,1	67,5
1982 – 1986	35 – 39	96,7	7,4	21,4	22,1	64,6	6,9	19,8	30,7	66,8
1977 – 1981	40 – 44	100,5	7,6	22,3	22,2	69,2	7,4	20,7	29,8	68,8
1972 – 1976	45 – 49	82,1	6,2	20,8	25,3	59,5	6,4	19,3	32,4	72,4
1962 – 1971	50 – 59	249,7	19,0	71,4	28,6	186,3	19,9	66,1	35,5	74,6
1952 – 1961	60 – 69	274,8	20,9	81,4	29,6	208,0	22,2	75,4	36,2	75,7
1951 und früher	70 und mehr	295,8	22,5	85,0	28,7	206,5	22,1	78,7	38,1	69,8
Frauen										
Zusammen		678,7	100	192,7	28,4	484,6	100	178,5	36,8	71,4
2001 – 2003	18 – 20	16,3	2,4	4,1	25,4	10,5	2,2	3,8	36,6	64,2
1997 – 2000	21 – 24	22,5	3,3	6,4	28,3	15,0	3,1	5,9	39,3	66,7
1992 – 1996	25 – 29	22,4	3,3	6,0	26,8	14,5	3,0	5,6	38,4	64,7
1987 – 1991	30 – 34	45,0	6,6	11,3	25,1	30,8	6,4	10,4	33,9	68,4
1982 – 1986	35 – 39	47,3	7,0	11,4	24,1	32,3	6,7	10,6	32,7	68,3
1977 – 1981	40 – 44	47,9	7,1	11,6	24,2	34,4	7,1	10,8	31,3	71,7
1972 – 1976	45 – 49	39,8	5,9	11,3	28,4	29,7	6,1	10,5	35,2	74,7
1962 – 1971	50 – 59	124,1	18,3	38,0	30,7	94,1	19,4	35,2	37,5	75,8
1952 – 1961	60 – 69	142,7	21,0	44,4	31,1	109,0	22,5	41,1	37,7	76,3
1951 und früher	70 und mehr	170,7	25,2	48,2	28,2	114,4	23,6	44,6	39,0	67,0
Männer										
Zusammen		635,7	100	161,1	25,3	450,5	100	149,2	33,1	70,9
2001 – 2003	18 – 20	17,8	2,8	3,7	20,8	11,3	2,5	3,4	30,2	63,7
1997 – 2000	21 – 24	24,0	3,8	5,5	22,8	15,1	3,3	5,1	33,6	62,7
1992 – 1996	25 – 29	23,9	3,8	5,9	24,8	15,3	3,4	5,5	35,9	63,9
1987 – 1991	30 – 34	42,9	6,7	8,6	20,1	28,5	6,3	8,0	28,0	66,5
1982 – 1986	35 – 39	49,4	7,8	10,0	20,2	32,3	7,2	9,3	28,6	65,4
1977 – 1981	40 – 44	52,6	8,3	10,7	20,3	34,8	7,7	9,9	28,4	66,2
1972 – 1976	45 – 49	42,3	6,7	9,5	22,4	29,7	6,6	8,8	29,6	70,3
1962 – 1971	50 – 59	125,6	19,8	33,4	26,6	92,2	20,5	30,9	33,5	73,4
1952 – 1961	60 – 69	132,0	20,8	37,0	28,0	99,1	22,0	34,3	34,6	75,0
1951 und früher	70 und mehr	125,1	19,7	36,8	29,4	92,1	20,4	34,1	37,0	73,6

Tabelle 1: Wahlberechtigte, Wählerinnen und Wähler und Wahlbeteiligung nach Geschlecht und Altersgruppen in den Ländern

Geburtsjahres- gruppe	Altersgruppe etwa von ... bis ... Jahren	Wahlberechtigte				Wählerinnen und Wähler				Wahl- beteili- gung %
		insgesamt		darunter mit Wahrschein		insgesamt		darunter mit Wahrschein		
		1.000	%	1.000	%	1.000	%	1.000	%	
Hamburg										
Insgesamt										
Insgesamt		1.298,8	100	546,9	42,1	1.011,0	100	525,7	52,0	77,8
2001 – 2003	18 – 20	39,8	3,1	10,7	26,9	28,2	2,8	10,3	36,5	70,9
1997 – 2000	21 – 24	77,5	6,0	27,7	35,7	58,0	5,7	26,6	45,9	74,8
1992 – 1996	25 – 29	115,0	8,9	52,6	45,7	88,8	8,8	50,6	56,9	77,2
1987 – 1991	30 – 34	130,2	10,0	58,1	44,6	100,8	10,0	55,9	55,4	77,4
1982 – 1986	35 – 39	114,0	8,8	48,7	42,7	88,6	8,8	46,8	52,9	77,7
1977 – 1981	40 – 44	105,3	8,1	41,8	39,7	82,8	8,2	40,2	48,5	78,6
1972 – 1976	45 – 49	94,3	7,3	35,5	37,7	74,8	7,4	34,1	45,7	79,3
1962 – 1971	50 – 59	235,5	18,1	96,2	40,8	189,0	18,7	92,4	48,9	80,2
1952 – 1961	60 – 69	171,9	13,2	76,0	44,2	135,2	13,4	73,1	54,1	78,6
1951 und früher	70 und mehr	215,2	16,6	99,5	46,3	164,9	16,3	95,7	58,0	76,7
Frauen										
Zusammen		673,6	100	301,8	44,8	530,9	100	290,1	54,7	78,8
2001 – 2003	18 – 20	20,4	3,0	6,2	30,4	15,1	2,9	6,0	39,3	74,3
1997 – 2000	21 – 24	36,5	5,4	14,3	39,2	27,6	5,2	13,7	49,7	75,7
1992 – 1996	25 – 29	60,9	9,0	30,7	50,5	48,6	9,2	29,5	60,8	79,8
1987 – 1991	30 – 34	66,6	9,9	32,5	48,8	53,4	10,1	31,2	58,4	80,2
1982 – 1986	35 – 39	56,9	8,4	25,1	44,2	45,0	8,5	24,2	53,7	79,1
1977 – 1981	40 – 44	53,4	7,9	22,5	42,2	42,7	8,0	21,7	50,7	80,0
1972 – 1976	45 – 49	47,6	7,1	19,0	40,0	38,4	7,2	18,3	47,6	80,7
1962 – 1971	50 – 59	118,3	17,6	51,7	43,7	95,8	18,0	49,7	51,9	81,0
1952 – 1961	60 – 69	89,2	13,2	41,8	46,9	71,0	13,4	40,2	56,6	79,6
1951 und früher	70 und mehr	123,9	18,4	57,9	46,7	93,2	17,6	55,7	59,7	75,2
Männer										
Zusammen		625,2	100	245,1	39,2	480,2	100	235,6	49,1	76,8
2001 – 2003	18 – 20	19,4	3,1	4,5	23,2	13,1	2,7	4,3	33,2	67,3
1997 – 2000	21 – 24	41,1	6,6	13,4	32,7	30,4	6,3	12,9	42,5	74,0
1992 – 1996	25 – 29	54,2	8,7	21,9	40,3	40,2	8,4	21,0	52,3	74,2
1987 – 1991	30 – 34	63,7	10,2	25,7	40,3	47,4	9,9	24,7	52,0	74,5
1982 – 1986	35 – 39	57,1	9,1	23,6	41,2	43,5	9,1	22,6	52,0	76,2
1977 – 1981	40 – 44	51,9	8,3	19,3	37,1	40,1	8,4	18,5	46,1	77,3
1972 – 1976	45 – 49	46,7	7,5	16,5	35,3	36,3	7,6	15,8	43,6	77,8
1962 – 1971	50 – 59	117,2	18,7	44,4	37,9	93,1	19,4	42,7	45,8	79,5
1952 – 1961	60 – 69	82,7	13,2	34,2	41,4	64,2	13,4	32,9	51,3	77,6
1951 und früher	70 und mehr	91,2	14,6	41,6	45,6	71,7	14,9	40,0	55,8	78,6

Tabelle 1: Wahlberechtigte, Wählerinnen und Wähler und Wahlbeteiligung nach Geschlecht und Altersgruppen in den Ländern

Geburtsjahres- gruppe	Altersgruppe etwa von ... bis ... Jahren	Wahlberechtigte				Wählerinnen und Wähler				Wahl- beteili- gung %
		insgesamt		darunter mit Wahrschein		insgesamt		darunter mit Wahrschein		
		1.000	%	1.000	%	1.000	%	1.000	%	
Niedersachsen										
Insgesamt										
Insgesamt		6.105,4	100	1.614,6	26,4	4.563,1	100	1.538,9	33,7	74,7
2001 – 2003	18 – 20	215,5	3,5	40,9	19,0	147,7	3,2	39,0	26,4	68,6
1997 – 2000	21 – 24	303,9	5,0	71,6	23,5	203,3	4,5	68,2	33,6	66,9
1992 – 1996	25 – 29	382,9	6,3	93,0	24,3	264,8	5,8	88,6	33,5	69,1
1987 – 1991	30 – 34	410,1	6,7	94,7	23,1	282,1	6,2	90,3	32,0	68,8
1982 – 1986	35 – 39	410,0	6,7	89,9	21,9	294,9	6,5	85,7	29,1	71,9
1977 – 1981	40 – 44	402,3	6,6	82,7	20,5	293,7	6,4	78,8	26,8	73,0
1972 – 1976	45 – 49	422,8	6,9	91,4	21,6	321,2	7,0	87,1	27,1	76,0
1962 – 1971	50 – 59	1.200,8	19,7	321,4	26,8	936,5	20,5	306,4	32,7	78,0
1952 – 1961	60 – 69	1.029,1	16,9	314,3	30,5	815,3	17,9	299,6	36,7	79,2
1951 und früher	70 und mehr	1.327,9	21,7	414,7	31,2	1.003,7	22,0	395,3	39,4	75,6
Frauen										
Zusammen		3.145,6	100	872,8	27,7	2.355,4	100	831,9	35,3	74,9
2001 – 2003	18 – 20	102,8	3,3	21,4	20,8	74,7	3,2	20,4	27,3	72,6
1997 – 2000	21 – 24	151,4	4,8	40,7	26,9	103,2	4,4	38,8	37,6	68,2
1992 – 1996	25 – 29	188,9	6,0	50,6	26,8	133,6	5,7	48,2	36,1	70,7
1987 – 1991	30 – 34	200,8	6,4	49,4	24,6	141,3	6,0	47,1	33,3	70,3
1982 – 1986	35 – 39	202,1	6,4	45,4	22,5	148,2	6,3	43,3	29,2	73,3
1977 – 1981	40 – 44	204,8	6,5	42,6	20,8	151,5	6,4	40,6	26,8	74,0
1972 – 1976	45 – 49	215,8	6,9	49,7	23,0	167,9	7,1	47,3	28,2	77,8
1962 – 1971	50 – 59	601,8	19,1	173,3	28,8	472,2	20,0	165,1	35,0	78,5
1952 – 1961	60 – 69	528,0	16,8	167,7	31,8	419,3	17,8	159,8	38,1	79,4
1951 und früher	70 und mehr	749,0	23,8	232,1	31,0	543,5	23,1	221,3	40,7	72,6
Männer										
Zusammen		2.959,8	100	741,8	25,1	2.207,8	100	707,0	32,0	74,6
2001 – 2003	18 – 20	112,6	3,8	19,5	17,4	73,0	3,3	18,6	25,5	64,8
1997 – 2000	21 – 24	152,5	5,2	30,9	20,2	100,1	4,5	29,4	29,4	65,6
1992 – 1996	25 – 29	194,0	6,6	42,4	21,8	131,2	5,9	40,4	30,8	67,6
1987 – 1991	30 – 34	209,2	7,1	45,3	21,7	140,8	6,4	43,2	30,7	67,3
1982 – 1986	35 – 39	207,9	7,0	44,5	21,4	146,7	6,6	42,4	28,9	70,6
1977 – 1981	40 – 44	197,5	6,7	40,1	20,3	142,2	6,4	38,2	26,9	72,0
1972 – 1976	45 – 49	207,0	7,0	41,7	20,1	153,3	6,9	39,8	25,9	74,1
1962 – 1971	50 – 59	599,0	20,2	148,2	24,7	464,3	21,0	141,2	30,4	77,5
1952 – 1961	60 – 69	501,1	16,9	146,6	29,3	395,9	17,9	139,7	35,3	79,0
1951 und früher	70 und mehr	578,9	19,6	182,6	31,5	460,2	20,8	174,0	37,8	79,5

Tabelle 1: Wahlberechtigte, Wählerinnen und Wähler und Wahlbeteiligung nach Geschlecht und Altersgruppen in den Ländern

Geburtsjahres- gruppe	Altersgruppe etwa von ... bis ... Jahren	Wahlberechtigte				Wählerinnen und Wähler				Wahl- beteili- gung %
		insgesamt		darunter mit Wahrschein		insgesamt		darunter mit Wahrschein		
		1.000	%	1.000	%	1.000	%	1.000	%	
Bremen										
Insgesamt										
Insgesamt		459,7	100	161,6	35,1	330,4	100	154,1	46,6	71,9
2001 – 2003	18 – 20	14,3	3,1	2,6	17,9	8,9	2,7	2,4	27,7	61,8
1997 – 2000	21 – 24	25,8	5,6	7,0	27,3	16,9	5,1	6,7	39,8	65,4
1992 – 1996	25 – 29	33,3	7,2	10,9	32,7	22,7	6,9	10,4	45,6	68,3
1987 – 1991	30 – 34	35,9	7,8	12,2	33,9	24,5	7,4	11,6	47,4	68,1
1982 – 1986	35 – 39	31,8	6,9	10,1	31,9	22,1	6,7	9,7	43,7	69,6
1977 – 1981	40 – 44	29,8	6,5	9,0	30,4	20,6	6,2	8,6	41,8	69,3
1972 – 1976	45 – 49	29,3	6,4	8,1	27,7	20,7	6,3	7,7	37,3	70,7
1962 – 1971	50 – 59	86,1	18,7	30,0	34,8	64,7	19,6	28,6	44,2	75,2
1952 – 1961	60 – 69	73,0	15,9	28,7	39,3	54,9	16,6	27,4	49,9	75,1
1951 und früher	70 und mehr	100,3	21,8	42,9	42,8	74,4	22,5	40,9	55,0	74,2
Frauen										
Zusammen		238,0	100	89,0	37,4	173,6	100	84,9	48,9	72,9
2001 – 2003	18 – 20	7,0	2,9	1,2	17,9	4,5	2,6	1,2	26,5	64,4
1997 – 2000	21 – 24	12,8	5,4	4,2	33,0	8,8	5,0	4,0	46,0	68,5
1992 – 1996	25 – 29	16,4	6,9	6,1	37,1	11,7	6,8	5,8	49,4	71,6
1987 – 1991	30 – 34	17,6	7,4	6,4	36,5	12,4	7,1	6,1	49,4	70,4
1982 – 1986	35 – 39	16,1	6,8	5,5	34,1	11,4	6,6	5,2	45,9	71,0
1977 – 1981	40 – 44	14,5	6,1	4,6	31,7	10,5	6,0	4,4	41,9	72,3
1972 – 1976	45 – 49	14,7	6,2	4,5	30,9	10,7	6,2	4,3	40,4	73,0
1962 – 1971	50 – 59	42,9	18,0	16,1	37,5	32,8	18,9	15,4	46,8	76,4
1952 – 1961	60 – 69	37,9	15,9	15,6	41,1	28,6	16,5	14,9	51,9	75,4
1951 und früher	70 und mehr	58,2	24,5	24,8	42,6	42,2	24,3	23,6	56,0	72,6
Männer										
Zusammen		221,8	100	72,5	32,7	156,9	100	69,2	44,1	70,7
2001 – 2003	18 – 20	7,4	3,3	1,3	18,0	4,4	2,8	1,3	28,9	59,4
1997 – 2000	21 – 24	13,1	5,9	2,8	21,6	8,1	5,2	2,7	33,1	62,3
1992 – 1996	25 – 29	17,0	7,6	4,8	28,4	11,0	7,0	4,6	41,6	65,0
1987 – 1991	30 – 34	18,3	8,3	5,8	31,4	12,1	7,7	5,5	45,4	65,9
1982 – 1986	35 – 39	15,7	7,1	4,7	29,6	10,7	6,8	4,4	41,4	68,2
1977 – 1981	40 – 44	15,3	6,9	4,5	29,1	10,2	6,5	4,2	41,7	66,4
1972 – 1976	45 – 49	14,7	6,6	3,6	24,4	10,0	6,4	3,4	34,0	68,5
1962 – 1971	50 – 59	43,2	19,5	13,9	32,2	31,9	20,3	13,2	41,5	73,9
1952 – 1961	60 – 69	35,1	15,8	13,1	37,4	26,3	16,7	12,5	47,7	74,8
1951 und früher	70 und mehr	42,1	19,0	18,1	43,0	32,1	20,5	17,3	53,7	76,4

Tabelle 1: Wahlberechtigte, Wählerinnen und Wähler und Wahlbeteiligung nach Geschlecht und Altersgruppen in den Ländern

Geburtsjahres- gruppe	Altersgruppe etwa von ... bis ... Jahren	Wahlberechtigte				Wählerinnen und Wähler				Wahl- beteili- gung %
		insgesamt		darunter mit Wahrschein		insgesamt		darunter mit Wahrschein		
		1.000	%	1.000	%	1.000	%	1.000	%	
Brandenburg										
Insgesamt										
Insgesamt		2.048,8	100	569,6	27,8	1.549,5	100	543,6	35,1	75,6
2001 – 2003	18 – 20	53,6	2,6	12,4	23,2	37,2	2,4	11,9	31,9	69,3
1997 – 2000	21 – 24	73,9	3,6	20,6	27,9	52,0	3,4	19,7	37,9	70,4
1992 – 1996	25 – 29	71,9	3,5	17,1	23,8	48,4	3,1	16,3	33,7	67,3
1987 – 1991	30 – 34	139,3	6,8	33,5	24,1	100,6	6,5	32,0	31,8	72,2
1982 – 1986	35 – 39	163,8	8,0	38,0	23,2	123,3	8,0	36,2	29,4	75,3
1977 – 1981	40 – 44	153,2	7,5	38,3	25,0	116,0	7,5	36,5	31,5	75,7
1972 – 1976	45 – 49	130,2	6,4	33,1	25,4	102,5	6,6	31,5	30,8	78,8
1962 – 1971	50 – 59	395,5	19,3	118,2	29,9	310,7	20,1	112,8	36,3	78,6
1952 – 1961	60 – 69	388,1	18,9	115,3	29,7	306,1	19,8	110,0	35,9	78,9
1951 und früher	70 und mehr	479,3	23,4	143,2	29,9	352,6	22,8	136,7	38,8	73,6
Frauen										
Zusammen		1.059,3	100	309,2	29,2	803,0	100	295,1	36,8	75,8
2001 – 2003	18 – 20	26,4	2,5	6,4	24,4	18,6	2,3	6,1	32,9	70,7
1997 – 2000	21 – 24	33,7	3,2	10,2	30,3	24,4	3,0	9,7	40,0	72,3
1992 – 1996	25 – 29	35,0	3,3	8,8	25,2	24,0	3,0	8,4	35,0	68,7
1987 – 1991	30 – 34	69,9	6,6	18,0	25,7	51,9	6,5	17,2	33,1	74,3
1982 – 1986	35 – 39	81,8	7,7	20,7	25,3	62,2	7,7	19,8	31,8	76,1
1977 – 1981	40 – 44	74,0	7,0	20,1	27,2	58,0	7,2	19,2	33,1	78,4
1972 – 1976	45 – 49	64,6	6,1	18,2	28,2	51,5	6,4	17,4	33,7	79,7
1962 – 1971	50 – 59	196,2	18,5	62,2	31,7	156,4	19,5	59,4	38,0	79,7
1952 – 1961	60 – 69	199,4	18,8	60,8	30,5	157,8	19,6	58,0	36,8	79,1
1951 und früher	70 und mehr	278,5	26,3	83,8	30,1	198,1	24,7	79,9	40,3	71,2
Männer										
Zusammen		989,5	100	260,4	26,3	746,5	100	248,5	33,3	75,4
2001 – 2003	18 – 20	27,3	2,8	6,0	22,0	18,5	2,5	5,7	30,9	68,0
1997 – 2000	21 – 24	40,2	4,1	10,4	25,9	27,6	3,7	9,9	36,0	68,7
1992 – 1996	25 – 29	36,9	3,7	8,3	22,4	24,4	3,3	7,9	32,4	66,1
1987 – 1991	30 – 34	69,4	7,0	15,5	22,4	48,6	6,5	14,8	30,5	70,0
1982 – 1986	35 – 39	82,0	8,3	17,3	21,0	61,1	8,2	16,5	27,0	74,5
1977 – 1981	40 – 44	79,2	8,0	18,1	22,9	58,1	7,8	17,3	29,8	73,3
1972 – 1976	45 – 49	65,6	6,6	14,9	22,7	51,1	6,8	14,2	27,8	77,8
1962 – 1971	50 – 59	199,3	20,1	56,0	28,1	154,3	20,7	53,4	34,6	77,4
1952 – 1961	60 – 69	188,8	19,1	54,5	28,9	148,4	19,9	52,0	35,0	78,6
1951 und früher	70 und mehr	200,8	20,3	59,5	29,6	154,5	20,7	56,7	36,7	76,9

Tabelle 1: Wahlberechtigte, Wählerinnen und Wähler und Wahlbeteiligung nach Geschlecht und Altersgruppen in den Ländern

Geburtsjahres- gruppe	Altersgruppe etwa von ... bis ... Jahren	Wahlberechtigte				Wählerinnen und Wähler				Wahl- beteili- gung %
		insgesamt		darunter mit Wahrschein		insgesamt		darunter mit Wahrschein		
		1.000	%	1.000	%	1.000	%	1.000	%	
Sachsen-Anhalt										
Insgesamt										
Insgesamt		1.789,8	100	436,8	24,4	1.214,8	100	416,9	34,3	67,9
2001 – 2003	18 – 20	43,6	2,4	8,0	18,4	26,7	2,2	7,6	28,6	61,3
1997 – 2000	21 – 24	56,4	3,1	12,4	22,0	33,1	2,7	11,9	35,8	58,8
1992 – 1996	25 – 29	59,6	3,3	12,8	21,5	35,5	2,9	12,2	34,4	59,6
1987 – 1991	30 – 34	109,8	6,1	22,5	20,5	70,5	5,8	21,5	30,4	64,2
1982 – 1986	35 – 39	123,8	6,9	25,6	20,7	81,3	6,7	24,4	30,1	65,7
1977 – 1981	40 – 44	122,4	6,8	24,4	20,0	83,5	6,9	23,3	27,9	68,2
1972 – 1976	45 – 49	106,8	6,0	23,8	22,3	77,9	6,4	22,8	29,2	73,0
1962 – 1971	50 – 59	342,4	19,1	87,6	25,6	246,4	20,3	83,7	34,0	72,0
1952 – 1961	60 – 69	348,7	19,5	96,9	27,8	255,5	21,0	92,4	36,2	73,3
1951 und früher	70 und mehr	476,3	26,6	122,8	25,8	304,2	25,0	117,2	38,5	63,9
Frauen										
Zusammen		929,7	100	238,4	25,6	627,9	100	227,5	36,2	67,5
2001 – 2003	18 – 20	20,5	2,2	4,3	21,2	12,8	2,0	4,1	32,4	62,4
1997 – 2000	21 – 24	26,1	2,8	6,6	25,2	16,3	2,6	6,3	38,6	62,4
1992 – 1996	25 – 29	29,3	3,1	6,9	23,4	18,3	2,9	6,5	35,8	62,5
1987 – 1991	30 – 34	51,8	5,6	11,7	22,6	34,5	5,5	11,1	32,3	66,7
1982 – 1986	35 – 39	60,2	6,5	12,6	21,0	40,0	6,4	12,1	30,2	66,4
1977 – 1981	40 – 44	58,4	6,3	12,2	21,0	40,8	6,5	11,7	28,6	69,9
1972 – 1976	45 – 49	50,6	5,4	12,4	24,4	37,2	5,9	11,8	31,7	73,5
1962 – 1971	50 – 59	168,2	18,1	46,9	27,9	123,6	19,7	44,7	36,2	73,5
1952 – 1961	60 – 69	180,9	19,5	52,5	29,0	133,2	21,2	50,1	37,6	73,7
1951 und früher	70 und mehr	283,8	30,5	72,4	25,5	171,3	27,3	69,1	40,3	60,3
Männer										
Zusammen		860,1	100	198,4	23,1	586,8	100	189,4	32,3	68,2
2001 – 2003	18 – 20	23,1	2,7	3,7	15,9	13,9	2,4	3,5	25,1	60,3
1997 – 2000	21 – 24	30,3	3,5	5,8	19,3	16,8	2,9	5,6	33,1	55,6
1992 – 1996	25 – 29	30,4	3,5	5,9	19,6	17,2	2,9	5,7	33,0	56,7
1987 – 1991	30 – 34	58,1	6,8	10,8	18,6	36,0	6,1	10,3	28,6	62,1
1982 – 1986	35 – 39	63,6	7,4	13,0	20,4	41,3	7,0	12,4	29,9	64,9
1977 – 1981	40 – 44	64,0	7,4	12,2	19,0	42,7	7,3	11,6	27,2	66,7
1972 – 1976	45 – 49	56,1	6,5	11,5	20,4	40,7	6,9	11,0	26,9	72,6
1962 – 1971	50 – 59	174,2	20,3	40,8	23,4	122,8	20,9	38,9	31,7	70,5
1952 – 1961	60 – 69	167,8	19,5	44,4	26,4	122,3	20,8	42,4	34,6	72,9
1951 und früher	70 und mehr	192,5	22,4	50,4	26,2	133,0	22,7	48,1	36,2	69,1

Tabelle 1: Wahlberechtigte, Wählerinnen und Wähler und Wahlbeteiligung nach Geschlecht und Altersgruppen in den Ländern

Geburtsjahres- gruppe	Altersgruppe etwa von ... bis ... Jahren	Wahlberechtigte				Wählerinnen und Wähler				Wahl- beteili- gung %
		insgesamt		darunter mit Wahrschein		insgesamt		darunter mit Wahrschein		
		1.000	%	1.000	%	1.000	%	1.000	%	

Berlin

Insgesamt

Insgesamt		2.468,9	100	963,8	39,0	1.856,9	100	888,1	47,8	75,2
2001 – 2003	18 – 20	67,3	2,7	15,6	23,2	46,9	2,5	14,4	30,7	69,7
1997 – 2000	21 – 24	110,1	4,5	34,1	31,0	78,2	4,2	31,5	40,2	71,0
1992 – 1996	25 – 29	150,8	6,1	59,5	39,4	113,8	6,1	54,8	48,1	75,5
1987 – 1991	30 – 34	214,5	8,7	85,7	39,9	163,3	8,8	79,0	48,4	76,1
1982 – 1986	35 – 39	209,5	8,5	80,3	38,3	160,8	8,7	74,0	46,0	76,8
1977 – 1981	40 – 44	193,9	7,9	71,9	37,1	148,6	8,0	66,3	44,6	76,6
1972 – 1976	45 – 49	168,3	6,8	59,7	35,5	134,9	7,3	55,0	40,8	80,1
1962 – 1971	50 – 59	450,9	18,3	175,0	38,8	350,4	18,9	161,3	46,0	77,7
1952 – 1961	60 – 69	362,4	14,7	149,7	41,3	270,9	14,6	137,9	50,9	74,8
1951 und früher	70 und mehr	541,2	21,9	232,2	42,9	389,0	21,0	213,8	55,0	71,9

Frauen

Zusammen		1.295,2	100	533,1	41,2	982,4	100	491,2	50,0	75,8
2001 – 2003	18 – 20	33,4	2,6	8,4	25,1	24,1	2,5	7,7	32,1	72,2
1997 – 2000	21 – 24	57,7	4,5	20,6	35,8	42,8	4,4	19,0	44,4	74,2
1992 – 1996	25 – 29	77,3	6,0	34,6	44,8	60,9	6,2	31,9	52,3	78,8
1987 – 1991	30 – 34	107,2	8,3	45,8	42,7	83,3	8,5	42,2	50,7	77,7
1982 – 1986	35 – 39	103,6	8,0	41,9	40,5	80,3	8,2	38,7	48,1	77,6
1977 – 1981	40 – 44	96,5	7,5	38,6	40,0	76,2	7,8	35,6	46,7	78,9
1972 – 1976	45 – 49	85,8	6,6	31,8	37,1	69,9	7,1	29,3	41,9	81,5
1962 – 1971	50 – 59	224,6	17,3	92,7	41,3	177,6	18,1	85,4	48,1	79,1
1952 – 1961	60 – 69	189,2	14,6	82,1	43,4	142,1	14,5	75,6	53,2	75,1
1951 und früher	70 und mehr	319,9	24,7	136,5	42,7	225,0	22,9	125,7	55,9	70,3

Männer

Zusammen		1.173,7	100	430,7	36,7	874,5	100	396,9	45,4	74,5
2001 – 2003	18 – 20	33,9	2,9	7,2	21,4	22,8	2,6	6,7	29,2	67,3
1997 – 2000	21 – 24	52,4	4,5	13,5	25,7	35,4	4,0	12,4	35,1	67,5
1992 – 1996	25 – 29	73,5	6,3	24,8	33,8	52,9	6,0	22,9	43,3	72,0
1987 – 1991	30 – 34	107,3	9,1	39,9	37,2	80,0	9,1	36,8	46,0	74,5
1982 – 1986	35 – 39	105,9	9,0	38,4	36,2	80,5	9,2	35,4	43,9	76,0
1977 – 1981	40 – 44	97,4	8,3	33,3	34,2	72,4	8,3	30,7	42,4	74,4
1972 – 1976	45 – 49	82,5	7,0	27,9	33,8	65,0	7,4	25,8	39,6	78,7
1962 – 1971	50 – 59	226,3	19,3	82,3	36,4	172,8	19,8	75,9	43,9	76,4
1952 – 1961	60 – 69	173,2	14,8	67,6	39,0	128,8	14,7	62,3	48,4	74,4
1951 und früher	70 und mehr	221,3	18,9	95,7	43,2	164,0	18,8	88,1	53,7	74,1

Tabelle 1: Wahlberechtigte, Wählerinnen und Wähler und Wahlbeteiligung nach Geschlecht und Altersgruppen in den Ländern

Geburtsjahres- gruppe	Altersgruppe etwa von ... bis ... Jahren	Wahlberechtigte				Wählerinnen und Wähler				Wahl- beteili- gung %
		insgesamt		darunter mit Wahrschein		insgesamt		darunter mit Wahrschein		
		1.000	%	1.000	%	1.000	%	1.000	%	
Nordrhein-Westfalen										
Insgesamt										
Insgesamt		13.040,3	100	5.053,9	38,8	9.961,0	100	4.828,2	48,5	76,4
2001 – 2003	18 – 20	435,0	3,3	117,8	27,1	297,8	3,0	112,5	37,8	68,5
1997 – 2000	21 – 24	687,9	5,3	224,4	32,6	480,4	4,8	214,4	44,6	69,8
1992 – 1996	25 – 29	867,8	6,7	305,3	35,2	616,5	6,2	291,7	47,3	71,0
1987 – 1991	30 – 34	928,9	7,1	327,0	35,2	662,0	6,6	312,4	47,2	71,3
1982 – 1986	35 – 39	882,2	6,8	296,9	33,7	645,1	6,5	283,6	44,0	73,1
1977 – 1981	40 – 44	850,7	6,5	279,4	32,8	634,0	6,4	266,9	42,1	74,5
1972 – 1976	45 – 49	854,7	6,6	281,2	32,9	655,0	6,6	268,7	41,0	76,6
1962 – 1971	50 – 59	2.577,2	19,8	1.010,5	39,2	2.069,2	20,8	965,4	46,7	80,3
1952 – 1961	60 – 69	2.220,7	17,0	971,4	43,7	1.786,8	17,9	928,0	51,9	80,5
1951 und früher	70 und mehr	2.735,1	21,0	1.240,1	45,3	2.114,4	21,2	1.184,7	56,0	77,3
Frauen										
Zusammen		6.702,5	100	2.735,9	40,8	5.137,3	100	2.613,7	50,9	76,6
2001 – 2003	18 – 20	207,2	3,1	62,1	29,9	144,4	2,8	59,3	41,0	69,7
1997 – 2000	21 – 24	333,1	5,0	120,4	36,1	237,0	4,6	115,0	48,5	71,2
1992 – 1996	25 – 29	416,1	6,2	162,7	39,1	305,3	5,9	155,4	50,9	73,4
1987 – 1991	30 – 34	455,4	6,8	172,7	37,9	329,5	6,4	165,0	50,1	72,4
1982 – 1986	35 – 39	432,5	6,5	151,3	35,0	324,0	6,3	144,5	44,6	74,9
1977 – 1981	40 – 44	425,8	6,4	144,4	33,9	320,3	6,2	137,9	43,1	75,2
1972 – 1976	45 – 49	431,3	6,4	152,5	35,4	335,5	6,5	145,6	43,4	77,8
1962 – 1971	50 – 59	1.293,4	19,3	538,8	41,7	1.048,1	20,4	514,8	49,1	81,0
1952 – 1961	60 – 69	1.139,6	17,0	517,4	45,4	915,9	17,8	494,3	54,0	80,4
1951 und früher	70 und mehr	1.568,1	23,4	713,7	45,5	1.177,2	22,9	681,8	57,9	75,1
Männer										
Zusammen		6.337,7	100	2.318,0	36,6	4.823,6	100	2.214,5	45,9	76,1
2001 – 2003	18 – 20	227,7	3,6	55,8	24,5	153,3	3,2	53,3	34,7	67,3
1997 – 2000	21 – 24	354,8	5,6	104,0	29,3	243,3	5,0	99,4	40,8	68,6
1992 – 1996	25 – 29	451,7	7,1	142,6	31,6	311,2	6,5	136,2	43,8	68,9
1987 – 1991	30 – 34	473,5	7,5	154,2	32,6	332,4	6,9	147,4	44,3	70,2
1982 – 1986	35 – 39	449,6	7,1	145,6	32,4	321,0	6,7	139,1	43,3	71,4
1977 – 1981	40 – 44	425,0	6,7	135,0	31,8	313,6	6,5	129,0	41,1	73,8
1972 – 1976	45 – 49	423,4	6,7	128,8	30,4	319,4	6,6	123,0	38,5	75,4
1962 – 1971	50 – 59	1.283,8	20,3	471,7	36,7	1.021,1	21,2	450,6	44,1	79,5
1952 – 1961	60 – 69	1.081,2	17,1	453,9	42,0	871,0	18,1	433,7	49,8	80,6
1951 und früher	70 und mehr	1.167,0	18,4	526,4	45,1	937,2	19,4	502,9	53,7	80,3

Tabelle 1: Wahlberechtigte, Wählerinnen und Wähler und Wahlbeteiligung nach Geschlecht und Altersgruppen in den Ländern

Geburtsjahres- gruppe	Altersgruppe etwa von ... bis ... Jahren	Wahlberechtigte				Wählerinnen und Wähler				Wahl- beteili- gung %
		insgesamt		darunter mit Wahrschein		insgesamt		darunter mit Wahrschein		
		1.000	%	1.000	%	1.000	%	1.000	%	
Sachsen										
Insgesamt										
Insgesamt		3.253,7	100	885,5	27,2	2.489,0	100	849,1	34,1	76,5
2001 – 2003	18 – 20	92,5	2,8	22,6	24,4	68,0	2,7	21,6	31,8	73,4
1997 – 2000	21 – 24	135,2	4,2	44,0	32,5	97,5	3,9	42,2	43,3	72,1
1992 – 1996	25 – 29	118,9	3,7	33,8	28,4	86,6	3,5	32,4	37,4	72,8
1987 – 1991	30 – 34	210,6	6,5	54,3	25,8	158,2	6,4	52,1	32,9	75,1
1982 – 1986	35 – 39	236,9	7,3	57,0	24,1	182,6	7,3	54,7	29,9	77,1
1977 – 1981	40 – 44	239,2	7,4	55,9	23,4	186,6	7,5	53,6	28,7	78,0
1972 – 1976	45 – 49	210,2	6,5	52,0	24,7	166,8	6,7	49,9	29,9	79,3
1962 – 1971	50 – 59	574,9	17,7	153,3	26,7	459,2	18,4	147,1	32,0	79,9
1952 – 1961	60 – 69	606,4	18,6	167,3	27,6	481,5	19,3	160,4	33,3	79,4
1951 und früher	70 und mehr	828,8	25,5	245,3	29,6	602,1	24,2	235,2	39,1	72,7
Frauen										
Zusammen		1.667,8	100	476,5	28,6	1.271,3	100	457,0	35,9	76,2
2001 – 2003	18 – 20	43,4	2,6	11,6	26,9	32,5	2,6	11,2	34,3	75,0
1997 – 2000	21 – 24	62,8	3,8	23,1	36,7	45,8	3,6	22,1	48,3	73,0
1992 – 1996	25 – 29	58,2	3,5	17,7	30,5	42,9	3,4	17,0	39,7	73,7
1987 – 1991	30 – 34	103,4	6,2	28,4	27,4	78,7	6,2	27,2	34,6	76,1
1982 – 1986	35 – 39	113,7	6,8	29,2	25,7	89,3	7,0	28,0	31,3	78,6
1977 – 1981	40 – 44	112,0	6,7	27,6	24,6	89,4	7,0	26,5	29,6	79,8
1972 – 1976	45 – 49	101,5	6,1	28,0	27,6	81,7	6,4	26,9	32,9	80,5
1962 – 1971	50 – 59	281,1	16,9	80,4	28,6	227,1	17,9	77,1	34,0	80,8
1952 – 1961	60 – 69	316,2	19,0	89,8	28,4	251,9	19,8	86,1	34,2	79,7
1951 und früher	70 und mehr	475,7	28,5	140,7	29,6	332,0	26,1	134,9	40,6	69,8
Männer										
Zusammen		1.585,8	100	408,9	25,8	1.217,7	100	392,1	32,2	76,8
2001 – 2003	18 – 20	49,2	3,1	10,9	22,2	35,4	2,9	10,5	29,6	72,1
1997 – 2000	21 – 24	72,5	4,6	20,9	28,9	51,7	4,2	20,1	38,8	71,4
1992 – 1996	25 – 29	60,8	3,8	16,0	26,4	43,7	3,6	15,4	35,2	71,9
1987 – 1991	30 – 34	107,1	6,8	25,9	24,2	79,4	6,5	24,8	31,3	74,1
1982 – 1986	35 – 39	123,3	7,8	27,9	22,6	93,3	7,7	26,7	28,6	75,7
1977 – 1981	40 – 44	127,2	8,0	28,3	22,3	97,2	8,0	27,2	28,0	76,4
1972 – 1976	45 – 49	108,7	6,9	24,0	22,1	85,1	7,0	23,0	27,0	78,3
1962 – 1971	50 – 59	293,9	18,5	72,9	24,8	232,1	19,1	69,9	30,1	79,0
1952 – 1961	60 – 69	290,2	18,3	77,5	26,7	229,6	18,9	74,3	32,4	79,1
1951 und früher	70 und mehr	353,2	22,3	104,5	29,6	270,1	22,2	100,2	37,1	76,5

Tabelle 1: Wahlberechtigte, Wählerinnen und Wähler und Wahlbeteiligung nach Geschlecht und Altersgruppen in den Ländern

Geburtsjahres- gruppe	Altersgruppe etwa von ... bis ... Jahren	Wahlberechtigte				Wählerinnen und Wähler				Wahl- beteili- gung %
		insgesamt		darunter mit Wahrschein		insgesamt		darunter mit Wahrschein		
		1.000	%	1.000	%	1.000	%	1.000	%	

Hessen

Insgesamt

Insgesamt		4.383,0	100	1.796,8	41,0	3.340,6	100	1.716,9	51,4	76,2
2001 – 2003	18 – 20	144,4	3,3	42,9	29,7	99,1	3,0	40,9	41,3	68,6
1997 – 2000	21 – 24	239,5	5,5	83,6	34,9	169,6	5,1	79,9	47,1	70,8
1992 – 1996	25 – 29	293,7	6,7	112,5	38,3	207,4	6,2	107,5	51,8	70,6
1987 – 1991	30 – 34	315,8	7,2	118,2	37,4	229,8	6,9	112,9	49,2	72,8
1982 – 1986	35 – 39	300,7	6,9	105,7	35,2	219,3	6,6	101,0	46,1	72,9
1977 – 1981	40 – 44	299,5	6,8	101,7	34,0	223,2	6,7	97,2	43,6	74,5
1972 – 1976	45 – 49	294,3	6,7	102,9	35,0	227,6	6,8	98,4	43,2	77,4
1962 – 1971	50 – 59	829,0	18,9	347,2	41,9	666,4	19,9	331,8	49,8	80,4
1952 – 1961	60 – 69	716,3	16,3	331,9	46,3	582,7	17,4	317,1	54,4	81,3
1951 und früher	70 und mehr	949,9	21,7	450,2	47,4	715,6	21,4	430,2	60,1	75,3

Frauen

Zusammen		2.276,6	100	975,0	42,8	1.724,3	100	931,7	54,0	75,7
2001 – 2003	18 – 20	72,6	3,2	23,0	31,7	51,5	3,0	22,0	42,7	71,0
1997 – 2000	21 – 24	120,3	5,3	47,2	39,2	86,6	5,0	45,1	52,0	72,0
1992 – 1996	25 – 29	143,0	6,3	60,6	42,4	102,8	6,0	57,9	56,4	71,9
1987 – 1991	30 – 34	161,5	7,1	62,6	38,7	117,4	6,8	59,8	50,9	72,7
1982 – 1986	35 – 39	151,5	6,7	57,2	37,8	111,4	6,5	54,7	49,1	73,5
1977 – 1981	40 – 44	151,2	6,6	53,3	35,3	113,4	6,6	50,9	44,9	75,0
1972 – 1976	45 – 49	145,4	6,4	55,7	38,3	115,2	6,7	53,2	46,2	79,2
1962 – 1971	50 – 59	415,2	18,2	185,4	44,7	333,8	19,4	177,2	53,1	80,4
1952 – 1961	60 – 69	368,5	16,2	177,0	48,0	297,0	17,2	169,1	56,9	80,6
1951 und früher	70 und mehr	547,3	24,0	253,0	46,2	395,1	22,9	241,8	61,2	72,2

Männer

Zusammen		2.106,4	100	821,8	39,0	1.616,4	100	785,2	48,6	76,7
2001 – 2003	18 – 20	71,8	3,4	19,8	27,6	47,6	2,9	18,9	39,8	66,2
1997 – 2000	21 – 24	119,2	5,7	36,4	30,6	83,0	5,1	34,8	42,0	69,6
1992 – 1996	25 – 29	150,7	7,2	51,9	34,4	104,7	6,5	49,5	47,3	69,5
1987 – 1991	30 – 34	154,2	7,3	55,6	36,1	112,3	6,9	53,2	47,3	72,8
1982 – 1986	35 – 39	149,2	7,1	48,5	32,5	107,9	6,7	46,4	43,0	72,3
1977 – 1981	40 – 44	148,3	7,0	48,4	32,6	109,7	6,8	46,3	42,1	74,0
1972 – 1976	45 – 49	148,8	7,1	47,3	31,8	112,4	7,0	45,2	40,2	75,5
1962 – 1971	50 – 59	413,8	19,6	161,8	39,1	332,5	20,6	154,6	46,5	80,4
1952 – 1961	60 – 69	347,8	16,5	154,9	44,5	285,8	17,7	148,0	51,8	82,2
1951 und früher	70 und mehr	402,6	19,1	197,1	49,0	320,5	19,8	188,4	58,8	79,6

Tabelle 1: Wahlberechtigte, Wählerinnen und Wähler und Wahlbeteiligung nach Geschlecht und Altersgruppen in den Ländern

Geburtsjahres- gruppe	Altersgruppe etwa von ... bis ... Jahren	Wahlberechtigte				Wählerinnen und Wähler				Wahl- beteili- gung %
		insgesamt		darunter mit Wahrschein		insgesamt		darunter mit Wahrschein		
		1.000	%	1.000	%	1.000	%	1.000	%	
Thüringen										
Insgesamt										
Insgesamt		1.707,7	100	434,2	25,4	1.279,7	100	415,9	32,5	74,9
2001 – 2003	18 – 20	44,6	2,6	9,4	21,0	31,2	2,4	9,0	28,7	70,0
1997 – 2000	21 – 24	58,8	3,4	14,5	24,7	41,2	3,2	13,9	33,8	70,0
1992 – 1996	25 – 29	56,8	3,3	13,3	23,4	38,4	3,0	12,7	33,1	67,6
1987 – 1991	30 – 34	103,7	6,1	21,1	20,3	74,8	5,8	20,2	26,9	72,1
1982 – 1986	35 – 39	127,6	7,5	24,0	18,8	94,5	7,4	23,0	24,3	74,1
1977 – 1981	40 – 44	122,1	7,2	23,8	19,5	90,9	7,1	22,8	25,1	74,5
1972 – 1976	45 – 49	111,4	6,5	25,1	22,6	87,8	6,9	24,1	27,4	78,8
1962 – 1971	50 – 59	317,7	18,6	81,8	25,8	251,2	19,6	78,4	31,2	79,1
1952 – 1961	60 – 69	342,5	20,1	94,7	27,7	267,6	20,9	90,7	33,9	78,1
1951 und früher	70 und mehr	422,4	24,7	126,5	29,9	302,1	23,6	121,2	40,1	71,5
Frauen										
Zusammen		878,4	100	236,7	26,9	656,0	100	226,7	34,6	74,7
2001 – 2003	18 – 20	21,4	2,4	5,1	23,9	15,3	2,3	4,9	32,1	71,3
1997 – 2000	21 – 24	27,9	3,2	8,0	28,7	19,9	3,0	7,7	38,6	71,4
1992 – 1996	25 – 29	27,4	3,1	6,7	24,5	18,8	2,9	6,5	34,2	68,6
1987 – 1991	30 – 34	49,9	5,7	10,7	21,4	36,9	5,6	10,2	27,7	74,0
1982 – 1986	35 – 39	61,7	7,0	12,0	19,5	46,3	7,1	11,5	24,9	75,0
1977 – 1981	40 – 44	57,1	6,5	11,9	20,9	43,5	6,6	11,4	26,3	76,3
1972 – 1976	45 – 49	53,4	6,1	13,3	24,9	43,1	6,6	12,7	29,6	80,8
1962 – 1971	50 – 59	156,5	17,8	44,0	28,1	125,0	19,1	42,1	33,7	79,9
1952 – 1961	60 – 69	176,6	20,1	50,7	28,7	138,6	21,1	48,6	35,1	78,5
1951 und früher	70 und mehr	246,4	28,1	74,2	30,1	168,5	25,7	71,0	42,2	68,4
Männer										
Zusammen		829,3	100	197,5	23,8	623,7	100	189,2	30,3	75,2
2001 – 2003	18 – 20	23,1	2,8	4,2	18,3	15,9	2,6	4,1	25,5	68,9
1997 – 2000	21 – 24	31,0	3,7	6,5	21,0	21,3	3,4	6,2	29,3	68,7
1992 – 1996	25 – 29	29,3	3,5	6,5	22,3	19,6	3,1	6,3	32,1	66,6
1987 – 1991	30 – 34	53,8	6,5	10,4	19,3	37,9	6,1	9,9	26,2	70,4
1982 – 1986	35 – 39	65,9	7,9	12,0	18,2	48,2	7,7	11,5	23,8	73,2
1977 – 1981	40 – 44	65,0	7,8	11,9	18,3	47,4	7,6	11,4	24,0	72,9
1972 – 1976	45 – 49	58,0	7,0	11,8	20,4	44,7	7,2	11,3	25,3	77,0
1962 – 1971	50 – 59	161,2	19,4	37,8	23,5	126,2	20,2	36,2	28,7	78,3
1952 – 1961	60 – 69	165,9	20,0	44,0	26,5	129,0	20,7	42,2	32,7	77,8
1951 und früher	70 und mehr	176,0	21,2	52,3	29,7	133,6	21,4	50,1	37,5	75,9

Tabelle 1: Wahlberechtigte, Wählerinnen und Wähler und Wahlbeteiligung nach Geschlecht und Altersgruppen in den Ländern

Geburtsjahres- gruppe	Altersgruppe etwa von ... bis ... Jahren	Wahlberechtigte				Wählerinnen und Wähler				Wahl- beteili- gung %
		insgesamt		darunter mit Wahrschein		insgesamt		darunter mit Wahrschein		
		1.000	%	1.000	%	1.000	%	1.000	%	
Rheinland-Pfalz										
Insgesamt										
Insgesamt		3.053,3	100	1.504,3	49,3	2.357,0	100	1.439,0	61,1	77,2
2001 – 2003	18 – 20	96,9	3,2	36,9	38,1	69,1	2,9	35,3	51,2	71,3
1997 – 2000	21 – 24	160,4	5,3	69,3	43,2	112,7	4,8	66,3	58,8	70,3
1992 – 1996	25 – 29	192,9	6,3	85,9	44,5	136,9	5,8	82,2	60,0	71,0
1987 – 1991	30 – 34	209,6	6,9	91,6	43,7	150,3	6,4	87,6	58,3	71,7
1982 – 1986	35 – 39	203,8	6,7	87,2	42,8	151,2	6,4	83,4	55,1	74,2
1977 – 1981	40 – 44	200,0	6,5	86,5	43,3	152,0	6,5	82,8	54,4	76,0
1972 – 1976	45 – 49	198,0	6,5	86,6	43,7	155,5	6,6	82,8	53,3	78,5
1962 – 1971	50 – 59	593,7	19,4	300,2	50,6	485,5	20,6	287,1	59,1	81,8
1952 – 1961	60 – 69	539,2	17,7	291,3	54,0	435,1	18,5	278,6	64,0	80,7
1951 und früher	70 und mehr	659,0	21,6	368,8	56,0	508,7	21,6	352,8	69,4	77,2
Frauen										
Zusammen		1.559,6	100	807,8	51,8	1.202,3	100	772,7	64,3	77,1
2001 – 2003	18 – 20	46,5	3,0	19,6	42,1	33,5	2,8	18,7	55,8	72,0
1997 – 2000	21 – 24	76,7	4,9	36,2	47,2	54,2	4,5	34,6	63,9	70,7
1992 – 1996	25 – 29	92,4	5,9	45,7	49,5	67,1	5,6	43,7	65,1	72,6
1987 – 1991	30 – 34	103,0	6,6	48,1	46,7	75,3	6,3	46,0	61,1	73,1
1982 – 1986	35 – 39	101,3	6,5	45,2	44,6	75,3	6,3	43,2	57,4	74,4
1977 – 1981	40 – 44	100,2	6,4	45,5	45,4	76,4	6,4	43,5	57,0	76,3
1972 – 1976	45 – 49	99,9	6,4	46,2	46,2	79,2	6,6	44,1	55,7	79,3
1962 – 1971	50 – 59	296,6	19,0	160,9	54,3	243,4	20,2	153,9	63,2	82,1
1952 – 1961	60 – 69	270,1	17,3	152,1	56,3	218,2	18,1	145,4	66,7	80,8
1951 und früher	70 und mehr	373,0	23,9	208,4	55,9	279,6	23,3	199,3	71,3	75,0
Männer										
Zusammen		1.493,8	100	696,6	46,6	1.154,7	100	666,3	57,7	77,3
2001 – 2003	18 – 20	50,4	3,4	17,4	34,5	35,6	3,1	16,6	46,7	70,6
1997 – 2000	21 – 24	83,7	5,6	33,1	39,5	58,5	5,1	31,6	54,1	69,9
1992 – 1996	25 – 29	100,5	6,7	40,2	40,0	69,8	6,0	38,5	55,1	69,5
1987 – 1991	30 – 34	106,6	7,1	43,6	40,8	75,0	6,5	41,7	55,5	70,4
1982 – 1986	35 – 39	102,6	6,9	42,0	40,9	75,8	6,6	40,1	52,9	74,0
1977 – 1981	40 – 44	99,8	6,7	41,0	41,1	75,6	6,6	39,2	51,9	75,8
1972 – 1976	45 – 49	98,0	6,6	40,4	41,2	76,2	6,6	38,7	50,7	77,8
1962 – 1971	50 – 59	297,1	19,9	139,2	46,9	242,0	21,0	133,2	55,0	81,5
1952 – 1961	60 – 69	269,1	18,0	139,2	51,7	216,9	18,8	133,2	61,4	80,6
1951 und früher	70 und mehr	286,0	19,1	160,5	56,1	229,1	19,8	153,5	67,0	80,1

Tabelle 1: Wahlberechtigte, Wählerinnen und Wähler und Wahlbeteiligung nach Geschlecht und Altersgruppen in den Ländern

Geburtsjahres- gruppe	Altersgruppe etwa von ... bis ... Jahren	Wahlberechtigte				Wählerinnen und Wähler				Wahl- beteili- gung %
		insgesamt		darunter mit Wahrschein		insgesamt		darunter mit Wahrschein		
		1.000	%	1.000	%	1.000	%	1.000	%	
Bayern										
Insgesamt										
Insgesamt		9.517,7	100	4.980,2	52,3	7.609,0	100	4.770,3	62,7	79,9
2001 – 2003	18 – 20	317,8	3,3	139,1	43,8	239,9	3,2	133,2	55,5	75,5
1997 – 2000	21 – 24	481,4	5,1	243,8	50,6	368,3	4,8	233,5	63,4	76,5
1992 – 1996	25 – 29	622,6	6,5	331,4	53,2	479,1	6,3	317,5	66,3	77,0
1987 – 1991	30 – 34	696,2	7,3	362,9	52,1	548,9	7,2	347,6	63,3	78,8
1982 – 1986	35 – 39	689,5	7,2	340,7	49,4	542,9	7,1	326,4	60,1	78,7
1977 – 1981	40 – 44	671,8	7,1	317,5	47,3	535,5	7,0	304,2	56,8	79,7
1972 – 1976	45 – 49	668,8	7,0	322,0	48,1	544,1	7,2	308,4	56,7	81,3
1962 – 1971	50 – 59	1.863,0	19,6	992,9	53,3	1.547,5	20,3	951,0	61,5	83,1
1952 – 1961	60 – 69	1.569,9	16,5	860,4	54,8	1.296,3	17,0	824,1	63,6	82,6
1951 und früher	70 und mehr	1.936,6	20,3	1.069,6	55,2	1.506,7	19,8	1.024,5	68,0	77,8
Frauen										
Zusammen		4.882,1	100	2.667,5	54,6	3.886,4	100	2.555,1	65,7	79,6
2001 – 2003	18 – 20	153,1	3,1	73,6	48,0	118,0	3,0	70,5	59,7	77,1
1997 – 2000	21 – 24	234,5	4,8	131,2	55,9	181,4	4,7	125,6	69,3	77,4
1992 – 1996	25 – 29	303,9	6,2	175,5	57,7	237,2	6,1	168,1	70,8	78,0
1987 – 1991	30 – 34	341,2	7,0	186,5	54,7	271,7	7,0	178,6	65,8	79,6
1982 – 1986	35 – 39	338,1	6,9	174,6	51,6	269,3	6,9	167,2	62,1	79,7
1977 – 1981	40 – 44	333,6	6,8	164,2	49,2	268,8	6,9	157,3	58,5	80,6
1972 – 1976	45 – 49	337,2	6,9	170,7	50,6	275,1	7,1	163,5	59,4	81,6
1962 – 1971	50 – 59	936,9	19,2	530,8	56,7	781,2	20,1	508,4	65,1	83,4
1952 – 1961	60 – 69	799,1	16,4	453,9	56,8	657,2	16,9	434,8	66,2	82,2
1951 und früher	70 und mehr	1.104,4	22,6	606,6	54,9	826,3	21,3	581,0	70,3	74,8
Männer										
Zusammen		4.635,6	100	2.312,7	49,9	3.722,6	100	2.215,3	59,5	80,3
2001 – 2003	18 – 20	164,7	3,6	65,5	39,8	121,9	3,3	62,7	51,5	74,0
1997 – 2000	21 – 24	246,9	5,3	112,6	45,6	186,9	5,0	107,8	57,7	75,7
1992 – 1996	25 – 29	318,6	6,9	156,0	49,0	241,8	6,5	149,4	61,8	75,9
1987 – 1991	30 – 34	355,0	7,7	176,4	49,7	277,2	7,4	169,0	61,0	78,1
1982 – 1986	35 – 39	351,4	7,6	166,1	47,3	273,5	7,3	159,1	58,2	77,8
1977 – 1981	40 – 44	338,2	7,3	153,3	45,3	266,7	7,2	146,9	55,1	78,9
1972 – 1976	45 – 49	331,6	7,2	151,2	45,6	268,9	7,2	144,9	53,9	81,1
1962 – 1971	50 – 59	926,1	20,0	462,1	49,9	766,2	20,6	442,6	57,8	82,7
1952 – 1961	60 – 69	770,8	16,6	406,5	52,7	639,1	17,2	389,3	60,9	82,9
1951 und früher	70 und mehr	832,2	18,0	463,0	55,6	680,4	18,3	443,5	65,2	81,8

Tabelle 1: Wahlberechtigte, Wählerinnen und Wähler und Wahlbeteiligung nach Geschlecht und Altersgruppen in den Ländern

Geburtsjahres- gruppe	Altersgruppe etwa von ... bis ... Jahren	Wahlberechtigte				Wählerinnen und Wähler				Wahl- beteili- gung %
		insgesamt		darunter mit Wahrschein		insgesamt		darunter mit Wahrschein		
		1.000	%	1.000	%	1.000	%	1.000	%	
Baden-Württemberg										
Insgesamt										
Insgesamt		7.711,5	100	3.171,7	41,1	5.997,3	100	3.035,4	50,6	77,8
2001 – 2003	18 – 20	268,4	3,5	83,9	31,2	192,0	3,2	80,3	41,8	71,5
1997 – 2000	21 – 24	416,6	5,4	164,2	39,4	304,2	5,1	157,2	51,7	73,0
1992 – 1996	25 – 29	516,0	6,7	214,8	41,6	385,8	6,4	205,5	53,3	74,8
1987 – 1991	30 – 34	555,8	7,2	228,2	41,1	423,7	7,1	218,4	51,6	76,2
1982 – 1986	35 – 39	533,1	6,9	197,2	37,0	412,3	6,9	188,8	45,8	77,3
1977 – 1981	40 – 44	511,8	6,6	173,4	33,9	391,3	6,5	166,0	42,4	76,5
1972 – 1976	45 – 49	515,6	6,7	180,1	34,9	408,8	6,8	172,3	42,2	79,3
1962 – 1971	50 – 59	1.499,8	19,4	622,0	41,5	1.231,0	20,5	595,2	48,4	82,1
1952 – 1961	60 – 69	1.284,1	16,7	580,0	45,2	1.044,1	17,4	555,1	53,2	81,3
1951 und früher	70 und mehr	1.610,1	20,9	727,9	45,2	1.204,2	20,1	696,6	57,8	74,8
Frauen										
Zusammen		3.944,9	100	1.690,7	42,9	3.043,8	100	1.618,0	53,2	77,2
2001 – 2003	18 – 20	129,3	3,3	45,1	34,9	93,7	3,1	43,2	46,1	72,4
1997 – 2000	21 – 24	199,4	5,1	86,7	43,5	146,9	4,8	82,9	56,5	73,7
1992 – 1996	25 – 29	248,1	6,3	112,8	45,5	188,4	6,2	107,9	57,3	76,0
1987 – 1991	30 – 34	270,3	6,9	115,7	42,8	207,5	6,8	110,7	53,4	76,8
1982 – 1986	35 – 39	261,6	6,6	101,1	38,6	204,1	6,7	96,8	47,4	78,0
1977 – 1981	40 – 44	256,4	6,5	88,3	34,4	196,6	6,5	84,5	43,0	76,7
1972 – 1976	45 – 49	260,1	6,6	96,4	37,1	207,3	6,8	92,3	44,5	79,7
1962 – 1971	50 – 59	743,6	18,8	328,2	44,1	612,3	20,1	314,1	51,3	82,3
1952 – 1961	60 – 69	656,0	16,6	307,3	46,8	530,1	17,4	294,0	55,5	80,8
1951 und früher	70 und mehr	920,2	23,3	409,2	44,5	657,0	21,6	391,6	59,6	71,4
Männer										
Zusammen		3.766,6	100	1.481,0	39,3	2.953,5	100	1.417,3	48,0	78,4
2001 – 2003	18 – 20	139,1	3,7	38,7	27,8	98,3	3,3	37,0	37,7	70,7
1997 – 2000	21 – 24	217,2	5,8	77,6	35,7	157,4	5,3	74,2	47,2	72,4
1992 – 1996	25 – 29	268,0	7,1	102,0	38,1	197,4	6,7	97,6	49,4	73,7
1987 – 1991	30 – 34	285,6	7,6	112,6	39,4	216,2	7,3	107,7	49,8	75,7
1982 – 1986	35 – 39	271,5	7,2	96,1	35,4	208,2	7,1	92,0	44,2	76,7
1977 – 1981	40 – 44	255,4	6,8	85,1	33,3	194,7	6,6	81,5	41,9	76,2
1972 – 1976	45 – 49	255,6	6,8	83,6	32,7	201,6	6,8	80,1	39,7	78,9
1962 – 1971	50 – 59	756,2	20,1	293,8	38,8	618,7	20,9	281,1	45,4	81,8
1952 – 1961	60 – 69	628,2	16,7	272,8	43,4	513,9	17,4	261,1	50,8	81,8
1951 und früher	70 und mehr	689,9	18,3	318,7	46,2	547,1	18,5	305,0	55,7	79,3

Tabelle 1: Wahlberechtigte, Wählerinnen und Wähler und Wahlbeteiligung nach Geschlecht und Altersgruppen in den Ländern

Geburtsjahres- gruppe	Altersgruppe etwa von ... bis ... Jahren	Wahlberechtigte				Wählerinnen und Wähler				Wahl- beteili- gung %
		insgesamt		darunter mit Wahrschein		insgesamt		darunter mit Wahrschein		
		1.000	%	1.000	%	1.000	%	1.000	%	
Saarland										
Insgesamt										
Insgesamt		755,2	100	246,3	32,6	584,0	100	235,9	40,4	77,3
2001 – 2003	18 – 20	21,1	2,8	3,9	18,7	14,4	2,5	3,8	26,1	68,5
1997 – 2000	21 – 24	33,4	4,4	8,9	26,8	23,8	4,1	8,6	35,9	71,3
1992 – 1996	25 – 29	44,8	5,9	13,1	29,3	31,5	5,4	12,6	40,0	70,2
1987 – 1991	30 – 34	52,0	6,9	13,7	26,4	38,3	6,6	13,1	34,3	73,7
1982 – 1986	35 – 39	49,7	6,6	12,9	25,9	37,0	6,3	12,3	33,3	74,4
1977 – 1981	40 – 44	47,4	6,3	11,8	24,9	36,1	6,2	11,3	31,3	76,1
1972 – 1976	45 – 49	44,9	5,9	11,2	24,9	34,3	5,9	10,7	31,2	76,4
1962 – 1971	50 – 59	141,1	18,7	45,6	32,3	114,3	19,6	43,7	38,2	81,0
1952 – 1961	60 – 69	145,2	19,2	54,3	37,4	118,9	20,4	52,0	43,7	81,9
1951 und früher	70 und mehr	175,6	23,3	70,9	40,4	135,4	23,2	67,9	50,2	77,1
Frauen										
Zusammen		393,1	100	136,1	34,6	302,2	100	130,3	43,1	76,9
2001 – 2003	18 – 20	10,2	2,6	2,3	22,2	7,1	2,3	2,2	30,5	69,6
1997 – 2000	21 – 24	16,9	4,3	5,0	29,8	12,0	4,0	4,8	40,2	71,1
1992 – 1996	25 – 29	22,7	5,8	7,3	32,3	15,8	5,2	7,0	44,3	69,8
1987 – 1991	30 – 34	24,0	6,1	6,7	28,1	17,8	5,9	6,5	36,3	74,2
1982 – 1986	35 – 39	23,9	6,1	6,4	27,0	17,9	5,9	6,2	34,5	75,0
1977 – 1981	40 – 44	23,5	6,0	6,1	26,0	18,0	5,9	5,9	32,7	76,3
1972 – 1976	45 – 49	22,6	5,8	5,9	25,9	17,6	5,8	5,6	32,0	77,6
1962 – 1971	50 – 59	71,7	18,2	25,1	35,0	58,7	19,4	24,0	41,0	81,9
1952 – 1961	60 – 69	75,3	19,2	29,3	39,0	61,6	20,4	28,1	45,6	81,8
1951 und früher	70 und mehr	102,4	26,0	41,8	40,8	75,8	25,1	40,0	52,8	74,0
Männer										
Zusammen		362,1	100	110,3	30,5	281,8	100	105,6	37,5	77,8
2001 – 2003	18 – 20	10,9	3,0	1,7	15,4	7,3	2,6	1,6	21,9	67,4
1997 – 2000	21 – 24	16,5	4,6	3,9	23,6	11,8	4,2	3,7	31,6	71,6
1992 – 1996	25 – 29	22,2	6,1	5,8	26,3	15,6	5,5	5,6	35,7	70,5
1987 – 1991	30 – 34	28,0	7,7	7,0	24,9	20,5	7,3	6,7	32,6	73,2
1982 – 1986	35 – 39	25,8	7,1	6,4	24,8	19,1	6,8	6,1	32,2	73,9
1977 – 1981	40 – 44	23,9	6,6	5,7	23,7	18,1	6,4	5,4	29,9	75,9
1972 – 1976	45 – 49	22,3	6,2	5,3	23,8	16,7	5,9	5,1	30,4	75,1
1962 – 1971	50 – 59	69,4	19,2	20,5	29,5	55,7	19,8	19,6	35,2	80,2
1952 – 1961	60 – 69	69,8	19,3	24,9	35,7	57,3	20,3	23,9	41,7	82,0
1951 und früher	70 und mehr	73,2	20,2	29,1	39,7	59,6	21,1	27,9	46,8	81,3

Tabelle 1: Wahlberechtigte, Wählerinnen und Wähler und Wahlbeteiligung nach Geschlecht und Altersgruppen in den Ländern

Geburtsjahres- gruppe	Altersgruppe etwa von ... bis ... Jahren	Wahlberechtigte				Wählerinnen und Wähler				Wahl- beteili- gung
		insgesamt		darunter mit Wahrschein		insgesamt		darunter mit Wahrschein		
		1.000	%	1.000	%	1.000	%	1.000	%	

Nachrichtlich: Früheres Bundesgebiet und Berlin-West

Insgesamt

Insgesamt		50.030,9	100	20.262,0	40,5	38.604,5	100	19.355,2	50,1	77,2
2001 – 2003	18 – 20	1.667,1	3,3	502,2	30,1	1.179,7	3,1	479,9	40,7	70,8
1997 – 2000	21 – 24	2.609,1	5,2	947,9	36,3	1.868,0	4,8	905,8	48,5	71,6
1992 – 1996	25 – 29	3.307,2	6,6	1.293,0	39,1	2.406,8	6,2	1.235,4	51,3	72,8
1987 – 1991	30 – 34	3.601,4	7,2	1.385,9	38,5	2.656,3	6,9	1.323,9	49,8	73,8
1982 – 1986	35 – 39	3.466,7	6,9	1.261,4	36,4	2.604,2	6,7	1.205,0	46,3	75,1
1977 – 1981	40 – 44	3.362,5	6,7	1.171,8	34,8	2.555,7	6,6	1.119,4	43,8	76,0
1972 – 1976	45 – 49	3.364,2	6,7	1.184,6	35,2	2.632,8	6,8	1.131,8	43,0	78,3
1962 – 1971	50 – 59	9.746,0	19,5	3.988,7	40,9	7.878,7	20,4	3.810,5	48,4	80,8
1952 – 1961	60 – 69	8.338,3	16,7	3.718,2	44,6	6.737,7	17,5	3.552,0	52,7	80,8
1951 und früher	70 und mehr	10.568,4	21,1	4.808,2	45,5	8.084,6	20,9	4.591,5	56,8	76,5

Frauen

Zusammen		25.745,2	100	10.926,0	42,4	19.847,0	100	10.436,6	52,6	77,1
2001 – 2003	18 – 20	805,9	3,1	267,2	33,2	584,6	2,9	255,4	43,7	72,5
1997 – 2000	21 – 24	1.274,2	4,9	513,3	40,3	926,7	4,7	490,4	52,9	72,7
1992 – 1996	25 – 29	1.609,0	6,2	693,0	43,1	1.199,3	6,0	662,0	55,2	74,5
1987 – 1991	30 – 34	1.768,9	6,9	721,1	40,8	1.322,3	6,7	688,8	52,1	74,8
1982 – 1986	35 – 39	1.711,2	6,6	649,5	38,0	1.305,1	6,6	620,5	47,5	76,3
1977 – 1981	40 – 44	1.686,3	6,5	607,4	36,0	1.294,0	6,5	580,2	44,8	76,7
1972 – 1976	45 – 49	1.699,2	6,6	636,1	37,4	1.346,6	6,8	607,7	45,1	79,3
1962 – 1971	50 – 59	4.884,0	19,0	2.129,6	43,6	3.972,3	20,0	2.034,4	51,2	81,3
1952 – 1961	60 – 69	4.268,3	16,6	1.975,9	46,3	3.441,6	17,3	1.887,4	54,8	80,6
1951 und früher	70 und mehr	6.038,2	23,5	2.733,0	45,3	4.454,4	22,4	2.609,7	58,6	73,8

Männer

Zusammen		24.285,7	100	9.336,0	38,4	18.757,6	100	8.918,6	47,5	77,2
2001 – 2003	18 – 20	861,2	3,5	234,9	27,3	595,1	3,2	224,5	37,7	69,1
1997 – 2000	21 – 24	1.335,0	5,5	434,6	32,6	941,3	5,0	415,4	44,1	70,5
1992 – 1996	25 – 29	1.698,2	7,0	600,0	35,3	1.207,4	6,4	573,3	47,5	71,1
1987 – 1991	30 – 34	1.832,5	7,5	664,8	36,3	1.334,0	7,1	635,1	47,6	72,8
1982 – 1986	35 – 39	1.755,5	7,2	611,9	34,9	1.299,2	6,9	584,6	45,0	74,0
1977 – 1981	40 – 44	1.676,2	6,9	564,4	33,7	1.261,7	6,7	539,2	42,7	75,3
1972 – 1976	45 – 49	1.665,0	6,9	548,5	32,9	1.286,1	6,9	524,1	40,7	77,2
1962 – 1971	50 – 59	4.862,0	20,0	1.859,1	38,2	3.906,5	20,8	1.776,1	45,5	80,3
1952 – 1961	60 – 69	4.070,0	16,8	1.742,4	42,8	3.296,1	17,6	1.664,5	50,5	81,0
1951 und früher	70 und mehr	4.530,2	18,7	2.075,2	45,8	3.630,2	19,4	1.981,8	54,6	80,1

Tabelle 1: Wahlberechtigte, Wählerinnen und Wähler und Wahlbeteiligung nach Geschlecht und Altersgruppen in den Ländern

Geburtsjahres- gruppe	Altersgruppe etwa von ... bis ... Jahren	Wahlberechtigte				Wählerinnen und Wähler				Wahl- beteili- gung %
		insgesamt		darunter mit Wahrschein		insgesamt		darunter mit Wahrschein		
		1.000	%	1.000	%	1.000	%	1.000	%	

Nachrichtlich: Neue Länder und Berlin-Ost

Insgesamt

Insgesamt		11.150,2	100	3.079,4	27,6	8.250,0	100	2.922,4	35,4	74,0
2001 – 2003	18 – 20	293,2	2,6	66,5	22,7	202,6	2,5	63,2	31,2	69,1
1997 – 2000	21 – 24	410,6	3,7	117,0	28,5	282,9	3,4	111,2	39,3	68,9
1992 – 1996	25 – 29	409,4	3,7	112,6	27,5	282,3	3,4	106,6	37,8	69,0
1987 – 1991	30 – 34	749,7	6,7	193,0	25,7	539,4	6,5	182,7	33,9	71,9
1982 – 1986	35 – 39	853,2	7,7	207,6	24,3	626,3	7,6	196,6	31,4	73,4
1977 – 1981	40 – 44	832,6	7,5	201,9	24,3	620,0	7,5	191,3	30,9	74,5
1972 – 1976	45 – 49	719,8	6,5	183,5	25,5	558,8	6,8	174,0	31,1	77,6
1962 – 1971	50 – 59	2.074,5	18,6	587,3	28,3	1.605,2	19,5	557,3	34,7	77,4
1952 – 1961	60 – 69	2.111,8	18,9	613,8	29,1	1.629,4	19,7	582,8	35,8	77,2
1951 und früher	70 und mehr	2.695,2	24,2	795,9	29,5	1.903,0	23,1	756,6	39,8	70,6

Frauen

Zusammen		5.750,3	100	1.671,8	29,1	4.250,2	100	1.586,5	37,3	73,9
2001 – 2003	18 – 20	140,7	2,4	35,4	25,1	99,0	2,3	33,6	33,9	70,3
1997 – 2000	21 – 24	193,1	3,4	62,2	32,2	136,6	3,2	59,1	43,3	70,7
1992 – 1996	25 – 29	202,2	3,5	60,1	29,7	142,6	3,4	56,9	39,9	70,5
1987 – 1991	30 – 34	370,9	6,5	103,1	27,8	272,7	6,4	97,5	35,8	73,5
1982 – 1986	35 – 39	415,3	7,2	107,4	25,9	309,3	7,3	101,7	32,9	74,5
1977 – 1981	40 – 44	396,7	6,9	103,3	26,0	304,2	7,2	97,8	32,2	76,7
1972 – 1976	45 – 49	348,4	6,1	98,1	28,2	275,1	6,5	93,0	33,8	79,0
1962 – 1971	50 – 59	1.020,4	17,7	310,5	30,4	800,8	18,8	294,6	36,8	78,5
1952 – 1961	60 – 69	1.094,9	19,0	329,8	30,1	848,2	20,0	313,2	36,9	77,5
1951 und früher	70 und mehr	1.567,5	27,3	461,9	29,5	1.061,8	25,0	439,0	41,4	67,7

Männer

Zusammen		5.400,0	100	1.407,6	26,1	3.999,7	100	1.335,9	33,4	74,1
2001 – 2003	18 – 20	152,5	2,8	31,2	20,4	103,6	2,6	29,6	28,6	68,0
1997 – 2000	21 – 24	217,5	4,0	54,8	25,2	146,3	3,7	52,1	35,6	67,3
1992 – 1996	25 – 29	207,2	3,8	52,5	25,3	139,7	3,5	49,7	35,6	67,4
1987 – 1991	30 – 34	378,8	7,0	90,0	23,7	266,6	6,7	85,2	32,0	70,4
1982 – 1986	35 – 39	437,9	8,1	100,2	22,9	317,1	7,9	94,9	29,9	72,4
1977 – 1981	40 – 44	435,8	8,1	98,6	22,6	315,9	7,9	93,5	29,6	72,5
1972 – 1976	45 – 49	371,4	6,9	85,4	23,0	283,7	7,1	81,0	28,5	76,4
1962 – 1971	50 – 59	1.054,1	19,5	276,8	26,3	804,4	20,1	262,6	32,6	76,3
1952 – 1961	60 – 69	1.017,0	18,8	284,0	27,9	781,1	19,5	269,7	34,5	76,8
1951 und früher	70 und mehr	1.127,7	20,9	334,1	29,6	841,3	21,0	317,5	37,7	74,6

Tabelle 2.1: Stimmabgabe in der Kombination der Erst- und Zweitstimmen nach Geschlecht in den Ländern in Prozent

Partei	Zweitstimmen insgesamt		Erststimmen insgesamt										darunter	
			ungültig	CDU	SPD	AfD	FDP	DIE LINKE	GRÜNE	CSU	Sonstige	FREIE WÄHLER	dieBasis	
	1.000	%	%											
Deutschland														
Insgesamt														
Insgesamt														
1.000	46.854,5	X	492,5	10.451,5	12.234,7	4.695,6	4.043,0	2.307,5	6.469,1	2.788,0	3.372,6	1.316,7	734,0	
%	X 100		1,1	22,3	26,1	10,0	8,6	4,9	13,8	6,0	7,2	2,8	1,6	
ungültig	412,5	0,9	66,9	9,9	9,5	3,6	2,3	1,5	1,6	1,7	3,0	0,7	1,0	
CDU	8.775,5	18,7	0,4	88,7	3,7	1,3	3,2	0,3	1,5	-	1,0	0,5	0,1	
SPD	11.955,4	25,5	0,4	5,9	78,0	0,9	2,0	2,3	7,1	1,3	2,0	0,9	0,1	
AfD	4.803,9	10,3	0,4	4,2	2,8	83,7	2,8	0,7	0,2	0,9	4,2	1,5	1,7	
FDP	5.320,0	11,4	0,4	21,6	8,2	2,6	55,3	0,8	3,1	4,0	4,0	2,2	0,5	
DIE LINKE	2.270,9	4,8	0,4	2,0	14,5	1,4	1,4	63,8	11,8	0,2	4,4	0,9	0,6	
GRÜNE	6.852,2	14,6	0,2	4,3	17,0	0,1	1,5	3,9	69,3	1,0	2,7	0,5	0,1	
CSU	2.402,8	5,1	0,4	-	2,7	0,8	2,2	0,1	1,2	89,6	3,0	2,0	0,1	
Sonstige	4.061,3	8,7	1,3	5,5	10,2	5,9	6,3	5,0	6,5	3,5	55,7	21,3	14,1	
darunter:														
FREIE WÄHLER	1.127,8	2,4	0,6	4,8	6,3	3,9	5,4	1,3	1,7	9,1	67,0	61,1	1,9	
dieBasis	630,2	1,3	0,5	1,9	2,6	7,7	3,2	2,1	1,5	0,5	80,0	3,1	73,4	
Frauen														
Zusammen														
1.000	24.119,8	X	272,2	5.469,2	6.497,7	1.841,0	1.932,6	1.199,8	3.638,1	1.443,4	1.825,9	703,6	439,2	
%	X 100		1,1	22,7	26,9	7,6	8,0	5,0	15,1	6,0	7,6	2,9	1,8	
ungültig	237,2	1,0	65,7	10,5	9,8	3,4	2,4	1,5	1,8	1,7	3,2	0,6	1,1	
CDU	4.664,5	19,3	0,5	88,3	4,1	1,0	3,2	0,3	1,7	-	1,0	0,5	0,1	
SPD	6.430,2	26,7	0,5	6,4	76,8	0,7	2,1	2,3	7,7	1,3	2,1	1,0	0,2	
AfD	1.867,5	7,7	0,5	4,1	3,3	82,1	3,2	0,8	0,2	0,9	5,0	1,6	2,3	
FDP	2.428,2	10,1	0,4	20,8	9,1	2,4	55,0	1,0	3,3	3,7	4,2	2,3	0,6	
DIE LINKE	1.136,4	4,7	0,4	2,4	13,8	1,3	1,7	63,3	12,4	0,2	4,4	1,0	0,7	
GRÜNE	3.817,5	15,8	0,2	4,5	16,3	0,1	1,5	4,1	69,7	1,1	2,5	0,5	0,1	
CSU	1.255,6	5,2	0,4	-	2,9	0,6	2,2	0,1	1,4	89,3	3,0	2,2	0,1	
Sonstige	2.282,7	9,5	1,2	5,9	10,7	5,4	6,4	5,0	6,8	3,5	55,0	20,6	15,2	
darunter:														
FREIE WÄHLER	611,0	2,5	0,5	4,9	6,7	3,5	5,7	1,4	1,7	9,1	66,6	60,3	2,2	
dieBasis	383,7	1,6	0,5	2,0	2,7	7,1	3,3	2,2	1,7	0,5	80,0	3,0	73,5	
Männer														
Zusammen														
1.000	22.734,7	X	220,3	4.982,4	5.737,0	2.854,6	2.110,4	1.107,7	2.831,0	1.344,6	1.546,7	613,1	294,8	
%	X 100		1,0	21,9	25,2	12,6	9,3	4,9	12,5	5,9	6,8	2,7	1,3	
ungültig	175,2	0,8	68,6	9,1	9,1	3,9	2,0	1,5	1,3	1,7	2,7	0,8	0,9	
CDU	4.111,0	18,1	0,4	89,2	3,3	1,6	3,1	0,3	1,2	-	0,9	0,5	0,1	
SPD	5.525,3	24,3	0,4	5,4	79,3	1,2	1,9	2,3	6,5	1,2	1,9	0,9	0,1	
AfD	2.936,4	12,9	0,4	4,3	2,5	84,7	2,5	0,7	0,2	1,0	3,7	1,4	1,3	
FDP	2.891,8	12,7	0,4	22,3	7,5	2,8	55,4	0,6	2,9	4,2	3,9	2,1	0,4	
DIE LINKE	1.134,5	5,0	0,4	1,7	15,2	1,6	1,2	64,3	11,2	0,2	4,4	0,8	0,5	
GRÜNE	3.034,7	13,3	0,2	4,1	17,9	0,2	1,5	3,6	68,7	0,9	2,8	0,5	0,1	
CSU	1.147,2	5,0	0,4	-	2,4	1,0	2,3	0,1	1,0	89,9	2,9	1,9	0,1	
Sonstige	1.778,7	7,8	1,4	4,9	9,6	6,5	6,1	5,1	6,1	3,5	56,7	22,3	12,6	
darunter:														
FREIE WÄHLER	516,8	2,3	0,7	4,7	5,8	4,3	5,1	1,2	1,6	9,2	67,5	62,1	1,7	
dieBasis	246,5	1,1	0,6	1,6	2,4	8,5	3,2	1,9	1,1	0,6	80,1	3,2	73,3	

1 Spaltensummen weichen aus methodischen Gründen geringfügig vom amtlichen Ergebnis ab.

Tabelle 2.1: Stimmabgabe in der Kombination der Erst- und Zweitstimmen nach Geschlecht in den Ländern in Prozent

Partei	Zweitstimmen insgesamt		Erststimmen insgesamt										darunter	
			ungültig	CDU	SPD	AfD	FDP	DIE LINKE	GRÜNE	CSU	Sonstige	FREIE WÄHLER	dieBasis	
	1.000	%	%											
Schleswig-Holstein														
Insgesamt														
Insgesamt														
1.000	1.776,1	X	16,1	466,0	530,3	113,6	167,2	55,5	315,6	-	111,7	27,5	27,4	¹
%	X	100	0,9	26,2	29,9	6,4	9,4	3,1	17,8	-	6,3	1,5	1,5	¹
ungültig	13,4	0,8	71,3	11,2	7,1	4,2	3,0	0,1	0,6	-	2,6	0,5	0,8	
CDU	388,4	21,9	0,3	89,9	2,6	0,9	3,0	0,1	2,1	-	1,1	0,3	0,1	
SPD	494,1	27,8	0,3	4,4	79,9	0,6	2,2	1,0	9,5	-	2,1	0,6	0,2	
AfD	119,6	6,7	0,5	6,9	4,2	79,4	4,3	0,8	0,3	-	3,6	0,8	1,7	
FDP	220,0	12,4	0,4	25,9	9,3	1,4	54,5	0,6	4,4	-	3,6	1,2	0,8	
DIE LINKE	64,2	3,6	0,3	1,7	16,7	1,2	1,7	54,0	18,2	-	6,2	1,0	1,4	
GRÜNE	322,8	18,2	0,2	4,6	19,7	0,1	2,0	2,0	69,3	-	2,1	0,3	0,2	
CSU	-	-	-	-	-	-	-	-	-	-	-	-	-	
Sonstige	153,7	8,7	1,1	8,1	16,2	4,9	7,6	4,5	9,7	-	48,0	11,7	13,5	
darunter:														
FREIE WÄHLER	17,0	1,0	0,1	10,6	9,6	5,0	11,0	0,5	1,5	-	61,6	56,4	2,3	
dieBasis	23,4	1,3	0,0	1,2	3,6	4,7	4,6	1,8	3,0	-	81,1	3,1	75,1	
Frauen														
Zusammen														
1.000	920,3	X	8,0	237,7	282,9	43,0	80,2	29,0	181,0	-	58,5	14,6	16,6	
%	X	100	0,9	25,8	30,7	4,7	8,7	3,1	19,7	-	6,4	1,6	1,8	
ungültig	7,0	0,8	71,9	9,7	8,3	3,2	3,4	0,3	0,5	-	2,7	0,9	0,9	
CDU	201,7	21,9	0,2	89,5	3,1	0,6	3,1	0,1	2,4	-	1,0	0,3	0,2	
SPD	264,7	28,8	0,2	4,7	78,6	0,5	2,3	0,9	10,6	-	2,1	0,6	0,2	
AfD	45,6	5,0	0,8	6,7	5,8	75,8	5,1	1,1	0,4	-	4,3	1,2	2,2	
FDP	101,2	11,0	0,3	24,3	11,1	1,3	53,1	0,8	5,0	-	4,0	1,4	1,0	
DIE LINKE	32,2	3,5	0,3	1,6	15,3	1,1	2,0	54,2	20,4	-	5,2	1,4	0,9	
GRÜNE	183,4	19,9	0,2	4,7	19,4	0,1	2,0	2,2	69,4	-	2,1	0,2	0,2	
CSU	-	-	-	-	-	-	-	-	-	-	-	-	-	
Sonstige	84,5	9,2	1,0	8,6	16,2	4,5	8,2	4,2	10,7	-	46,4	11,1	15,2	
darunter:														
FREIE WÄHLER	8,9	1,0	0,0	12,4	11,2	4,7	12,9	0,5	2,6	-	55,6	50,1	3,1	
dieBasis	14,6	1,6	0,1	1,6	3,6	4,6	4,8	1,8	3,4	-	80,1	2,5	75,1	
Männer														
Zusammen														
1.000	855,9	X	8,1	228,3	247,4	70,7	87,0	26,6	134,6	-	53,2	12,9	10,9	
%	X	100	0,9	26,7	28,9	8,3	10,2	3,1	15,7	-	6,2	1,5	1,3	
ungültig	6,4	0,7	70,5	12,7	5,8	5,2	2,6	0,0	0,7	-	2,4	0,0	0,7	
CDU	186,7	21,8	0,4	90,4	2,1	1,1	3,0	0,1	1,7	-	1,2	0,3	0,0	
SPD	229,4	26,8	0,3	4,0	81,3	0,7	2,1	1,1	8,3	-	2,1	0,6	0,1	
AfD	74,0	8,6	0,4	6,9	3,3	81,6	3,8	0,6	0,2	-	3,2	0,6	1,5	
FDP	118,8	13,9	0,5	27,1	7,9	1,4	55,6	0,5	3,8	-	3,2	1,0	0,5	
DIE LINKE	32,0	3,7	0,3	1,8	18,2	1,4	1,3	53,7	16,0	-	7,2	0,5	1,9	
GRÜNE	139,3	16,3	0,3	4,6	20,0	0,2	1,8	1,7	69,3	-	2,1	0,3	0,2	
CSU	-	-	-	-	-	-	-	-	-	-	-	-	-	
Sonstige	69,2	8,1	1,3	7,4	16,1	5,5	6,8	4,8	8,4	-	49,9	12,5	11,5	
darunter:														
FREIE WÄHLER	8,2	1,0	0,3	8,5	7,9	5,5	9,0	0,5	0,2	-	68,1	63,2	1,4	
dieBasis	8,8	1,0	0,0	0,7	3,6	4,8	4,3	1,6	2,3	-	82,7	4,0	75,2	

1 Spaltensummen weichen aus methodischen Gründen geringfügig vom amtlichen Ergebnis ab.

Tabelle 2.1: Stimmabgabe in der Kombination der Erst- und Zweitstimmen nach Geschlecht in den Ländern in Prozent

Partei	Zweitstimmen insgesamt		Erststimmen insgesamt										darunter	
			ungültig	CDU	SPD	AfD	FDP	DIE LINKE	GRÜNE	CSU	Sonstige	FREIE WÄHLER	dieBasis	
	1.000	%	%											
Mecklenburg-Vorpommern														
Insgesamt														
Insgesamt														
1.000	935,0	X	17,0	180,7	261,4	170,0	66,3	116,0	62,7	-	61,0	18,5	15,4	
%	X	100	1,8	19,3	28,0	18,2	7,1	12,4	6,7	-	6,5	2,0	1,6	
ungültig	16,2	1,7	65,2	10,4	11,3	5,7	1,6	3,3	0,3	-	2,2	0,2	0,5	
CDU	160,1	17,1	0,6	86,9	4,3	2,1	3,0	1,5	0,5	-	1,2	0,5	0,1	
SPD	267,4	28,6	1,0	5,3	79,1	1,7	1,6	6,6	3,0	-	1,8	0,7	0,2	
AfD	165,3	17,7	0,4	3,3	2,5	89,3	1,6	0,9	0,2	-	1,8	0,5	0,7	
FDP	75,6	8,1	0,3	15,6	8,0	4,1	64,1	2,5	1,7	-	3,6	1,4	0,6	
DIE LINKE	101,7	10,9	0,4	2,2	11,4	1,5	1,2	78,0	3,0	-	2,4	0,5	0,3	
GRÜNE	72,0	7,7	0,3	3,2	19,3	0,2	1,3	9,1	63,7	-	2,9	0,3	0,3	
CSU	-	-	-	-	-	-	-	-	-	-	-	-	-	
Sonstige	76,8	8,2	1,7	5,1	7,6	11,5	5,1	8,0	4,3	-	56,9	17,1	16,3	
darunter:														
FREIE WÄHLER	13,3	1,4	0,7	3,4	6,9	6,3	5,3	3,3	0,6	-	73,4	65,1	2,5	
dieBasis	16,3	1,7	0,9	2,8	2,9	11,7	2,6	4,1	0,7	-	74,3	5,0	66,4	
Frauen														
Zusammen														
1.000	483,9	X	9,7	96,7	145,0	66,0	34,4	60,8	35,6	-	35,8	10,4	9,1	
%	X	100	2,0	20,0	30,0	13,6	7,1	12,6	7,4	-	7,4	2,1	1,9	
ungültig	9,4	2,0	61,8	11,0	13,3	5,3	1,7	3,9	0,4	-	2,5	0,3	0,5	
CDU	84,9	17,5	0,7	86,4	4,6	1,5	3,0	1,7	0,7	-	1,4	0,6	0,1	
SPD	150,5	31,1	1,2	6,0	78,1	1,3	1,6	6,5	3,2	-	2,2	0,8	0,3	
AfD	64,5	13,3	0,7	3,4	3,0	87,0	2,4	1,1	0,2	-	2,2	0,6	0,9	
FDP	37,4	7,7	0,3	15,2	8,1	3,9	64,0	2,7	2,0	-	3,8	1,5	0,7	
DIE LINKE	53,5	11,0	0,5	2,7	11,7	1,2	1,5	76,3	3,3	-	2,8	0,5	0,5	
GRÜNE	40,1	8,3	0,3	3,4	18,3	0,1	1,7	8,7	64,2	-	3,2	0,2	0,3	
CSU	-	-	-	-	-	-	-	-	-	-	-	-	-	
Sonstige	43,7	9,0	1,4	6,0	8,7	8,9	5,4	7,2	4,2	-	58,1	16,7	16,9	
darunter:														
FREIE WÄHLER	7,5	1,5	0,8	4,2	8,1	5,8	5,1	3,6	0,7	-	71,7	62,8	1,9	
dieBasis	9,9	2,1	1,0	3,4	3,7	10,3	3,0	4,0	0,6	-	74,0	4,9	65,8	
Männer														
Zusammen														
1.000	451,1	X	7,2	84,0	116,4	104,0	31,9	55,3	27,1	-	25,2	8,1	6,3	
%	X	100	1,6	18,6	25,8	23,1	7,1	12,2	6,0	-	5,6	1,8	1,4	
ungültig	6,7	1,5	69,9	9,4	8,4	6,2	1,4	2,6	0,3	-	1,8	0,0	0,6	
CDU	75,2	16,7	0,5	87,4	3,9	2,8	2,9	1,2	0,4	-	0,9	0,3	0,1	
SPD	116,9	25,9	0,7	4,5	80,3	2,1	1,6	6,8	2,8	-	1,4	0,6	0,1	
AfD	100,8	22,3	0,3	3,2	2,1	90,7	1,2	0,8	0,2	-	1,5	0,5	0,6	
FDP	38,1	8,4	0,2	16,0	7,9	4,4	64,2	2,4	1,4	-	3,5	1,2	0,5	
DIE LINKE	48,3	10,7	0,4	1,6	11,0	1,9	0,8	79,8	2,6	-	2,0	0,6	0,2	
GRÜNE	31,9	7,1	0,2	2,9	20,5	0,4	0,9	9,6	63,1	-	2,5	0,5	0,3	
CSU	-	-	-	-	-	-	-	-	-	-	-	-	-	
Sonstige	33,1	7,3	2,1	3,9	6,1	14,8	4,5	9,0	4,3	-	55,2	17,7	15,5	
darunter:														
FREIE WÄHLER	5,9	1,3	0,5	2,4	5,3	7,0	5,7	2,9	0,6	-	75,6	68,1	3,3	
dieBasis	6,4	1,4	0,7	1,8	1,7	14,0	2,0	4,2	1,0	-	74,8	5,1	67,2	

1 Spaltensummen weichen aus methodischen Gründen geringfügig vom amtlichen Ergebnis ab.

Tabelle 2.1: Stimmabgabe in der Kombination der Erst- und Zweitstimmen nach Geschlecht in den Ländern in Prozent

Partei	Zweitstimmen insgesamt		Erststimmen insgesamt											
			ungültig	CDU	SPD	AfD	FDP	DIE LINKE	GRÜNE	CSU	Sonstige	darunter		
	FREIE WÄHLER	dieBasis												
	1.000	%	%											
Hamburg														
Insgesamt														
Insgesamt														
1.000	1.011,0	X	7,7	179,6	334,8	49,8	84,6	72,5	237,3	-	44,7	6,4	16,4	
%	X	100	0,8	17,8	33,1	4,9	8,4	7,2	23,5	-	4,4	0,6	1,6	
ungültig	5,5	0,5	82,2	4,6	8,8	0,3	1,8	0,9	0,9	-	0,6	0,0	0,0	
CDU	155,2	15,4	0,5	87,2	4,6	1,0	3,9	0,4	2,0	-	0,5	0,2	0,0	
SPD	298,3	29,5	0,2	2,5	84,0	0,4	1,2	2,0	9,0	-	0,7	0,2	0,1	
AfD	50,5	5,0	0,3	4,3	3,9	84,1	3,0	0,5	0,3	-	3,6	0,2	2,4	
FDP	114,6	11,3	0,2	23,1	9,9	1,3	57,9	0,8	5,1	-	1,8	0,6	0,2	
DIE LINKE	67,6	6,7	0,3	0,4	14,5	0,3	0,7	64,4	16,1	-	3,3	0,2	0,4	
GRÜNE	250,5	24,8	0,1	1,7	17,4	0,0	1,0	5,8	72,6	-	1,3	0,0	0,1	
CSU	-	-	-	-	-	-	-	-	-	-	-	-	-	
Sonstige	68,7	6,8	1,3	4,6	14,3	4,2	6,0	10,0	12,6	-	47,1	6,6	20,5	
darunter:														
FREIE WÄHLER	5,6	0,6	0,8	7,4	9,4	6,5	4,3	2,0	1,3	-	68,3	55,0	6,5	
dieBasis	14,0	1,4	0,0	1,6	2,6	5,6	1,4	2,0	0,7	-	86,0	0,5	84,9	
Frauen														
Zusammen														
1.000	529,9	X	4,0	94,5	176,2	19,0	37,2	38,6	137,6	-	22,9	3,1	9,9	
%	X	100	0,8	17,8	33,2	3,6	7,0	7,3	26,0	-	4,3	0,6	1,9	
ungültig	3,0	0,6	84,3	7,2	3,8	0,0	1,5	1,6	0,6	-	0,8	0,0	0,0	
CDU	84,8	16,0	0,3	86,8	4,9	0,6	3,9	0,5	2,7	-	0,4	0,3	0,0	
SPD	162,8	30,7	0,3	2,7	82,4	0,3	0,9	1,8	10,6	-	0,9	0,2	0,1	
AfD	19,0	3,6	0,3	4,4	3,6	81,6	4,0	0,3	0,4	-	5,4	0,0	3,9	
FDP	47,5	9,0	0,0	22,4	10,6	1,2	58,3	1,1	5,0	-	1,5	0,5	0,3	
DIE LINKE	32,7	6,2	0,1	0,7	12,4	0,0	0,8	64,9	17,7	-	3,3	0,2	0,6	
GRÜNE	142,4	26,9	0,1	1,7	15,9	0,0	0,9	6,5	73,6	-	1,3	0,0	0,1	
CSU	-	-	-	-	-	-	-	-	-	-	-	-	-	
Sonstige	37,7	7,1	1,5	5,5	14,1	5,1	6,0	10,9	13,1	-	43,9	5,7	22,3	
darunter:														
FREIE WÄHLER	2,7	0,5	0,4	7,3	12,8	10,2	4,5	2,4	0,2	-	62,1	47,1	9,2	
dieBasis	8,8	1,7	0,0	1,1	3,0	7,3	1,7	2,8	0,7	-	83,5	0,7	82,8	
Männer														
Zusammen														
1.000	481,1	X	3,7	85,1	158,6	30,8	47,4	33,9	99,7	-	21,8	3,3	6,5	
%	X	100	0,8	17,7	33,0	6,4	9,9	7,0	20,7	-	4,5	0,7	1,4	
ungültig	2,5	0,5	79,7	1,6	14,5	0,6	2,1	0,0	1,3	-	0,3	0,0	0,0	
CDU	70,4	14,6	0,7	87,7	4,3	1,4	3,8	0,3	1,3	-	0,5	0,1	0,1	
SPD	135,5	28,2	0,2	2,3	85,9	0,5	1,4	2,1	7,0	-	0,6	0,1	0,1	
AfD	31,6	6,6	0,4	4,2	4,1	85,5	2,4	0,6	0,2	-	2,5	0,4	1,5	
FDP	67,1	13,9	0,4	23,6	9,4	1,3	57,7	0,6	5,1	-	2,0	0,6	0,1	
DIE LINKE	34,9	7,3	0,4	0,2	16,4	0,6	0,6	63,9	14,6	-	3,3	0,3	0,2	
GRÜNE	108,1	22,5	0,1	1,8	19,4	0,1	1,1	4,9	71,2	-	1,4	0,1	0,1	
CSU	-	-	-	-	-	-	-	-	-	-	-	-	-	
Sonstige	31,1	6,5	1,0	3,5	14,6	3,1	6,0	8,8	12,0	-	51,0	7,6	18,3	
darunter:														
FREIE WÄHLER	2,9	0,6	1,2	7,4	6,2	2,9	4,1	1,7	2,3	-	74,2	62,4	4,0	
dieBasis	5,1	1,1	0,0	2,6	2,1	2,6	0,8	0,8	0,8	-	90,4	0,3	88,5	

1 Spaltensummen weichen aus methodischen Gründen geringfügig vom amtlichen Ergebnis ab.

Tabelle 2.1: Stimmabgabe in der Kombination der Erst- und Zweitstimmen nach Geschlecht in den Ländern in Prozent

Partei	Zweitstimmen insgesamt		Erststimmen insgesamt										darunter	
			ungültig	CDU	SPD	AfD	FDP	DIE LINKE	GRÜNE	CSU	Sonstige	FREIE WÄHLER	dieBasis	
	1.000	%	%											
Niedersachsen														
Insgesamt														
Insgesamt														
1.000	4.563,1	X	44,6	1.323,1	1.603,8	292,0	347,8	142,8	646,8	-	162,2	46,7	53,1	
%	X	100	1,0	29,0	35,1	6,4	7,6	3,1	14,2	-	3,6	1,0	1,2	
ungültig	39,9	0,9	51,9	15,8	20,6	3,1	3,1	0,8	2,3	-	2,3	0,1	0,9	
CDU	1.093,6	24,0	0,4	90,3	4,7	0,6	2,4	0,1	1,1	-	0,4	0,2	0,0	
SPD	1.498,5	32,8	0,5	7,3	83,2	0,5	1,6	0,8	5,3	-	0,7	0,2	0,1	
AfD	336,4	7,4	1,1	6,8	5,6	74,7	4,6	1,3	0,4	-	5,6	1,6	2,8	
FDP	474,6	10,4	0,4	28,4	11,2	1,9	53,1	0,6	2,7	-	1,7	0,6	0,4	
DIE LINKE	148,7	3,3	0,4	1,7	18,4	1,3	1,6	58,4	15,3	-	2,9	0,5	0,6	
GRÜNE	726,6	15,9	0,3	5,5	21,8	0,1	1,2	2,4	67,7	-	1,0	0,2	0,1	
CSU	-	-	-	-	-	-	-	-	-	-	-	-	-	
Sonstige	244,8	5,4	1,8	7,9	15,7	5,7	7,3	7,3	10,7	-	43,7	12,4	15,6	
darunter:														
FREIE WÄHLER	37,2	0,8	0,8	11,5	10,0	3,8	8,6	1,5	3,5	-	60,1	52,5	2,9	
dieBasis	46,4	1,0	1,3	2,9	5,1	8,2	3,2	2,8	2,2	-	74,4	3,5	64,8	
Frauen														
Zusammen														
1.000	2.356,1	X	28,8	682,8	838,2	112,7	159,5	71,9	371,3	-	91,0	24,3	30,4	
%	X	100	1,2	29,0	35,6	4,8	6,8	3,1	15,8	-	3,9	1,0	1,3	
ungültig	27,1	1,1	53,5	14,5	19,5	3,4	3,4	0,9	2,0	-	2,7	0,0	1,3	
CDU	573,7	24,3	0,5	90,0	4,9	0,5	2,4	0,1	1,2	-	0,5	0,2	0,1	
SPD	798,1	33,9	0,5	7,9	81,8	0,4	1,7	0,8	6,0	-	0,8	0,2	0,1	
AfD	126,8	5,4	1,5	5,6	6,0	74,3	4,4	1,6	0,4	-	6,3	1,6	3,2	
FDP	208,5	8,9	0,5	27,2	11,8	1,5	52,7	0,8	3,4	-	2,0	0,7	0,3	
DIE LINKE	71,5	3,0	0,6	1,9	17,4	1,5	2,4	56,4	16,6	-	3,1	0,6	0,8	
GRÜNE	411,2	17,5	0,3	5,7	20,6	0,1	1,2	2,5	68,4	-	1,2	0,2	0,1	
CSU	-	-	-	-	-	-	-	-	-	-	-	-	-	
Sonstige	139,3	5,9	2,1	8,0	15,9	5,1	6,5	7,3	10,6	-	44,4	12,0	16,5	
darunter:														
FREIE WÄHLER	20,4	0,9	0,9	11,1	10,2	3,0	7,6	1,7	4,1	-	61,4	53,8	2,5	
dieBasis	28,5	1,2	1,7	3,3	5,9	6,5	3,3	3,2	2,7	-	73,4	3,3	63,2	
Männer														
Zusammen														
1.000	2.207,0	X	15,8	640,2	765,6	179,4	188,3	70,9	275,5	-	71,3	22,4	22,7	
%	X	100	0,7	29,0	34,7	8,1	8,5	3,4	12,5	-	3,2	1,0	1,0	
ungültig	12,9	0,6	48,4	18,6	23,0	2,6	2,4	0,8	3,0	-	1,3	0,3	0,0	
CDU	519,9	23,6	0,3	90,6	4,5	0,7	2,3	0,1	0,9	-	0,4	0,2	0,0	
SPD	700,4	31,7	0,4	6,8	84,9	0,6	1,6	0,8	4,4	-	0,6	0,2	0,1	
AfD	209,6	9,5	0,9	7,5	5,4	75,0	4,7	1,1	0,3	-	5,2	1,7	2,5	
FDP	266,1	12,1	0,3	29,3	10,8	2,2	53,4	0,4	2,1	-	1,5	0,5	0,4	
DIE LINKE	77,2	3,5	0,2	1,6	19,3	1,1	0,9	60,2	14,1	-	2,7	0,4	0,4	
GRÜNE	315,4	14,3	0,2	5,2	23,3	0,1	1,3	2,3	66,8	-	0,8	0,2	0,0	
CSU	-	-	-	-	-	-	-	-	-	-	-	-	-	
Sonstige	105,5	4,8	1,5	7,7	15,5	6,3	8,2	7,3	10,8	-	42,7	13,0	14,5	
darunter:														
FREIE WÄHLER	16,9	0,8	0,7	12,0	9,9	4,8	9,9	1,4	2,8	-	58,6	50,9	3,5	
dieBasis	17,9	0,8	0,7	2,2	3,7	10,9	3,1	2,0	1,4	-	76,0	3,9	67,4	

1 Spaltensummen weichen aus methodischen Gründen geringfügig vom amtlichen Ergebnis ab.

Tabelle 2.1: Stimmabgabe in der Kombination der Erst- und Zweitstimmen nach Geschlecht in den Ländern in Prozent

Partei	Zweitstimmen insgesamt		Erststimmen insgesamt										darunter	
			ungültig	CDU	SPD	AfD	FDP	DIE LINKE	GRÜNE	CSU	Sonstige	FREIE WÄHLER	dieBasis	
	1.000	%	%											
Bremen														
Insgesamt														
Insgesamt														
1.000	330,4	X	3,4	68,0	108,4	21,6	22,4	25,9	60,5	-	20,3	3,8	4,1	
%	X	100	1,0	20,6	32,8	6,5	6,8	7,8	18,3	-	6,1	1,1	1,2	
ungültig	2,4	0,7	66,9	3,9	14,7	7,6	0,4	0,4	3,3	-	2,8	0,0	1,5	
CDU	56,5	17,1	0,7	88,7	4,8	0,9	2,7	0,2	1,2	-	0,6	0,3	0,1	
SPD	103,2	31,2	0,6	4,7	81,6	0,7	1,1	2,8	7,5	-	1,0	0,2	0,1	
AfD	22,6	6,8	0,5	5,6	4,3	82,0	2,0	0,9	0,5	-	4,1	1,4	1,2	
FDP	30,5	9,2	0,7	25,2	8,6	1,8	56,8	1,1	2,3	-	3,4	1,3	0,2	
DIE LINKE	25,4	7,7	0,3	1,5	16,0	1,2	0,6	64,2	12,1	-	4,1	0,1	0,4	
GRÜNE	68,4	20,7	0,2	3,8	16,4	0,1	1,2	6,6	68,8	-	2,9	0,1	0,1	
CSU	-	-	-	-	-	-	-	-	-	-	-	-	-	
Sonstige	21,5	6,5	1,2	4,5	10,6	3,1	4,4	7,1	4,9	-	64,3	12,2	16,1	
darunter:														
FREIE WÄHLER	2,9	0,9	0,5	3,8	9,4	1,5	3,0	1,7	1,0	-	79,2	72,8	2,5	
dieBasis	3,5	1,0	1,0	0,6	1,8	3,8	2,8	3,0	0,1	-	87,0	1,5	84,0	
Frauen														
Zusammen														
1.000	172,8	X	1,8	35,5	57,6	8,3	10,3	13,2	35,8	-	10,4	1,9	2,4	
%	X	100	1,0	20,6	33,3	4,8	6,0	7,6	20,7	-	6,0	1,1	1,4	
ungültig	1,4	0,8	64,8	2,7	16,1	8,6	0,7	0,0	2,4	-	4,6	0,0	2,5	
CDU	30,0	17,4	0,7	87,8	5,4	0,8	2,8	0,3	1,5	-	0,8	0,2	0,1	
SPD	55,7	32,3	0,5	4,6	80,5	0,7	1,2	2,9	8,8	-	0,9	0,3	0,1	
AfD	8,4	4,9	0,3	5,6	4,8	81,2	1,8	0,9	0,4	-	5,0	1,4	1,5	
FDP	14,1	8,1	0,7	26,3	9,5	1,9	54,2	1,0	2,7	-	3,7	1,4	0,2	
DIE LINKE	12,3	7,1	0,2	2,1	13,8	1,0	0,7	64,3	13,7	-	4,2	0,1	0,5	
GRÜNE	39,4	22,8	0,1	4,2	15,4	0,0	1,0	6,9	70,4	-	2,0	0,1	0,1	
CSU	-	-	-	-	-	-	-	-	-	-	-	-	-	
Sonstige	11,5	6,6	1,1	4,8	12,0	2,7	4,6	5,5	5,3	-	63,9	12,1	17,6	
darunter:														
FREIE WÄHLER	1,6	0,9	0,6	2,9	10,8	1,8	3,1	0,6	1,4	-	78,9	74,3	2,9	
dieBasis	2,1	1,2	1,1	1,0	1,4	2,6	3,5	2,7	0,0	-	87,8	1,1	84,5	
Männer														
Zusammen														
1.000	157,7	X	1,6	32,5	50,9	13,3	12,1	12,7	24,7	-	9,9	1,8	1,7	
%	X	101	1,0	20,6	32,3	8,4	7,7	8,8	15,7	-	6,3	1,2	1,1	
ungültig	1,0	0,6	70,0	5,6	12,7	6,1	0,0	1,0	4,7	-	0,0	0,0	0,0	
CDU	26,5	16,8	0,8	89,7	4,2	1,1	2,6	0,2	0,9	-	0,5	0,3	0,0	
SPD	47,5	30,1	0,6	4,9	82,9	0,8	1,1	2,7	5,9	-	1,1	0,2	0,0	
AfD	14,2	9,0	0,6	5,7	4,0	82,5	2,1	0,9	0,5	-	3,6	1,3	1,1	
FDP	16,4	10,4	0,6	24,2	7,7	1,7	59,1	1,2	2,1	-	3,2	1,3	0,2	
DIE LINKE	13,0	8,3	0,4	1,0	18,0	1,4	0,6	64,0	10,6	-	4,0	0,1	0,3	
GRÜNE	29,1	18,4	0,2	3,4	17,8	0,2	1,5	6,2	66,6	-	4,1	0,1	0,1	
CSU	-	-	-	-	-	-	-	-	-	-	-	-	-	
Sonstige	10,0	6,3	1,4	4,0	8,9	3,5	4,1	8,8	4,5	-	64,8	12,3	14,3	
darunter:														
FREIE WÄHLER	1,3	0,8	0,4	4,9	7,8	1,1	2,8	2,9	0,5	-	79,6	71,2	2,0	
dieBasis	1,4	0,9	0,7	0,0	2,4	5,6	1,9	3,4	0,2	-	85,8	2,2	83,3	

1 Spaltensummen weichen aus methodischen Gründen geringfügig vom amtlichen Ergebnis ab.

Tabelle 2.1: Stimmabgabe in der Kombination der Erst- und Zweitstimmen nach Geschlecht in den Ländern in Prozent

Partei	Zweitstimmen insgesamt		Erststimmen insgesamt										
			ungültig	CDU	SPD	AfD	FDP	DIE LINKE	GRÜNE	CSU	Sonstige	darunter	
	FREIE WÄHLER	dieBasis											
	1.000	%	%										
Brandenburg													
Insgesamt													
Insgesamt													
1.000	1.549,5	X	21,7	283,7	437,8	280,0	121,1	142,6	120,0	-	142,6	49,3	26,6
%	X	100	1,4	18,3	28,3	18,1	7,8	9,2	7,7	-	9,2	3,2	1,7
ungültig	19,8	1,3	79,0	5,7	5,5	4,6	1,4	1,9	0,7	-	1,3	0,2	0,2
CDU	233,9	15,1	0,4	84,2	5,0	3,0	4,0	0,6	0,9	-	2,0	1,1	0,1
SPD	450,6	29,1	0,4	6,6	77,4	1,9	2,1	5,4	3,3	-	2,9	1,5	0,1
AfD	277,4	17,9	0,2	4,2	2,5	86,6	2,3	0,6	0,1	-	3,5	0,9	1,3
FDP	142,4	9,2	0,3	18,7	9,3	4,7	57,9	1,4	1,6	-	6,0	2,8	0,7
DIE LINKE	129,8	8,4	0,2	1,8	15,1	1,6	1,3	71,5	4,7	-	3,7	0,9	0,4
GRÜNE	137,5	8,9	0,5	4,3	17,8	0,3	1,7	7,6	63,8	-	4,0	0,7	0,1
CSU	-	-	-	-	-	-	-	-	-	-	-	-	-
Sonstige	158,1	10,2	0,7	5,9	7,5	8,9	6,0	6,2	4,1	-	60,7	19,8	12,8
darunter:													
FREIE WÄHLER	40,5	2,6	0,7	7,0	6,0	6,2	5,7	3,0	1,0	-	70,3	60,5	1,2
dieBasis	23,1	1,5	0,0	2,2	2,4	9,2	3,2	1,4	1,2	-	80,5	2,1	73,2
Frauen													
Zusammen													
1.000	797,0	X	12,3	150,2	243,2	111,9	60,8	73,5	65,4	-	79,7	26,3	16,2
%	X	100	1,5	18,8	30,5	14,0	7,6	9,2	8,2	-	10,0	3,3	2,0
ungültig	11,3	1,4	77,2	6,4	6,1	5,1	1,6	1,7	1,2	-	0,8	0,1	0,2
CDU	120,7	15,1	0,4	84,0	5,2	2,5	4,0	0,7	1,0	-	2,2	1,3	0,2
SPD	253,8	31,8	0,5	7,3	76,8	1,6	2,1	5,4	3,4	-	2,8	1,4	0,1
AfD	109,5	13,7	0,2	4,7	3,1	84,2	2,4	0,5	0,1	-	4,8	1,0	2,0
FDP	69,4	8,7	0,2	18,7	10,0	4,3	57,0	1,8	1,5	-	6,5	2,8	0,8
DIE LINKE	65,5	8,2	0,3	2,3	15,6	1,4	1,6	69,5	5,5	-	3,7	1,0	0,4
GRÜNE	73,5	9,2	0,5	4,8	17,8	0,1	1,7	7,4	63,5	-	4,3	0,8	0,2
CSU	-	-	-	-	-	-	-	-	-	-	-	-	-
Sonstige	93,3	11,7	0,8	7,0	8,3	8,5	6,3	6,4	4,3	-	58,4	18,2	13,3
darunter:													
FREIE WÄHLER	22,1	2,8	0,7	7,8	5,9	5,7	6,3	3,8	1,2	-	68,5	57,2	0,9
dieBasis	14,6	1,8	0,0	2,1	2,1	9,9	3,9	1,8	1,2	-	79,1	2,5	70,5
Männer													
Zusammen													
1.000	752,4	X	9,4	133,4	194,5	168,1	60,3	69,1	54,6	-	63,0	23,0	10,4
%	X	101	1,2	17,7	25,9	22,3	8,0	10,4	7,3	-	8,4	3,1	1,4
ungültig	8,5	1,1	81,4	4,8	4,7	3,9	1,1	2,2	0,0	-	1,9	0,4	0,2
CDU	113,1	15,0	0,3	84,4	4,7	3,6	3,9	0,5	0,8	-	1,8	0,9	0,1
SPD	196,8	26,2	0,3	5,8	78,2	2,2	2,0	5,3	3,2	-	3,0	1,6	0,1
AfD	167,9	22,3	0,3	3,9	2,2	88,1	2,2	0,6	0,1	-	2,7	0,9	0,9
FDP	73,0	9,7	0,4	18,8	8,6	5,1	58,8	1,1	1,7	-	5,5	2,7	0,7
DIE LINKE	64,3	8,5	0,2	1,3	14,6	1,8	0,9	73,5	3,9	-	3,7	0,8	0,4
GRÜNE	64,0	8,5	0,4	3,8	17,9	0,6	1,8	7,8	64,1	-	3,7	0,6	0,1
CSU	-	-	-	-	-	-	-	-	-	-	-	-	-
Sonstige	64,8	8,6	0,6	4,3	6,3	9,5	5,5	6,0	3,9	-	64,0	22,3	11,9
darunter:													
FREIE WÄHLER	18,4	2,4	0,7	6,0	6,1	6,9	5,0	2,2	0,8	-	72,4	64,4	1,5
dieBasis	8,4	1,1	0,0	2,4	2,8	7,9	1,9	0,8	1,2	-	82,9	1,4	77,8

1 Spaltensummen weichen aus methodischen Gründen geringfügig vom amtlichen Ergebnis ab.

Tabelle 2.1: Stimmabgabe in der Kombination der Erst- und Zweitstimmen nach Geschlecht in den Ländern in Prozent

Partei	Zweitstimmen insgesamt		Erststimmen insgesamt										
			ungültig	CDU	SPD	AfD	FDP	DIE LINKE	GRÜNE	CSU	Sonstige	darunter	
	FREIE WÄHLER	dieBasis											
	1.000	%	%										
Sachsen-Anhalt													
Insgesamt													
Insgesamt													
1.000	1.214,8	X	14,6	299,4	293,2	242,1	96,1	127,6	64,3	-	77,6	33,6	23,1
%	X 100		1,2	24,6	24,1	19,9	7,9	10,5	5,3	-	6,4	2,8	1,9
ungültig	12,8	1,1	80,9	5,0	6,7	2,3	1,5	1,7	0,7	-	1,3	0,2	0,1
CDU	252,3	20,8	0,3	88,1	3,6	2,7	2,6	0,7	0,4	-	1,5	0,9	0,3
SPD	305,1	25,1	0,3	8,5	75,3	2,2	2,4	6,1	3,0	-	2,3	1,3	0,3
AfD	235,5	19,4	0,2	3,7	1,7	89,2	1,9	0,8	0,1	-	2,5	0,9	1,1
FDP	114,0	9,4	0,3	22,0	8,4	4,8	59,2	1,4	0,8	-	2,9	1,5	0,6
DIE LINKE	115,3	9,5	0,3	3,2	11,7	1,7	1,3	76,1	3,0	-	2,6	0,8	0,5
GRÜNE	78,7	6,5	0,3	5,2	21,1	0,3	1,6	10,2	57,9	-	3,5	0,9	0,1
CSU	-	-	-	-	-	-	-	-	-	-	-	-	-
Sonstige	101,0	8,3	1,3	8,7	9,9	10,4	7,0	7,6	3,9	-	51,2	21,8	17,3
darunter:													
FREIE WÄHLER	22,5	1,9	0,6	7,9	7,6	4,8	6,8	2,8	1,0	-	68,6	64,3	2,8
dieBasis	19,2	1,6	0,6	3,9	2,6	12,6	3,0	2,6	0,6	-	74,2	2,6	70,6
Frauen													
Zusammen													
1.000	628,9	X	8,1	165,2	162,4	95,0	50,5	67,5	35,2	-	45,1	19,1	13,9
%	X 100		1,3	26,3	25,8	15,1	8,0	10,7	5,6	-	7,2	3,0	2,2
ungültig	7,5	1,2	78,8	4,9	8,9	1,8	1,6	1,7	0,9	-	1,5	0,3	0,2
CDU	140,2	22,3	0,2	87,4	4,1	2,4	2,7	0,8	0,6	-	1,7	1,0	0,2
SPD	169,1	26,9	0,3	9,2	74,4	1,6	2,7	6,1	3,2	-	2,5	1,5	0,3
AfD	92,4	14,7	0,3	4,0	2,2	86,8	2,5	1,0	0,1	-	3,0	0,9	1,4
FDP	57,6	9,2	0,3	21,8	9,7	3,7	58,9	1,8	0,7	-	3,0	1,6	0,8
DIE LINKE	59,6	9,5	0,3	3,7	12,3	1,5	1,5	74,9	2,9	-	2,8	0,7	0,8
GRÜNE	42,1	6,7	0,3	5,8	20,0	0,2	1,6	11,2	57,7	-	3,1	0,8	0,2
CSU	-	-	-	-	-	-	-	-	-	-	-	-	-
Sonstige	60,4	9,6	1,0	9,6	11,0	8,9	7,1	7,6	3,7	-	51,1	20,9	17,9
darunter:													
FREIE WÄHLER	12,6	2,0	0,5	7,4	8,4	4,3	6,2	2,4	1,1	-	69,7	65,2	3,0
dieBasis	12,4	2,0	0,7	5,4	2,9	11,4	2,7	3,3	0,9	-	72,6	2,8	69,1
Männer													
Zusammen													
1.000	585,9	X	6,5	134,1	130,8	147,1	45,6	60,0	29,1	-	32,5	14,4	9,2
%	X 101		1,1	22,9	22,3	25,1	7,8	11,3	5,0	-	5,5	2,5	1,6
ungültig	5,3	0,9	83,9	5,1	3,5	3,1	1,3	1,7	0,4	-	0,9	0,0	0,0
CDU	112,1	19,1	0,3	89,0	2,8	3,2	2,6	0,6	0,2	-	1,3	0,8	0,3
SPD	136,0	23,2	0,3	7,7	76,3	2,9	2,0	6,0	2,7	-	2,0	1,0	0,2
AfD	143,1	24,4	0,1	3,5	1,3	90,6	1,6	0,6	0,1	-	2,2	0,9	1,0
FDP	56,4	9,6	0,3	22,2	7,1	6,0	59,6	1,1	1,0	-	2,9	1,4	0,5
DIE LINKE	55,8	9,5	0,3	2,5	11,1	1,9	1,2	77,5	3,0	-	2,4	0,9	0,3
GRÜNE	36,6	6,2	0,3	4,6	22,4	0,3	1,6	8,9	58,1	-	3,8	0,9	0,0
CSU	-	-	-	-	-	-	-	-	-	-	-	-	-
Sonstige	40,6	6,9	1,8	7,4	8,3	12,7	7,0	7,6	4,0	-	51,2	23,0	16,4
darunter:													
FREIE WÄHLER	9,9	1,7	0,6	8,4	6,6	5,5	7,5	3,3	0,9	-	67,2	63,1	2,6
dieBasis	6,9	1,2	0,4	1,2	1,9	14,8	3,4	1,3	0,1	-	76,9	2,1	73,2

1 Spaltensummen weichen aus methodischen Gründen geringfügig vom amtlichen Ergebnis ab.

Tabelle 2.1: Stimmabgabe in der Kombination der Erst- und Zweitstimmen nach Geschlecht in den Ländern in Prozent

Partei	Zweitstimmen insgesamt		Erststimmen insgesamt										
			ungültig	CDU	SPD	AfD	FDP	DIE LINKE	GRÜNE	CSU	Sonstige	darunter	
	FREIE WÄHLER	dieBasis											
	1.000	%	%										
Berlin													
Insgesamt													
Insgesamt													
1.000	1.856,9	X	31,6	344,8	417,2	147,1	129,7	260,2	380,6	-	145,6	14,2	19,6
%	X	100	1,7	18,6	22,5	7,9	7,0	14,0	20,5	-	7,8	0,8	1,1
ungültig	30,3	1,6	45,5	14,0	15,0	4,0	3,5	5,7	3,7	-	8,6	0,0	5,7
CDU	289,7	15,6	1,7	87,4	3,2	1,1	2,8	1,4	1,5	-	0,9	0,3	0,0
SPD	428,3	23,1	1,0	5,2	75,4	0,5	1,1	7,8	7,1	-	1,8	0,3	0,1
AfD	153,7	8,3	1,1	4,7	1,2	84,5	1,3	2,1	0,2	-	4,9	0,6	3,0
FDP	165,9	8,9	0,7	21,5	5,8	1,8	61,5	1,9	3,6	-	3,2	0,6	0,7
DIE LINKE	209,1	11,3	0,6	1,5	7,0	0,5	0,5	78,3	8,2	-	3,4	0,1	0,6
GRÜNE	408,5	22,0	0,2	2,2	9,6	0,0	0,6	8,5	76,4	-	2,4	0,1	0,1
CSU	-	-	-	-	-	-	-	-	-	-	-	-	-
Sonstige	171,4	9,2	2,1	5,9	9,0	3,6	4,7	9,3	5,4	-	59,9	5,6	5,9
darunter:													
FREIE WÄHLER	17,1	0,9	4,4	6,2	6,1	5,7	7,1	4,1	0,7	-	65,7	41,6	12,5
dieBasis	-	-	-	-	-	-	-	-	-	-	-	-	-
Frauen													
Zusammen													
1.000	973,6	X	18,3	178,9	225,4	57,1	59,5	136,5	215,3	-	82,7	7,6	11,7
%	X	100	1,9	18,4	23,2	5,9	6,1	14,0	22,1	-	8,5	0,8	1,2
ungültig	17,0	1,7	45,3	15,4	14,6	2,2	3,2	5,5	4,0	-	9,9	0,0	6,4
CDU	153,0	15,7	2,4	86,5	3,4	0,9	2,4	1,5	1,7	-	1,2	0,4	0,0
SPD	232,7	23,9	1,1	5,5	75,2	0,5	1,0	7,9	6,8	-	1,9	0,4	0,1
AfD	60,8	6,2	1,1	5,0	1,7	81,0	1,9	1,7	0,2	-	7,3	0,8	4,7
FDP	73,9	7,6	1,1	20,9	6,5	1,5	61,3	2,2	2,9	-	3,6	0,8	0,6
DIE LINKE	110,3	11,3	0,8	1,7	6,5	0,5	0,6	76,7	9,5	-	3,7	0,1	0,7
GRÜNE	229,9	23,6	0,1	2,1	9,1	0,0	0,5	8,4	77,5	-	2,3	0,0	0,1
CSU	-	-	-	-	-	-	-	-	-	-	-	-	-
Sonstige	95,9	9,9	1,6	6,3	9,1	3,4	4,8	8,6	5,4	-	60,9	5,0	6,2
darunter:													
FREIE WÄHLER	8,5	0,9	3,2	5,5	6,5	5,6	7,4	4,7	1,3	-	65,8	40,6	12,1
dieBasis	-	-	-	-	-	-	-	-	-	-	-	-	-
Männer													
Zusammen													
1.000	883,3	X	13,4	165,9	191,7	90,0	70,2	123,8	165,3	-	63,0	6,5	7,9
%	X	102	1,5	18,8	21,7	10,2	8,0	15,7	18,7	-	7,1	0,7	0,9
ungültig	13,3	1,5	45,7	12,1	15,5	6,4	3,8	6,1	3,3	-	6,9	0,0	4,9
CDU	136,7	15,5	0,8	88,5	2,9	1,3	3,4	1,3	1,2	-	0,6	0,2	0,1
SPD	195,6	22,1	0,9	4,9	75,5	0,6	1,1	7,8	7,5	-	1,8	0,2	0,1
AfD	92,8	10,5	1,0	4,5	0,9	86,8	1,0	2,3	0,2	-	3,3	0,4	1,9
FDP	92,1	10,4	0,4	22,0	5,2	2,1	61,7	1,7	4,1	-	2,9	0,5	0,7
DIE LINKE	98,7	11,2	0,4	1,2	7,6	0,6	0,4	80,1	6,7	-	3,0	0,1	0,4
GRÜNE	178,7	20,2	0,3	2,3	10,3	0,0	0,7	8,7	75,0	-	2,7	0,1	0,1
CSU	-	-	-	-	-	-	-	-	-	-	-	-	-
Sonstige	75,4	8,5	2,8	5,5	8,8	3,9	4,7	10,3	5,4	-	58,7	6,4	5,5
darunter:													
FREIE WÄHLER	8,6	1,0	5,6	6,9	5,7	5,9	6,8	3,5	0,2	-	65,5	42,5	12,8
dieBasis	-	-	-	-	-	-	-	-	-	-	-	-	-

Tabelle 2.1: Stimmabgabe in der Kombination der Erst- und Zweitstimmen nach Geschlecht in den Ländern in Prozent

Partei	Zweitstimmen insgesamt		Erststimmen insgesamt										
			ungültig	CDU	SPD	AfD	FDP	DIE LINKE	GRÜNE	CSU	Sonstige	darunter	
	FREIE WÄHLER	dieBasis											
	1.000	%	%										
Nordrhein-Westfalen													
Insgesamt													
Insgesamt													
1.000	9.961,0	X	92,5	2.973,5	3.068,6	705,0	851,3	317,9	1.500,7	-	451,5	97,5	109,4
%	X 100		0,9	29,9	30,8	7,1	8,5	3,2	15,1	-	4,5	1,0	1,1
ungültig	73,0	0,7	71,7	11,8	8,2	2,7	1,8	1,3	0,9	-	1,7	0,4	0,7
CDU	2.566,7	25,8	0,4	89,1	3,8	1,0	3,3	0,2	1,6	-	0,6	0,2	0,1
SPD	2.880,2	28,9	0,3	6,0	81,5	0,8	2,0	1,1	7,1	-	1,2	0,3	0,1
AfD	717,5	7,2	0,5	6,0	4,5	81,5	3,5	0,6	0,3	-	3,1	0,6	1,5
FDP	1.130,2	11,3	0,3	28,2	10,1	2,1	53,0	0,7	3,3	-	2,2	0,7	0,3
DIE LINKE	366,9	3,7	0,5	2,3	19,4	2,1	1,9	52,5	15,7	-	5,6	0,8	0,6
GRÜNE	1.587,1	15,9	0,2	5,3	18,9	0,1	1,7	2,5	68,9	-	2,3	0,2	0,1
CSU	-	-	-	-	-	-	-	-	-	-	-	-	-
Sonstige	639,4	6,4	1,4	8,1	15,6	5,5	7,6	5,7	9,8	-	46,3	10,2	13,7
darunter:													
FREIE WÄHLER	65,0	0,7	0,9	10,4	7,2	4,1	6,3	2,1	3,3	-	65,7	59,3	1,7
dieBasis	99,2	1,0	0,8	2,9	2,8	7,1	3,9	2,5	2,1	-	77,9	2,5	72,4
Frauen													
Zusammen													
1.000	5.149,2	X	50,4	1.566,0	1.614,1	269,3	405,9	163,1	852,5	-	227,9	49,5	62,9
%	X 100		1,0	30,4	31,3	5,2	7,9	3,2	16,6	-	4,4	1,0	1,2
ungültig	40,1	0,8	71,8	11,8	8,1	2,7	1,8	1,2	1,0	-	1,5	0,3	0,5
CDU	1.377,0	26,7	0,4	88,7	4,1	0,7	3,4	0,2	1,8	-	0,6	0,2	0,1
SPD	1.538,9	29,9	0,3	6,5	80,4	0,6	2,1	1,1	7,9	-	1,1	0,3	0,1
AfD	270,2	5,2	0,7	5,9	4,9	80,0	3,9	0,6	0,5	-	3,6	0,6	1,8
FDP	512,3	9,9	0,4	27,0	11,5	1,8	52,8	0,8	3,6	-	2,1	0,6	0,3
DIE LINKE	177,3	3,4	0,4	2,7	18,1	1,7	2,3	52,4	17,2	-	5,2	1,1	0,7
GRÜNE	878,8	17,1	0,2	5,6	17,6	0,1	1,6	2,8	70,1	-	2,0	0,2	0,1
CSU	-	-	-	-	-	-	-	-	-	-	-	-	-
Sonstige	354,6	6,9	1,4	8,9	16,6	5,2	7,9	5,6	10,8	-	43,6	9,6	14,6
darunter:													
FREIE WÄHLER	32,2	0,6	1,0	10,5	7,1	3,9	6,3	1,9	4,0	-	65,4	59,4	2,1
dieBasis	58,8	1,1	0,8	3,0	2,8	6,6	4,3	2,7	2,3	-	77,4	2,3	72,3
Männer													
Zusammen													
1.000	4.811,8	X	42,1	1.407,5	1.454,5	435,7	445,4	154,8	648,1	-	223,6	48,1	46,5
%	X 100		0,9	29,3	30,2	9,1	9,3	3,5	13,5	-	4,6	1,0	1,0
ungültig	32,8	0,7	71,5	11,7	8,2	2,6	1,7	1,3	0,8	-	2,1	0,5	1,0
CDU	1.189,7	24,7	0,3	89,5	3,4	1,4	3,3	0,1	1,3	-	0,6	0,2	0,1
SPD	1.341,4	27,9	0,3	5,3	82,9	1,0	2,0	1,1	6,2	-	1,3	0,3	0,1
AfD	447,3	9,3	0,5	6,0	4,2	82,3	3,3	0,6	0,3	-	2,8	0,5	1,3
FDP	617,9	12,8	0,3	29,2	8,9	2,4	53,2	0,5	3,1	-	2,3	0,8	0,2
DIE LINKE	189,7	3,9	0,6	2,1	20,5	2,4	1,5	52,6	14,4	-	5,9	0,5	0,4
GRÜNE	708,3	14,7	0,2	5,0	20,6	0,2	1,8	2,2	67,4	-	2,6	0,2	0,1
CSU	-	-	-	-	-	-	-	-	-	-	-	-	-
Sonstige	284,8	5,9	1,4	7,2	14,3	5,8	7,2	5,9	8,6	-	49,7	11,1	12,6
darunter:													
FREIE WÄHLER	32,8	0,7	0,9	10,3	7,3	4,3	6,3	2,2	2,7	-	66,0	59,2	1,4
dieBasis	40,4	0,8	0,8	2,8	2,7	8,0	3,2	2,2	1,6	-	78,6	2,9	72,7

1 Spaltensummen weichen aus methodischen Gründen geringfügig vom amtlichen Ergebnis ab.

Tabelle 2.1: Stimmabgabe in der Kombination der Erst- und Zweitstimmen nach Geschlecht in den Ländern in Prozent

Partei	Zweitstimmen insgesamt		Erststimmen insgesamt										darunter	
			ungültig	CDU	SPD	AfD	FDP	DIE LINKE	GRÜNE	CSU	Sonstige	FREIE WÄHLER	dieBasis	
	1.000	%	%											
Sachsen														
Insgesamt														
Insgesamt														
1.000	2.489,0	X	29,4	546,3	410,8	632,9	220,1	282,8	171,4	-	195,4	66,8	45,0	
%	X 100		1,2	21,9	16,5	25,4	8,8	11,4	6,9	-	7,9	2,7	1,8	
ungültig	26,1	1,0	76,3	7,4	3,4	4,6	1,2	2,2	1,3	-	3,6	1,2	0,5	
CDU	422,9	17,0	0,3	85,6	3,2	3,6	3,6	1,0	0,8	-	1,8	0,9	0,1	
SPD	474,8	19,1	0,4	12,3	65,4	2,9	2,7	8,6	4,9	-	2,8	1,2	0,3	
AfD	607,0	24,4	0,1	2,7	1,5	90,0	2,0	0,8	0,1	-	2,7	0,8	0,8	
FDP	271,2	10,9	0,3	21,8	5,2	7,8	57,1	1,6	1,4	-	4,8	2,1	0,8	
DIE LINKE	230,0	9,2	0,4	4,0	9,0	2,0	1,5	76,0	4,2	-	3,0	0,6	0,4	
GRÜNE	212,3	8,5	0,3	9,3	12,1	0,3	1,7	16,5	56,8	-	3,0	0,5	0,2	
CSU	-	-	-	-	-	-	-	-	-	-	-	-	-	
Sonstige	244,7	9,8	1,4	7,9	6,5	12,4	7,1	7,2	4,1	-	53,3	18,0	14,2	
darunter:														
FREIE WÄHLER	56,7	2,3	0,5	8,5	5,7	7,8	7,9	3,2	1,1	-	65,3	56,7	2,5	
dieBasis	38,1	1,5	0,0	1,7	1,6	12,8	3,1	3,1	1,0	-	76,7	2,5	70,1	
Frauen														
Zusammen														
1.000	1.280,3	X	17,1	299,3	231,3	262,8	118,1	147,8	95,3	-	108,5	38,5	26,6	
%	X 100		1,3	23,4	18,1	20,5	9,2	11,5	7,4	-	8,5	3,0	2,1	
ungültig	15,6	1,2	73,8	8,3	4,0	3,9	1,7	2,9	1,6	-	3,8	1,2	0,8	
CDU	231,7	18,1	0,3	86,2	3,5	2,6	3,6	1,1	0,8	-	1,8	0,9	0,1	
SPD	265,0	20,7	0,4	12,9	65,4	2,3	2,9	8,0	5,2	-	2,9	1,3	0,3	
AfD	251,4	19,6	0,2	3,0	1,9	88,3	2,5	0,9	0,1	-	3,2	0,9	1,1	
FDP	138,2	10,8	0,3	20,4	6,2	7,0	57,8	1,9	1,4	-	5,0	2,3	1,0	
DIE LINKE	121,3	9,5	0,4	4,5	9,9	1,8	1,9	74,0	4,4	-	3,2	0,7	0,4	
GRÜNE	114,0	8,9	0,3	9,3	12,3	0,2	1,8	16,0	57,4	-	2,7	0,5	0,2	
CSU	-	-	-	-	-	-	-	-	-	-	-	-	-	
Sonstige	143,0	11,2	1,5	8,8	7,0	11,1	7,9	7,4	4,4	-	51,9	18,1	14,3	
darunter:														
FREIE WÄHLER	32,4	2,5	0,6	8,8	4,9	6,9	8,9	4,2	1,1	-	64,8	56,4	2,7	
dieBasis	22,4	1,7	0,0	1,5	2,0	11,9	3,3	3,4	1,2	-	76,6	2,4	70,6	
Männer														
Zusammen														
1.000	1.208,7	X	12,3	246,9	179,5	370,0	101,9	135,0	76,1	-	86,9	28,4	18,5	
%	X 101		1,0	20,4	14,9	30,6	8,4	12,5	6,3	-	7,2	2,3	1,5	
ungültig	10,4	0,9	80,1	6,1	2,6	5,6	0,4	1,2	0,7	-	3,4	1,3	0,0	
CDU	191,2	15,8	0,3	85,0	2,9	4,7	3,7	0,9	0,7	-	1,9	0,8	0,1	
SPD	209,8	17,4	0,4	11,7	65,5	3,5	2,5	9,3	4,4	-	2,7	1,1	0,2	
AfD	355,6	29,4	0,1	2,5	1,2	91,2	1,7	0,8	0,1	-	2,4	0,7	0,6	
FDP	133,0	11,0	0,3	23,2	4,2	8,7	56,3	1,2	1,4	-	4,7	1,9	0,6	
DIE LINKE	108,7	9,0	0,3	3,3	8,1	2,1	1,0	78,3	3,9	-	2,8	0,5	0,4	
GRÜNE	98,3	8,1	0,2	9,4	11,9	0,4	1,6	17,2	56,1	-	3,3	0,4	0,2	
CSU	-	-	-	-	-	-	-	-	-	-	-	-	-	
Sonstige	101,7	8,4	1,3	6,7	5,9	14,2	6,0	7,0	3,7	-	55,3	17,9	13,9	
darunter:														
FREIE WÄHLER	24,2	2,0	0,5	8,3	6,8	9,0	6,5	1,9	1,2	-	65,9	57,0	2,4	
dieBasis	15,7	1,3	0,0	2,0	1,0	14,0	2,7	2,6	0,8	-	76,9	2,7	69,3	

1 Spaltensummen weichen aus methodischen Gründen geringfügig vom amtlichen Ergebnis ab.

Tabelle 2.1: Stimmabgabe in der Kombination der Erst- und Zweitstimmen nach Geschlecht in den Ländern in Prozent

Partei	Zweitstimmen insgesamt		Erststimmen insgesamt										
			ungültig	CDU	SPD	AfD	FDP	DIE LINKE	GRÜNE	CSU	Sonstige	darunter	
	FREIE WÄHLER	dieBasis											
	1.000	%	%										
Hessen													
Insgesamt													
Insgesamt													
1.000	3.340,6	X	44,7	909,1	1.000,1	285,3	315,7	130,5	480,5	-	174,6	77,4	48,1
%	X 100		1,3	27,2	29,9	8,5	9,5	3,9	14,4	-	5,2	2,3	1,4
ungültig	39,8	1,2	66,7	10,6	11,9	3,0	2,9	0,6	2,0	-	2,3	0,8	1,1
CDU	753,5	22,6	0,5	89,8	3,5	0,9	2,9	0,1	1,3	-	0,9	0,6	0,1
SPD	910,0	27,2	0,5	5,7	82,9	0,7	1,6	1,2	6,3	-	1,2	0,7	0,1
AfD	291,0	8,7	0,3	6,0	3,2	83,8	3,0	0,4	0,2	-	3,1	1,3	1,5
FDP	421,6	12,6	0,4	26,6	8,5	2,3	56,3	0,5	3,0	-	2,4	1,4	0,4
DIE LINKE	142,6	4,3	0,2	1,4	19,9	1,2	1,8	56,4	15,7	-	3,6	1,0	0,6
GRÜNE	521,4	15,6	0,3	5,1	19,9	0,1	1,7	3,1	68,0	-	1,8	0,5	0,1
CSU	-	-	-	-	-	-	-	-	-	-	-	-	-
Sonstige	260,7	7,8	2,3	7,2	14,3	5,6	7,9	7,0	8,5	-	47,1	20,2	14,8
darunter:													
FREIE WÄHLER	56,2	1,7	0,6	9,9	8,8	2,7	4,9	1,0	1,2	-	70,8	67,5	0,9
dieBasis	43,1	1,3	0,6	2,2	2,3	9,0	4,5	2,5	1,0	-	77,9	2,5	73,9
Frauen													
Zusammen													
1.000	1.728,2	X	23,8	473,7	531,7	112,9	151,8	66,2	274,1	-	94,1	40,8	28,4
%	X 100		1,4	27,4	30,8	6,5	8,8	3,8	15,9	-	5,4	2,4	1,6
ungültig	22,5	1,3	64,8	11,6	11,5	2,8	2,7	0,6	3,4	-	2,5	0,7	0,9
CDU	398,8	23,1	0,4	89,4	4,0	0,7	3,1	0,1	1,4	-	0,8	0,5	0,1
SPD	488,9	28,3	0,5	6,4	81,4	0,5	1,6	1,3	7,2	-	1,2	0,6	0,1
AfD	115,3	6,7	0,3	5,7	4,5	81,7	3,2	0,4	0,1	-	4,2	1,7	2,1
FDP	194,7	11,3	0,4	25,2	9,6	2,2	56,0	0,6	3,3	-	2,6	1,6	0,5
DIE LINKE	67,6	3,9	0,1	1,6	19,0	1,0	2,2	55,6	16,7	-	3,9	1,5	0,9
GRÜNE	295,5	17,1	0,3	5,4	19,2	0,1	1,8	3,5	68,0	-	1,6	0,5	0,1
CSU	-	-	-	-	-	-	-	-	-	-	-	-	-
Sonstige	144,8	8,4	2,2	7,5	14,8	5,2	8,0	6,6	9,4	-	46,4	19,4	15,9
darunter:													
FREIE WÄHLER	29,3	1,7	0,4	9,9	9,3	2,3	5,6	0,9	1,4	-	70,2	67,0	1,2
dieBasis	25,6	1,5	0,4	3,3	2,0	8,7	4,0	2,5	1,2	-	77,9	1,7	74,7
Männer													
Zusammen													
1.000	1.612,5	X	20,9	435,5	468,5	172,5	163,9	64,3	206,5	-	80,5	36,6	19,7
%	X 100		1,3	27,0	29,1	10,7	10,2	4,4	12,8	-	5,0	2,3	1,2
ungültig	17,3	1,1	69,1	9,3	12,5	3,1	3,3	0,4	0,3	-	2,1	0,9	1,2
CDU	354,7	22,0	0,6	90,2	3,0	1,2	2,8	0,1	1,2	-	0,9	0,6	0,1
SPD	421,1	26,1	0,5	4,8	84,6	0,9	1,5	1,1	5,3	-	1,2	0,8	0,1
AfD	175,7	10,9	0,2	6,2	2,3	85,3	2,9	0,4	0,3	-	2,4	1,1	1,1
FDP	226,9	14,1	0,4	27,9	7,6	2,4	56,5	0,3	2,7	-	2,3	1,2	0,4
DIE LINKE	75,0	4,6	0,2	1,1	20,7	1,3	1,4	57,2	14,7	-	3,3	0,6	0,2
GRÜNE	225,9	14,0	0,3	4,7	20,7	0,2	1,6	2,6	67,9	-	1,9	0,6	0,1
CSU	-	-	-	-	-	-	-	-	-	-	-	-	-
Sonstige	115,9	7,2	2,5	6,9	13,6	6,2	7,9	7,5	7,5	-	48,0	21,2	13,4
darunter:													
FREIE WÄHLER	26,8	1,7	0,8	10,0	8,2	3,2	4,2	1,1	1,0	-	71,5	67,9	0,6
dieBasis	17,5	1,1	0,8	0,6	2,6	9,4	5,1	2,6	0,8	-	78,0	3,8	72,8

1 Spaltensummen weichen aus methodischen Gründen geringfügig vom amtlichen Ergebnis ab.

Tabelle 2.1: Stimmabgabe in der Kombination der Erst- und Zweitstimmen nach Geschlecht in den Ländern in Prozent

Partei	Zweitstimmen insgesamt		Erststimmen insgesamt										darunter	
			ungültig	CDU	SPD	AfD	FDP	DIE LINKE	GRÜNE	CSU	Sonstige	FREIE WÄHLER	dieBasis	
	1.000	%	%											
Thüringen														
Insgesamt														
Insgesamt														
1.000	1.279,7	X	16,6	264,0	299,0	299,0	89,0	155,6	68,2	-	88,2	29,6	19,8	
%	X	100	1,3	20,6	23,4	23,4	7,0	12,2	5,3	-	6,9	2,3	1,6	
ungültig	14,8	1,2	81,8	5,8	3,8	2,4	0,7	2,3	0,7	-	2,5	1,2	0,6	
CDU	213,4	16,7	0,4	85,9	5,2	3,1	2,8	0,9	0,5	-	1,3	0,7	0,1	
SPD	296,4	23,2	0,2	7,3	76,0	2,2	1,8	7,8	2,8	-	1,9	1,0	0,2	
AfD	303,2	23,7	0,2	5,5	1,8	87,3	1,7	0,8	0,1	-	2,5	0,6	0,6	
FDP	114,3	8,9	0,4	22,3	8,2	6,2	55,1	2,2	1,5	-	4,2	2,3	0,5	
DIE LINKE	144,7	11,3	0,2	2,9	14,6	1,9	1,0	73,9	3,0	-	2,3	0,5	0,3	
GRÜNE	83,2	6,5	0,1	5,2	19,5	0,3	1,1	13,1	58,5	-	2,2	0,4	0,1	
CSU	-	-	-	-	-	-	-	-	-	-	-	-	-	
Sonstige	109,6	8,6	1,4	6,9	9,0	9,7	6,3	7,0	3,5	-	56,3	17,8	14,7	
darunter:														
FREIE WÄHLER	27,2	2,1	1,2	9,2	8,6	6,1	6,8	4,0	0,7	-	63,3	55,4	2,0	
dieBasis	20,2	1,6	0,4	3,2	3,2	11,6	3,8	4,0	0,5	-	73,4	4,1	62,5	
Frauen														
Zusammen														
1.000	656,5	X	9,8	141,8	164,3	122,8	47,3	83,0	38,2	-	49,4	16,6	12,3	
%	X	100	1,5	21,6	25,0	18,7	7,2	12,6	5,8	-	7,5	2,5	1,9	
ungültig	9,0	1,4	79,5	7,1	4,3	2,5	0,9	2,6	0,0	-	3,1	1,2	1,0	
CDU	116,8	17,8	0,5	85,0	6,0	2,6	2,9	1,1	0,6	-	1,4	0,7	0,1	
SPD	164,3	25,0	0,2	8,1	75,5	1,9	2,0	7,6	3,0	-	1,8	0,9	0,2	
AfD	123,1	18,7	0,3	5,1	2,3	86,1	2,1	1,1	0,1	-	3,0	0,7	0,9	
FDP	58,4	8,9	0,4	21,6	8,9	5,7	55,0	2,6	1,3	-	4,5	2,5	0,5	
DIE LINKE	76,0	11,6	0,2	3,4	14,0	1,8	1,3	73,5	3,4	-	2,4	0,5	0,3	
GRÜNE	45,0	6,9	0,1	5,2	18,8	0,2	1,2	13,1	59,4	-	2,0	0,4	0,2	
CSU	-	-	-	-	-	-	-	-	-	-	-	-	-	
Sonstige	63,8	9,7	1,4	7,5	9,1	8,9	6,7	7,2	3,9	-	55,3	17,8	15,7	
darunter:														
FREIE WÄHLER	15,4	2,3	1,1	9,3	8,3	5,5	7,1	4,3	0,7	-	63,6	55,0	1,7	
dieBasis	12,5	1,9	0,6	2,8	3,0	10,7	4,4	4,3	0,8	-	73,3	4,3	62,5	
Männer														
Zusammen														
1.000	623,2	X	6,8	122,3	134,7	176,2	41,8	72,6	29,9	-	38,9	13,0	7,5	
%	X	101	1,1	19,6	21,6	28,3	6,7	12,9	4,8	-	6,2	2,1	1,2	
ungültig	5,8	0,9	85,5	3,8	2,9	2,1	0,5	1,7	1,8	-	1,6	1,1	0,0	
CDU	96,6	15,5	0,2	86,9	4,3	3,8	2,7	0,6	0,4	-	1,2	0,7	0,1	
SPD	132,2	21,2	0,3	6,4	76,6	2,5	1,6	8,0	2,5	-	2,1	1,0	0,2	
AfD	180,2	28,9	0,1	5,8	1,5	88,2	1,5	0,6	0,1	-	2,2	0,6	0,4	
FDP	55,9	9,0	0,4	23,0	7,4	6,6	55,2	1,8	1,7	-	3,8	2,1	0,4	
DIE LINKE	68,6	11,0	0,3	2,4	15,3	2,0	0,7	74,5	2,6	-	2,2	0,4	0,3	
GRÜNE	38,2	6,1	0,1	5,2	20,3	0,4	1,1	13,1	57,5	-	2,3	0,4	0,0	
CSU	-	-	-	-	-	-	-	-	-	-	-	-	-	
Sonstige	45,8	7,3	1,4	6,0	8,8	10,7	5,7	6,6	2,8	-	57,8	17,9	13,2	
darunter:														
FREIE WÄHLER	11,8	1,9	1,4	9,1	9,1	7,0	6,3	3,5	0,6	-	63,0	55,9	2,4	
dieBasis	7,7	1,2	0,1	3,8	3,4	12,9	2,7	3,5	0,0	-	73,5	3,9	62,4	

1 Spaltensummen weichen aus methodischen Gründen geringfügig vom amtlichen Ergebnis ab.

Tabelle 2.1: Stimmabgabe in der Kombination der Erst- und Zweitstimmen nach Geschlecht in den Ländern in Prozent

Partei	Zweitstimmen insgesamt		Erststimmen insgesamt										darunter	
			ungültig	CDU	SPD	AfD	FDP	DIE LINKE	GRÜNE	CSU	Sonstige	FREIE WÄHLER	dieBasis	
	1.000	%	%											
Rheinland-Pfalz														
Insgesamt														
Insgesamt														
1.000	2.357,0	X	31,4	686,8	697,2	205,8	193,4	84,1	247,2	-	211,1	115,0	32,1	1
%	X 100		1,3	29,1	29,6	8,7	8,2	3,6	10,5	-	9,0	4,9	1,4	1
ungültig	22,9	1,0	72,0	11,2	8,9	3,2	1,5	0,5	1,2	-	1,6	0,8	0,0	
CDU	576,5	24,5	0,7	90,0	3,3	0,7	2,4	0,3	1,0	-	1,8	1,4	0,1	
SPD	685,5	29,1	0,7	7,4	80,5	0,6	1,8	1,7	4,6	-	2,8	1,9	0,1	
AfD	215,2	9,1	0,4	4,5	3,3	84,1	2,6	0,5	0,1	-	4,6	2,3	1,5	
FDP	272,5	11,6	0,5	25,7	9,0	2,0	54,1	0,8	2,2	-	5,6	4,1	0,3	
DIE LINKE	76,1	3,2	0,6	2,1	15,9	1,7	2,3	59,9	10,4	-	7,2	2,3	1,2	
GRÜNE	293,1	12,4	0,2	5,9	20,4	0,0	1,2	4,8	63,4	-	4,0	1,2	0,2	
CSU	-	-	-	-	-	-	-	-	-	-	-	-	-	
Sonstige	215,2	9,1	1,4	7,6	9,8	4,2	4,1	3,6	4,8	-	64,5	33,7	11,8	
darunter:														
FREIE WÄHLER	84,4	3,6	0,8	9,7	7,3	1,5	3,1	0,9	1,4	-	75,4	72,8	0,6	
dieBasis	28,7	1,2	0,2	2,2	3,2	8,5	2,3	1,4	0,5	-	81,8	3,5	75,8	
Frauen														
Zusammen														
1.000	1.205,2	X	16,5	355,8	366,3	76,6	92,8	43,0	140,5	-	113,8	61,1	18,9	
%	X 100		1,4	29,5	30,4	6,4	7,7	3,6	11,7	-	9,4	5,1	1,6	
ungültig	13,0	1,1	69,7	13,8	9,5	3,0	1,1	0,2	1,5	-	1,2	0,4	0,0	
CDU	302,4	25,1	0,7	89,5	3,8	0,6	2,3	0,4	1,1	-	1,7	1,3	0,1	
SPD	364,4	30,2	0,7	8,1	79,2	0,5	1,7	1,6	5,1	-	3,1	2,1	0,1	
AfD	80,0	6,6	0,5	4,2	3,9	81,9	3,0	0,6	0,2	-	5,7	2,7	2,2	
FDP	124,8	10,4	0,4	24,4	9,5	1,5	55,3	1,0	2,3	-	5,6	4,2	0,4	
DIE LINKE	36,2	3,0	0,8	2,1	14,2	1,8	2,1	59,5	11,1	-	8,4	3,1	1,5	
GRÜNE	165,1	13,7	0,1	6,0	19,5	0,0	1,3	5,3	63,7	-	4,1	1,3	0,2	
CSU	-	-	-	-	-	-	-	-	-	-	-	-	-	
Sonstige	119,4	9,9	1,4	7,9	10,6	3,8	4,4	3,3	5,1	-	63,6	32,8	12,6	
darunter:														
FREIE WÄHLER	45,5	3,8	0,6	10,7	8,1	1,4	2,9	1,0	1,5	-	73,9	71,4	0,8	
dieBasis	17,0	1,4	0,1	2,1	4,0	7,8	1,6	1,1	0,8	-	82,5	4,4	75,7	
Männer														
Zusammen														
1.000	1.151,8	X	14,8	331,1	330,9	129,2	100,6	41,2	106,8	-	97,4	53,9	13,2	
%	X 100		1,3	28,7	28,7	11,2	8,7	4,0	9,3	-	8,5	4,7	1,1	
ungültig	9,9	0,9	75,0	7,8	8,2	3,4	2,1	0,8	0,8	-	2,1	1,3	0,1	
CDU	274,1	23,8	0,6	90,6	2,7	0,9	2,4	0,2	0,8	-	1,9	1,5	0,0	
SPD	321,1	27,9	0,7	6,5	82,0	0,7	1,9	1,8	3,9	-	2,5	1,8	0,1	
AfD	135,2	11,7	0,4	4,6	2,9	85,3	2,3	0,5	0,0	-	3,9	2,1	1,1	
FDP	147,7	12,8	0,7	26,9	8,6	2,4	53,1	0,6	2,0	-	5,7	4,0	0,3	
DIE LINKE	39,9	3,5	0,5	2,1	17,4	1,5	2,5	60,2	9,7	-	6,1	1,6	0,9	
GRÜNE	128,0	11,1	0,3	5,8	21,5	0,1	1,1	4,3	63,1	-	3,9	1,1	0,1	
CSU	-	-	-	-	-	-	-	-	-	-	-	-	-	
Sonstige	95,8	8,3	1,4	7,2	8,8	4,7	3,8	3,9	4,5	-	65,6	34,8	10,8	
darunter:														
FREIE WÄHLER	38,9	3,4	1,2	8,6	6,2	1,5	3,3	0,7	1,3	-	77,2	74,5	0,4	
dieBasis	11,7	1,0	0,3	2,2	2,0	9,6	3,3	1,7	0,1	-	80,8	2,2	75,8	

1 Spaltensummen weichen aus methodischen Gründen geringfügig vom amtlichen Ergebnis ab.

Tabelle 2.1: Stimmabgabe in der Kombination der Erst- und Zweitstimmen nach Geschlecht in den Ländern in Prozent

Partei	Zweitstimmen insgesamt		Erststimmen insgesamt											
			ungültig	CDU	SPD	AfD	FDP	DIE LINKE	GRÜNE	CSU	Sonstige	darunter		
	FREIE WÄHLER	dieBasis												
	1.000	%	%											
Bayern														
Insgesamt														
Insgesamt														
1.000	7.609,0	X	55,9	-	1.316,3	634,1	579,8	187,5	1.023,7	2.788,0	1.023,6	577,8	157,4	
%	X 100		0,7	-	17,3	8,3	7,6	2,5	13,5	36,6	13,5	7,6	2,1	
ungültig	37,7	0,5	61,4	-	7,2	3,0	2,6	0,5	1,1	18,4	5,6	2,0	0,7	
CDU	-	-	-	-	-	-	-	-	-	-	-	-	-	
SPD	1.361,2	17,9	0,5	-	69,6	0,8	2,1	1,3	9,7	11,2	4,9	2,9	0,2	
AfD	679,9	8,9	0,4	-	1,8	79,3	2,3	0,5	0,2	6,6	8,9	4,6	2,6	
FDP	798,6	10,5	0,5	-	6,1	2,0	51,7	0,4	3,5	26,5	9,4	6,7	0,6	
DIE LINKE	210,8	2,8	0,3	-	13,6	1,0	1,5	54,8	18,5	2,2	8,1	2,5	1,0	
GRÜNE	1.067,8	14,0	0,2	-	14,0	0,1	1,5	2,2	70,5	6,6	5,0	1,5	0,2	
CSU	2.402,8	31,6	0,4	-	2,7	0,8	2,2	0,1	1,2	89,6	3,0	2,0	0,1	
Sonstige	1.050,1	13,8	0,8	-	6,0	4,2	4,7	2,1	4,0	13,7	64,4	36,5	11,9	
darunter:														
FREIE WÄHLER	566,9	7,5	0,4	-	5,3	3,7	4,8	0,7	1,5	18,1	65,6	60,0	1,9	
dieBasis	132,0	1,7	0,3	-	1,9	5,1	2,2	1,0	1,2	2,5	85,8	4,6	77,0	
Frauen														
Zusammen														
1.000	3.882,6	X	29,1	-	684,7	245,9	267,1	97,3	560,5	1.443,4	554,6	308,9	95,3	
%	X 100		0,7	-	17,6	6,3	6,9	2,5	14,4	37,2	14,3	8,0	2,5	
ungültig	20,9	0,5	59,9	-	8,1	2,9	3,5	0,4	0,7	18,8	5,7	1,4	0,7	
CDU	-	-	-	-	-	-	-	-	-	-	-	-	-	
SPD	721,2	18,6	0,5	-	68,0	0,5	2,2	1,3	10,0	12,0	5,5	3,2	0,3	
AfD	259,8	6,7	0,4	-	2,0	78,3	2,5	0,6	0,1	6,3	9,8	4,8	3,5	
FDP	349,7	9,0	0,4	-	6,6	1,8	51,3	0,5	3,7	25,7	9,9	7,2	0,8	
DIE LINKE	104,2	2,7	0,3	-	12,5	1,1	1,5	54,4	19,3	2,7	8,2	2,5	1,3	
GRÜNE	588,0	15,1	0,2	-	13,4	0,1	1,4	2,4	70,4	7,1	5,1	1,6	0,2	
CSU	1.255,6	32,3	0,4	-	2,9	0,6	2,2	0,1	1,4	89,3	3,0	2,2	0,1	
Sonstige	583,2	15,0	0,7	-	6,1	3,8	4,7	2,0	4,1	13,8	64,7	35,8	13,3	
darunter:														
FREIE WÄHLER	309,4	8,0	0,3	-	5,7	3,3	5,1	0,6	1,5	17,9	65,6	59,3	2,3	
dieBasis	80,9	2,1	0,2	-	1,6	5,0	2,3	1,0	1,4	2,3	86,2	4,5	77,7	
Männer														
Zusammen														
1.000	3.726,3	X	26,8	-	631,6	388,1	312,7	90,2	463,3	1.344,6	469,0	268,9	62,2	
%	X 103		0,7	-	17,0	10,4	8,4	5,2	12,4	36,1	12,6	7,2	1,7	
ungültig	16,8	0,4	63,3	-	6,2	3,2	1,4	0,7	1,6	18,0	5,6	2,6	0,7	
CDU	-	-	-	-	-	-	-	-	-	-	-	-	-	
SPD	640,0	17,2	0,4	-	71,4	1,0	1,9	1,2	9,4	10,3	4,3	2,5	0,2	
AfD	420,1	11,3	0,4	-	1,7	80,0	2,1	0,4	0,3	6,8	8,3	4,4	2,0	
FDP	448,9	12,0	0,5	-	5,6	2,1	52,0	0,3	3,3	27,2	9,0	6,3	0,5	
DIE LINKE	106,6	2,9	0,3	-	14,5	0,9	1,4	55,3	17,8	1,8	7,9	2,5	0,7	
GRÜNE	479,8	12,9	0,2	-	14,7	0,2	1,6	1,9	70,6	6,0	4,9	1,3	0,1	
CSU	1.147,2	30,8	0,4	-	2,4	1,0	2,3	0,1	1,0	89,9	2,9	1,9	0,1	
Sonstige	466,9	12,5	1,0	-	5,9	4,8	4,8	2,1	3,9	13,5	64,1	37,4	10,3	
darunter:														
FREIE WÄHLER	257,4	6,9	0,5	-	4,8	4,1	4,4	0,7	1,5	18,4	65,5	60,8	1,4	
dieBasis	51,1	1,4	0,4	-	2,2	5,4	2,0	1,0	0,9	2,8	85,3	4,8	75,7	

1 Spaltensummen weichen aus methodischen Gründen geringfügig vom amtlichen Ergebnis ab.

Tabelle 2.1: Stimmabgabe in der Kombination der Erst- und Zweitstimmen nach Geschlecht in den Ländern in Prozent

Partei	Zweitstimmen insgesamt		Erststimmen insgesamt										darunter	
			ungültig	CDU	SPD	AfD	FDP	DIE LINKE	GRÜNE	CSU	Sonstige	FREIE WÄHLER	dieBasis	
	1.000	%	%											
Baden-Württemberg														
Insgesamt														
Insgesamt														
1.000	5.997,3	X	54,6	1.767,3	1.247,5	561,1	711,7	175,7	1.058,3	-	421,2	137,5	127,7	
%	X 100		0,9	29,5	20,8	9,4	11,9	2,9	17,6	-	7,0	2,3	2,1	
ungültig	47,7	0,8	65,8	13,0	6,4	5,8	3,1	1,2	1,8	-	2,9	1,2	0,8	
CDU	1.477,6	24,6	0,3	88,2	2,9	1,1	3,9	0,1	2,3	-	1,1	0,8	0,1	
SPD	1.287,9	21,5	0,4	8,2	71,7	1,0	3,0	1,3	12,3	-	2,2	1,0	0,3	
AfD	571,3	9,5	0,3	5,2	2,3	83,6	3,8	0,5	0,3	-	4,0	1,0	2,3	
FDP	908,0	15,1	0,3	24,6	6,4	2,4	58,8	0,4	3,8	-	3,3	1,6	0,7	
DIE LINKE	196,9	3,3	0,3	2,0	13,2	1,3	1,6	54,6	21,0	-	6,0	0,9	0,8	
GRÜNE	1.022,2	17,0	0,2	5,8	13,8	0,1	1,7	2,3	73,8	-	2,4	0,4	0,1	
CSU	-	-	-	-	-	-	-	-	-	-	-	-	-	
Sonstige	485,6	8,1	1,3	7,6	8,4	5,5	7,6	3,9	7,0	-	58,8	17,8	20,5	
darunter:														
FREIE WÄHLER	103,6	1,7	0,5	12,4	5,9	2,8	6,0	1,3	2,4	-	68,7	64,8	1,3	
dieBasis	114,9	1,9	0,8	1,9	2,4	7,2	3,9	1,7	1,8	-	80,3	2,0	75,2	
Frauen														
Zusammen														
1.000	3.053,3	X	29,4	905,7	662,4	216,1	335,1	92,8	582,2	-	229,6	72,8	79,4	
%	X 100		1,0	29,7	21,7	7,1	11,0	3,0	19,1	-	7,5	2,4	2,6	
ungültig	27,3	0,9	63,8	13,7	6,5	5,6	3,5	1,0	2,2	-	3,6	1,3	1,2	
CDU	774,6	25,4	0,3	87,4	3,3	1,0	4,0	0,1	2,7	-	1,2	0,7	0,2	
SPD	684,4	22,4	0,4	8,6	70,6	0,7	3,1	1,5	12,8	-	2,3	1,1	0,3	
AfD	218,9	7,2	0,4	4,6	2,8	81,8	4,5	0,6	0,2	-	5,1	1,0	3,4	
FDP	410,4	13,4	0,4	23,9	7,1	2,1	58,3	0,6	3,9	-	3,7	1,8	0,9	
DIE LINKE	95,8	3,1	0,4	2,2	13,2	1,3	1,9	54,9	20,5	-	5,7	0,9	1,0	
GRÜNE	569,0	18,6	0,1	6,1	14,0	0,0	1,7	2,7	73,2	-	2,1	0,4	0,2	
CSU	-	-	-	-	-	-	-	-	-	-	-	-	-	
Sonstige	272,8	8,9	1,1	7,8	8,9	4,9	7,6	3,8	7,2	-	58,6	17,0	22,8	
darunter:														
FREIE WÄHLER	56,4	1,8	0,4	12,3	6,8	2,6	6,3	1,7	2,3	-	67,6	63,7	1,1	
dieBasis	70,7	2,3	0,5	2,1	2,6	6,4	3,5	1,5	1,9	-	81,5	2,0	76,1	
Männer														
Zusammen														
1.000	2.944,0	X	25,2	861,6	585,1	345,0	376,6	82,9	476,1	-	191,6	64,7	48,3	
%	X 100		0,9	29,3	19,9	11,7	12,8	3,1	16,2	-	6,5	2,2	1,6	
ungültig	20,3	0,7	68,4	12,0	6,2	5,9	2,5	1,6	1,4	-	2,0	1,1	0,4	
CDU	703,0	23,9	0,3	89,0	2,5	1,4	3,8	0,1	1,8	-	1,1	0,8	0,1	
SPD	603,5	20,5	0,4	7,7	72,9	1,3	2,9	1,1	11,7	-	2,0	0,9	0,2	
AfD	352,5	12,0	0,3	5,5	2,0	84,7	3,4	0,5	0,3	-	3,3	1,1	1,7	
FDP	497,6	16,9	0,3	25,2	5,7	2,6	59,2	0,3	3,6	-	3,0	1,5	0,4	
DIE LINKE	101,1	3,4	0,2	1,8	13,2	1,2	1,4	54,4	21,4	-	6,4	0,9	0,7	
GRÜNE	453,2	15,4	0,2	5,4	13,5	0,1	1,8	1,8	74,6	-	2,8	0,5	0,1	
CSU	-	-	-	-	-	-	-	-	-	-	-	-	-	
Sonstige	212,8	7,2	1,5	7,2	7,7	6,2	7,7	4,0	6,7	-	59,1	18,7	17,6	
darunter:														
FREIE WÄHLER	47,2	1,6	0,8	12,6	4,7	3,1	5,5	0,8	2,5	-	70,0	66,2	1,5	
dieBasis	44,2	1,5	1,1	1,6	2,0	8,6	4,5	1,9	1,7	-	78,6	2,0	73,9	

1 Spaltensummen weichen aus methodischen Gründen geringfügig vom amtlichen Ergebnis ab.

Tabelle 2.1: Stimmabgabe in der Kombination der Erst- und Zweitstimmen nach Geschlecht in den Ländern in Prozent

Partei	Zweitstimmen insgesamt		Erststimmen insgesamt										
			ungültig	CDU	SPD	AfD	FDP	DIE LINKE	GRÜNE	CSU	Sonstige	darunter	
	FREIE WÄHLER	dieBasis											
	1.000	%	%										
Saarland													
Insgesamt													
Insgesamt													
1.000	584,0	X	10,9	159,3	208,3	56,2	46,8	30,2	31,1	-	41,1	15,2	8,7
%	X	100	1,9	27,3	35,7	9,6	8,0	5,2	5,3	-	7,0	2,6	1,5
ungültig	10,3	1,8	73,3	7,9	7,8	2,1	1,5	1,1	4,6	-	1,7	1,1	0,0
CDU	135,1	23,1	0,5	89,6	4,1	0,9	2,7	0,3	1,2	-	0,8	0,5	0,0
SPD	213,8	36,6	0,6	6,6	81,0	0,6	1,3	1,9	6,5	-	1,4	0,6	0,1
AfD	57,6	9,9	0,4	3,2	4,4	84,6	2,6	1,5	0,2	-	3,1	1,2	1,3
FDP	65,9	11,3	0,4	24,0	12,4	2,1	53,1	1,5	2,8	-	3,7	1,7	0,3
DIE LINKE	41,1	7,0	0,3	3,0	24,7	1,0	1,5	49,0	16,6	-	4,0	0,9	0,4
GRÜNE	-	-	-	-	-	-	-	-	-	-	-	-	-
CSU	-	-	-	-	-	-	-	-	-	-	-	-	-
Sonstige	60,1	10,3	1,3	7,2	13,3	5,0	5,0	6,0	10,4	-	51,8	18,2	12,2
darunter:													
FREIE WÄHLER	11,7	2,0	0,4	7,8	7,2	2,3	4,0	2,5	3,7	-	72,2	66,8	0,9
dieBasis	8,1	1,4	0,8	2,4	3,0	5,6	1,4	3,9	0,6	-	82,3	3,6	75,1
Frauen													
Zusammen													
1.000	301,9	X	5,2	85,4	112,1	21,6	22,3	15,7	17,5	-	22,1	8,2	5,3
%	X	100	1,7	28,3	37,1	7,2	7,4	5,2	5,8	-	7,3	2,7	1,8
ungültig	5,0	1,6	69,8	11,6	7,2	1,7	1,2	0,7	6,4	-	1,3	1,0	0,0
CDU	74,1	24,6	0,4	89,5	4,4	0,7	2,6	0,2	1,5	-	0,7	0,5	0,1
SPD	115,8	38,3	0,5	6,7	80,4	0,6	1,5	2,0	7,1	-	1,4	0,6	0,1
AfD	21,9	7,2	0,5	2,5	5,3	82,5	3,3	1,9	0,3	-	3,6	1,2	1,8
FDP	30,0	9,9	0,6	22,5	14,1	1,8	52,5	1,6	3,1	-	3,7	1,8	0,4
DIE LINKE	20,4	6,8	0,3	3,4	23,2	1,0	1,7	49,6	17,1	-	3,7	0,9	0,5
GRÜNE	-	-	-	-	-	-	-	-	-	-	-	-	-
CSU	-	-	-	-	-	-	-	-	-	-	-	-	-
Sonstige	34,7	11,5	1,2	7,7	15,3	4,6	5,3	6,1	9,8	-	49,8	17,3	12,9
darunter:													
FREIE WÄHLER	6,2	2,1	0,7	9,0	7,9	1,2	3,1	2,1	2,6	-	73,4	67,2	1,6
dieBasis	4,9	1,6	0,5	2,3	3,1	6,1	1,3	4,3	0,5	-	82,0	3,1	75,4
Männer													
Zusammen													
1.000	282,1	X	5,7	74,0	96,2	34,6	24,5	14,6	13,6	-	19,0	7,0	3,4
%	X	101	2,0	26,2	34,1	12,3	8,7	5,8	4,8	-	6,8	2,5	1,2
ungültig	5,3	1,9	76,5	4,4	8,4	2,5	1,7	1,4	3,0	-	2,0	1,2	0,0
CDU	61,0	21,6	0,6	89,8	3,7	1,1	2,8	0,4	0,9	-	0,9	0,5	0,0
SPD	98,0	34,7	0,7	6,5	81,8	0,7	1,2	1,9	5,9	-	1,5	0,6	0,1
AfD	35,8	12,7	0,3	3,6	3,8	85,9	2,2	1,2	0,2	-	2,8	1,2	0,9
FDP	35,9	12,7	0,2	25,3	11,0	2,3	53,6	1,3	2,5	-	3,7	1,5	0,2
DIE LINKE	20,7	7,3	0,3	2,5	26,2	1,0	1,3	48,5	16,0	-	4,2	0,9	0,4
GRÜNE	-	-	-	-	-	-	-	-	-	-	-	-	-
CSU	-	-	-	-	-	-	-	-	-	-	-	-	-
Sonstige	25,3	9,0	1,5	6,5	10,4	5,4	4,6	5,9	11,1	-	54,4	19,3	11,2
darunter:													
FREIE WÄHLER	5,5	1,9	-	6,4	6,4	3,5	5,0	3,0	4,9	-	70,8	66,4	0,1
dieBasis	3,3	1,2	1,2	2,7	3,0	4,8	1,6	3,2	0,8	-	82,7	4,3	74,7

1 Spaltensummen weichen aus methodischen Gründen geringfügig vom amtlichen Ergebnis ab.

Tabelle 2.1: Stimmabgabe in der Kombination der Erst- und Zweitstimmen nach Geschlecht in den Ländern in Prozent

Partei	Zweitstimmen insgesamt		Erststimmen insgesamt										darunter	
			ungültig	CDU	SPD	AfD	FDP	DIE LINKE	GRÜNE	CSU	Sonstige	FREIE WÄHLER	dieBasis	
	1.000	%	%											
Nachrichtlich: Früheres Bundesgebiet und Berlin-West														
Insgesamt¹														
Insgesamt														
1.000	38.565,5	X	382,1	8.762,9	10.385,8	2.987,1	3.402,0	1.295,6	5.824,0	2.788,0	2.738,1	1.112,3	595,6	
%	X 100		1,0	22,7	26,9	7,7	8,8	3,4	15,1	7,2	7,1	2,9	1,5	
ungültig	310,7	0,8	65,0	10,7	10,6	3,4	2,6	1,0	1,7	2,2	2,9	0,7	1,0	
CDU	7.400,2	19,2	0,4	89,2	3,6	0,9	3,1	0,2	1,6	-	0,9	0,5	0,1	
SPD	9.985,8	25,9	0,4	5,5	78,9	0,7	2,0	1,2	7,8	1,5	1,9	0,9	0,1	
AfD	3.127,2	8,1	0,5	4,4	3,3	81,1	3,3	0,6	0,3	1,4	5,0	1,9	2,1	
FDP	4.542,4	11,8	0,4	21,8	8,4	2,1	54,7	0,6	3,4	4,7	4,0	2,2	0,5	
DIE LINKE	1.412,2	3,7	0,4	1,6	16,8	1,4	1,6	56,1	16,4	0,3	5,4	1,1	0,7	
GRÜNE	6.092,9	15,8	0,2	4,2	17,4	0,1	1,5	2,8	70,0	1,2	2,6	0,5	0,1	
CSU	2.402,8	6,2	0,4	-	2,7	0,8	2,2	0,1	1,2	89,6	3,0	2,0	0,1	
Sonstige	3.291,3	8,5	1,3	5,1	10,8	4,9	6,3	4,4	7,1	4,4	55,6	22,2	14,2	
darunter:														
FREIE WÄHLER	959,0	2,5	0,6	4,3	6,2	3,4	5,1	0,9	1,8	10,7	67,0	61,6	1,8	
dieBasis	513,3	1,3	0,6	1,7	2,7	6,8	3,3	1,9	1,6	0,6	80,9	3,1	74,4	
Frauen														
Zusammen														
1.000	19.847,0	X	208,5	4.556,6	5.471,5	1.150,0	1.600,0	668,9	3.279,4	1.443,4	1.468,7	589,4	356,2	
%	X 100		1,1	23,0	27,6	5,8	8,1	3,4	16,5	7,3	7,4	3,0	1,8	
ungültig	177,2	0,9	64,0	11,2	10,7	3,3	2,7	0,9	2,0	2,2	3,0	0,6	1,2	
CDU	3.922,4	19,8	0,5	88,7	4,0	0,7	3,2	0,2	1,9	-	0,9	0,5	0,1	
SPD	5.331,7	26,9	0,5	5,9	77,7	0,6	2,0	1,3	8,5	1,6	2,0	0,9	0,2	
AfD	1.193,1	6,0	0,6	4,1	3,8	79,5	3,6	0,7	0,3	1,4	5,9	2,0	2,8	
FDP	2.040,5	10,3	0,4	21,0	9,4	1,8	54,4	0,7	3,6	4,4	4,1	2,4	0,6	
DIE LINKE	686,9	3,5	0,4	1,8	15,7	1,3	1,9	55,7	17,5	0,4	5,4	1,3	0,9	
GRÜNE	3.404,8	17,2	0,2	4,4	16,6	0,1	1,5	3,1	70,5	1,2	2,5	0,5	0,1	
CSU	1.255,6	6,3	0,4	-	2,9	0,6	2,2	0,1	1,4	89,3	3,0	2,2	0,1	
Sonstige	1.834,6	9,2	1,2	5,5	11,3	4,5	6,3	4,4	7,5	4,4	55,0	21,5	15,4	
darunter:														
FREIE WÄHLER	516,7	2,6	0,4	4,4	6,7	3,0	5,4	0,9	1,9	10,7	66,6	60,9	2,1	
dieBasis	311,8	1,6	0,5	1,9	2,8	6,2	3,2	1,9	1,8	0,6	81,0	2,9	74,7	
Männer														
Zusammen														
1.000	18.718,5	X	173,6	4.206,3	4.914,3	1.837,1	1.802,0	626,6	2.544,6	1.344,6	1.269,4	523,0	239,4	
%	X 100		0,9	22,5	26,3	9,8	9,6	3,3	13,6	7,2	6,8	2,8	1,3	
ungültig	133,5	0,7	66,4	10,0	10,4	3,5	2,3	1,1	1,4	2,3	2,6	0,9	0,8	
CDU	3.477,7	18,6	0,4	89,8	3,3	1,2	3,1	0,1	1,3	-	0,8	0,5	0,1	
SPD	4.654,0	24,9	0,4	5,0	80,3	0,9	1,9	1,2	7,0	1,4	1,8	0,8	0,1	
AfD	1.934,1	10,3	0,4	4,6	3,0	82,1	3,0	0,6	0,3	1,5	4,4	1,8	1,7	
FDP	2.502,0	13,4	0,4	22,5	7,7	2,3	54,9	0,4	3,1	4,9	3,8	2,1	0,4	
DIE LINKE	725,3	3,9	0,4	1,4	17,9	1,5	1,3	56,4	15,4	0,3	5,4	0,9	0,6	
GRÜNE	2.688,1	14,4	0,2	4,0	18,3	0,1	1,6	2,5	69,5	1,1	2,8	0,5	0,1	
CSU	1.147,2	6,1	0,4	-	2,4	1,0	2,3	0,1	1,0	89,9	2,9	1,9	0,1	
Sonstige	1.456,7	7,8	1,4	4,8	10,2	5,3	6,3	4,5	6,6	4,3	56,5	23,2	12,5	
darunter:														
FREIE WÄHLER	442,4	2,4	0,7	4,3	5,6	3,8	4,9	0,9	1,7	10,7	67,4	62,5	1,5	
dieBasis	201,4	1,1	0,7	1,4	2,5	7,6	3,3	1,8	1,3	0,7	80,7	3,3	74,1	

1 Spaltensummen weichen aus methodischen Gründen geringfügig vom amtlichen Ergebnis ab.

Tabelle 2.1: Stimmabgabe in der Kombination der Erst- und Zweitstimmen nach Geschlecht in den Ländern in Prozent

Partei	Zweitstimmen insgesamt		Erststimmen insgesamt										
			ungültig	CDU	SPD	AfD	FDP	DIE LINKE	GRÜNE	CSU	Sonstige	darunter	
	FREIE WÄHLER	dieBasis											
	1.000	%	%										
Nachrichtlich: Neue Länder und Berlin-Ost													
Insgesamt¹													
Insgesamt													
1.000	8.289,0	X	110,4	1.688,7	1.848,9	1.708,5	641,0	1.012,0	645,1	-	634,5	204,3	138,4
%	X 100		1,3	20,4	22,3	20,6	7,7	12,2	7,8	-	7,7	2,5	1,7
ungültig	101,7	1,2	72,8	7,6	6,2	4,3	1,3	3,3	1,2	-	3,3	0,6	1,1
CDU	1.375,3	16,6	0,4	86,0	4,0	3,0	3,3	1,1	0,7	-	1,6	0,8	0,1
SPD	1.969,7	23,8	0,5	8,2	73,3	2,1	2,1	7,7	3,8	-	2,4	1,1	0,2
AfD	1.676,7	20,2	0,2	3,8	1,8	88,5	1,9	0,9	0,1	-	2,8	0,7	1,0
FDP	777,5	9,4	0,3	20,3	7,2	5,8	58,4	1,9	1,5	-	4,5	2,0	0,6
DIE LINKE	858,7	10,4	0,3	2,8	10,7	1,6	1,1	76,5	4,1	-	2,8	0,6	0,4
GRÜNE	759,3	9,2	0,3	5,2	14,3	0,2	1,3	12,5	63,1	-	3,1	0,5	0,2
CSU	-	-	-	-	-	-	-	-	-	-	-	-	-
Sonstige	770,0	9,3	1,3	6,9	7,5	10,2	6,2	7,6	4,1	-	56,2	17,5	13,8
darunter:													
FREIE WÄHLER	168,7	2,0	0,8	7,7	6,5	6,7	6,9	3,4	0,9	-	67,2	58,2	2,7
dieBasis	116,9	1,4	0,3	2,6	2,3	11,7	3,1	3,0	0,9	-	76,1	3,1	68,9
Frauen													
Zusammen													
1.000	4.272,8	X	63,7	912,6	1.026,1	691,0	332,6	530,9	358,7	-	357,2	114,2	83,1
%	X 100		1,5	21,4	24,0	16,2	7,8	12,4	8,4	-	8,4	2,7	1,9
ungültig	60,0	1,4	70,7	8,5	7,1	3,8	1,6	3,5	1,3	-	3,6	0,6	1,1
CDU	742,0	17,4	0,5	85,7	4,4	2,4	3,2	1,3	0,8	-	1,7	0,9	0,1
SPD	1.098,4	25,7	0,5	8,8	72,7	1,7	2,2	7,6	4,0	-	2,5	1,1	0,2
AfD	674,4	15,8	0,3	3,9	2,3	86,6	2,3	1,0	0,1	-	3,5	0,8	1,4
FDP	387,7	9,1	0,3	19,8	8,0	5,2	58,2	2,2	1,4	-	4,8	2,2	0,8
DIE LINKE	449,5	10,5	0,4	3,3	11,0	1,4	1,4	74,9	4,5	-	3,0	0,6	0,5
GRÜNE	412,7	9,7	0,3	5,2	14,0	0,1	1,4	12,4	63,6	-	3,0	0,5	0,2
CSU	-	-	-	-	-	-	-	-	-	-	-	-	-
Sonstige	448,0	10,5	1,2	7,8	8,2	9,2	6,7	7,4	4,2	-	55,2	17,1	14,3
darunter:													
FREIE WÄHLER	94,3	2,2	0,9	7,8	6,4	6,1	7,3	4,0	0,9	-	66,5	57,1	2,5
dieBasis	71,9	1,7	0,4	2,8	2,6	11,0	3,5	3,3	1,0	-	75,5	3,2	68,3
Männer													
Zusammen													
1.000	4.016,2	X	46,7	776,1	822,8	1.017,5	308,3	481,1	286,4	-	277,3	90,1	55,3
%	X 171		1,2	19,3	20,5	25,3	7,7	83,5	7,1	-	6,9	2,2	1,4
ungültig	41,7	1,0	75,8	6,2	4,9	5,2	1,0	3,1	1,0	-	2,9	0,6	1,0
CDU	633,3	15,8	0,3	86,2	3,4	3,7	3,3	1,0	0,6	-	1,4	0,7	0,1
SPD	871,2	21,7	0,4	7,4	73,9	2,5	1,9	7,9	3,6	-	2,3	1,0	0,2
AfD	1.002,3	25,0	0,2	3,7	1,5	89,7	1,6	0,9	0,1	-	2,3	0,7	0,7
FDP	389,8	9,7	0,3	20,9	6,3	6,4	58,6	1,6	1,7	-	4,1	1,8	0,5
DIE LINKE	409,2	10,2	0,3	2,3	10,3	1,7	0,9	78,2	3,6	-	2,7	0,5	0,3
GRÜNE	346,6	8,6	0,2	5,1	14,8	0,3	1,3	12,6	62,5	-	3,3	0,5	0,1
CSU	-	-	-	-	-	-	-	-	-	-	-	-	-
Sonstige	322,0	8,0	1,3	5,7	6,6	11,6	5,5	7,9	3,9	-	57,5	18,2	13,0
darunter:													
FREIE WÄHLER	74,4	1,9	0,7	7,5	6,6	7,5	6,3	2,6	0,8	-	68,0	59,7	2,8
dieBasis	45,0	1,1	0,2	2,2	2,0	12,8	2,6	2,4	0,7	-	77,1	2,9	70,0

1 Spaltensummen weichen aus methodischen Gründen geringfügig vom amtlichen Ergebnis ab.

Tabelle 2.2: Stimmabgabe in der Kombination der Erst- und Zweitstimmen nach Geschlecht in den Ländern

Partei	Zweitstimmen insgesamt		Erststimmen insgesamt										
			ungültig	CDU	SPD	AfD	FDP	DIE LINKE	GRÜNE	CSU	Sonstige	darunter	
	FREIE WÄHLER	dieBasis											
	1.000	%	1.000										
Deutschland													
Insgesamt													
Insgesamt													
1.000	46.854,5	X	492,5	10.451,5	12.234,7	4.695,6	4.043,0	2.307,5	6.469,1	2.788,0	3.372,6	1.316,7	734,0
%	X 100		1,1	22,3	26,1	10,0	8,6	4,9	13,8	6,0	7,2	2,8	1,6
ungültig	412,5	0,9	276,1	41,0	39,1	14,9	9,3	6,3	6,5	6,9	12,3	2,9	4,2
CDU	8.775,5	18,7	38,3	7.784,9	324,4	110,2	277,6	27,0	128,4	–	84,7	45,8	8,2
SPD	11.955,4	25,5	52,6	710,1	9.323,5	112,4	238,7	275,5	851,9	152,2	238,4	110,3	17,3
AfD	4.803,9	10,3	19,9	201,6	134,7	4.021,3	133,8	35,2	10,0	44,9	202,6	70,4	82,1
FDP	5.320,0	11,4	20,6	1.149,9	438,5	138,7	2.939,4	40,8	164,7	212,0	215,2	116,4	26,5
DIE LINKE	2.270,9	4,8	8,4	46,2	329,4	32,6	32,7	1.448,8	267,3	4,7	100,8	19,9	13,6
GRÜNE	6.852,2	14,6	13,9	294,9	1.166,7	8,1	102,9	266,2	4.746,5	70,3	182,7	35,2	8,4
CSU	2.402,8	5,1	9,1	–	64,3	19,3	53,3	2,9	28,8	2.153,2	71,9	49,1	1,9
Sonstige	4.061,3	8,7	53,6	222,8	414,0	238,2	255,1	204,8	265,0	143,9	2.264,0	866,9	571,7
darunter:													
FREIE WÄHLER	1.127,8	2,4	6,8	54,4	70,6	43,5	60,7	14,7	18,7	102,7	755,6	689,0	21,8
dieBasis	630,2	1,3	3,4	11,7	16,4	48,4	20,5	13,1	9,2	3,3	504,2	19,4	462,6
Frauen													
Zusammen													
1.000	24.119,8	X	272,2	5.469,2	6.497,7	1.841,0	1.932,6	1.199,8	3.638,1	1.443,4	1.825,9	703,6	439,2
%	X 100		1,1	22,7	26,9	7,6	8,0	5,0	15,1	6,0	7,6	2,9	1,8
ungültig	237,2	1,0	155,8	25,0	23,3	8,1	5,8	3,6	4,2	3,9	7,6	1,5	2,7
CDU	4.664,5	19,3	22,0	4.117,1	189,1	45,4	149,3	16,0	79,3	–	46,3	24,2	5,1
SPD	6.430,2	26,7	30,1	412,8	4.940,6	48,2	132,6	150,3	495,1	86,5	134,0	62,6	11,0
AfD	1.867,5	7,7	9,2	75,7	61,1	1.533,3	59,2	15,2	4,1	16,3	93,5	29,3	43,0
FDP	2.428,2	10,1	10,0	505,7	222,1	57,1	1.336,6	23,7	79,9	90,0	103,1	56,3	15,1
DIE LINKE	1.136,4	4,7	4,4	26,8	157,2	14,9	19,6	719,5	140,6	2,8	50,5	11,3	8,4
GRÜNE	3.817,5	15,8	7,3	170,9	623,9	3,2	56,1	156,2	2.661,2	41,7	97,1	20,1	5,4
CSU	1.255,6	5,2	5,0	–	36,7	7,9	27,3	1,6	17,7	1.121,5	38,2	27,3	1,0
Sonstige	2.282,7	9,5	28,5	135,1	243,8	123,0	146,2	113,6	156,0	80,7	1.255,7	471,0	347,5
darunter:													
FREIE WÄHLER	611,0	2,5	3,0	30,0	40,7	21,3	34,6	8,7	10,6	55,3	406,9	368,3	13,3
dieBasis	383,7	1,6	2,0	7,9	10,5	27,3	12,6	8,4	6,4	1,8	306,8	11,4	281,9
Männer													
Zusammen													
1.000	22.734,7	X	220,3	4.982,4	5.737,0	2.854,6	2.110,4	1.107,7	2.831,0	1.344,6	1.546,7	613,1	294,8
%	X 100		1,0	21,9	25,2	12,6	9,3	4,9	12,5	5,9	6,8	2,7	1,3
ungültig	175,2	0,8	120,3	16,0	15,9	6,8	3,5	2,7	2,3	3,0	4,7	1,4	1,5
CDU	4.111,0	18,1	16,3	3.667,8	135,3	64,9	128,3	11,0	49,2	–	38,4	21,5	3,1
SPD	5.525,3	24,3	22,6	297,3	4.382,9	64,2	106,2	125,2	356,8	65,7	104,4	47,6	6,3
AfD	2.936,4	12,9	10,7	125,9	73,6	2.488,0	74,6	20,0	5,8	28,5	109,1	41,1	39,2
FDP	2.891,8	12,7	10,6	644,3	216,5	81,6	1.602,9	17,1	84,8	122,0	112,1	60,0	11,4
DIE LINKE	1.134,5	5,0	4,1	19,4	172,2	17,6	13,1	729,3	126,7	1,9	50,2	8,6	5,3
GRÜNE	3.034,7	13,3	6,6	124,0	542,8	4,9	46,8	109,9	2.085,3	28,6	85,6	15,1	3,0
CSU	1.147,2	5,0	4,1	–	27,6	11,4	26,1	1,3	11,2	1.031,7	33,7	21,8	0,9
Sonstige	1.778,7	7,8	25,1	87,7	170,2	115,1	108,9	91,2	109,0	63,1	1.008,3	395,9	224,2
darunter:													
FREIE WÄHLER	516,8	2,3	3,8	24,4	29,9	22,3	26,2	6,0	8,1	47,4	348,7	320,7	8,5
dieBasis	246,5	1,1	1,4	3,9	5,9	21,0	7,8	4,7	2,8	1,4	197,3	8,0	180,7

1 Spaltensummen weichen aus methodischen Gründen geringfügig vom amtlichen Ergebnis ab.

Tabelle 2.2: Stimmabgabe in der Kombination der Erst- und Zweitstimmen nach Geschlecht in den Ländern

Partei	Zweitstimmen insgesamt		Erststimmen insgesamt										
			ungültig	CDU	SPD	AfD	FDP	DIE LINKE	GRÜNE	CSU	Sonstige	darunter	
	FREIE WÄHLER	dieBasis											
	1.000	%	1.000										
Schleswig-Holstein													
Insgesamt													
Insgesamt													
1.000	1.776,1	X	16,1	466,0	530,3	113,6	167,2	55,5	315,6	-	111,7	27,5	27,4
%	X	100	0,9	26,2	29,9	6,4	9,4	3,1	17,8	-	6,3	1,5	1,5
ungültig	13,4	0,8	9,5	1,5	1,0	0,6	0,4	0,0	0,1	-	0,3	0,1	0,1
CDU	388,4	21,9	1,1	349,2	10,2	3,3	11,8	0,3	8,1	-	4,4	1,2	0,5
SPD	494,1	27,8	1,4	21,7	394,6	2,9	11,0	4,9	47,1	-	10,5	3,0	0,8
AfD	119,6	6,7	0,6	8,2	5,0	95,0	5,1	1,0	0,3	-	4,3	1,0	2,1
FDP	220,0	12,4	0,9	56,9	20,5	3,1	119,8	1,4	9,6	-	7,8	2,6	1,7
DIE LINKE	64,2	3,6	0,2	1,1	10,8	0,8	1,1	34,7	11,7	-	4,0	0,6	0,9
GRÜNE	322,8	18,2	0,7	15,0	63,5	0,4	6,3	6,4	223,8	-	6,7	0,9	0,6
CSU	-	-	-	-	-	-	-	-	-	-	-	-	-
Sonstige	153,7	8,7	1,7	12,4	24,8	7,6	11,6	6,9	14,9	-	73,7	18,1	20,8
darunter:													
FREIE WÄHLER	17,0	1,0	0,0	1,8	1,6	0,9	1,9	0,1	0,2	-	10,5	9,6	0,4
dieBasis	23,4	1,3	0,0	0,3	0,8	1,1	1,1	0,4	0,7	-	19,0	0,7	17,6
Frauen													
Zusammen													
1.000	920,3	X	8,0	237,7	282,9	43,0	80,2	29,0	181,0	-	58,5	14,6	16,6
%	X	100	0,9	25,8	30,7	4,7	8,7	3,1	19,7	-	6,4	1,6	1,8
ungültig	7,0	0,8	5,0	0,7	0,6	0,2	0,2	0,0	0,0	-	0,2	0,1	0,1
CDU	201,7	21,9	0,4	180,4	6,2	1,2	6,3	0,2	4,9	-	2,1	0,6	0,4
SPD	264,7	28,8	0,7	12,5	208,1	1,3	6,2	2,4	28,0	-	5,6	1,7	0,5
AfD	45,6	5,0	0,4	3,1	2,6	34,6	2,3	0,5	0,2	-	2,0	0,6	1,0
FDP	101,2	11,0	0,3	24,6	11,2	1,3	53,8	0,8	5,1	-	4,0	1,4	1,0
DIE LINKE	32,2	3,5	0,1	0,5	4,9	0,3	0,7	17,4	6,6	-	1,7	0,4	0,3
GRÜNE	183,4	19,9	0,3	8,6	35,6	0,1	3,7	4,0	127,3	-	3,8	0,4	0,4
CSU	-	-	-	-	-	-	-	-	-	-	-	-	-
Sonstige	84,5	9,2	0,9	7,3	13,7	3,8	7,0	3,6	9,1	-	39,2	9,4	12,8
darunter:													
FREIE WÄHLER	8,9	1,0	0,0	1,1	1,0	0,4	1,1	0,0	0,2	-	4,9	4,4	0,3
dieBasis	14,6	1,6	0,0	0,2	0,5	0,7	0,7	0,3	0,5	-	11,7	0,4	11,0
Männer													
Zusammen													
1.000	855,9	X	8,1	228,3	247,4	70,7	87,0	26,6	134,6	-	53,2	12,9	10,9
%	X	100	0,9	26,7	28,9	8,3	10,2	3,1	15,7	-	6,2	1,5	1,3
ungültig	6,4	0,7	4,5	0,8	0,4	0,3	0,2	0,0	0,0	-	0,2	0,0	0,0
CDU	186,7	21,8	0,7	168,8	4,0	2,1	5,5	0,1	3,2	-	2,3	0,6	0,1
SPD	229,4	26,8	0,7	9,3	186,5	1,6	4,8	2,4	19,1	-	4,9	1,3	0,3
AfD	74,0	8,6	0,3	5,1	2,4	60,4	2,8	0,5	0,1	-	2,3	0,5	1,1
FDP	118,8	13,9	0,5	32,3	9,3	1,7	66,1	0,6	4,6	-	3,8	1,2	0,6
DIE LINKE	32,0	3,7	0,1	0,6	5,8	0,4	0,4	17,2	5,1	-	2,3	0,2	0,6
GRÜNE	139,3	16,3	0,4	6,4	27,8	0,3	2,6	2,4	96,5	-	2,9	0,5	0,2
CSU	-	-	-	-	-	-	-	-	-	-	-	-	-
Sonstige	69,2	8,1	0,9	5,1	11,1	3,8	4,7	3,3	5,8	-	34,5	8,7	7,9
darunter:													
FREIE WÄHLER	8,2	1,0	0,0	0,7	0,6	0,4	0,7	0,0	0,0	-	5,6	5,2	0,1
dieBasis	8,8	1,0	0,0	0,1	0,3	0,4	0,4	0,1	0,2	-	7,3	0,4	6,6

1 Spaltensummen weichen aus methodischen Gründen geringfügig vom amtlichen Ergebnis ab.

Tabelle 2.2: Stimmabgabe in der Kombination der Erst- und Zweitstimmen nach Geschlecht in den Ländern

Partei	Zweitstimmen insgesamt		Erststimmen insgesamt										darunter	
			ungültig	CDU	SPD	AfD	FDP	DIE LINKE	GRÜNE	CSU	Sonstige	FREIE WÄHLER	dieBasis	
	1.000	%	1.000											
Mecklenburg-Vorpommern														
Insgesamt														
Insgesamt														
1.000	935,0	X	17,0	180,7	261,4	170,0	66,3	116,0	62,7	-	61,0	18,5	15,4	
%	X	100	1,8	19,3	28,0	18,2	7,1	12,4	6,7	-	6,5	2,0	1,6	
ungültig	16,2	1,7	10,5	1,7	1,8	0,9	0,3	0,5	0,1	-	0,4	0,0	0,1	
CDU	160,1	17,1	1,0	139,1	6,8	3,3	4,7	2,4	0,9	-	1,9	0,8	0,1	
SPD	267,4	28,6	2,6	14,2	211,4	4,5	4,2	17,7	8,0	-	4,9	1,8	0,6	
AfD	165,3	17,7	0,7	5,4	4,1	147,6	2,7	1,5	0,3	-	2,9	0,8	1,2	
FDP	75,6	8,1	0,2	11,8	6,0	3,1	48,4	1,9	1,3	-	2,7	1,0	0,4	
DIE LINKE	101,7	10,9	0,5	2,2	11,6	1,5	1,2	79,3	3,0	-	2,4	0,5	0,3	
GRÜNE	72,0	7,7	0,2	2,3	13,9	0,2	1,0	6,5	45,9	-	2,1	0,2	0,2	
CSU	-	-	-	-	-	-	-	-	-	-	-	-	-	
Sonstige	76,8	8,2	1,3	3,9	5,8	8,8	3,9	6,1	3,3	-	43,7	13,1	12,5	
darunter:														
FREIE WÄHLER	13,3	1,4	0,1	0,5	0,9	0,8	0,7	0,4	0,1	-	9,8	8,7	0,3	
dieBasis	16,3	1,7	0,1	0,5	0,5	1,9	0,4	0,7	0,1	-	12,1	0,8	10,8	
Frauen														
Zusammen														
1.000	483,9	X	9,7	96,7	145,0	66,0	34,4	60,8	35,6	-	35,8	10,4	9,1	
%	X	100	2,0	20,0	30,0	13,6	7,1	12,6	7,4	-	7,4	2,1	1,9	
ungültig	9,4	2,0	5,8	1,0	1,3	0,5	0,2	0,4	0,0	-	0,2	0,0	0,0	
CDU	84,9	17,5	0,6	73,3	3,9	1,3	2,5	1,4	0,6	-	1,2	0,5	0,1	
SPD	150,5	31,1	1,8	9,0	117,5	2,0	2,3	9,8	4,8	-	3,3	1,2	0,4	
AfD	64,5	13,3	0,4	2,2	1,9	56,2	1,5	0,7	0,1	-	1,4	0,4	0,6	
FDP	37,4	7,7	0,1	5,7	3,0	1,5	24,0	1,0	0,8	-	1,4	0,6	0,2	
DIE LINKE	53,5	11,0	0,3	1,5	6,3	0,6	0,8	40,8	1,8	-	1,5	0,3	0,3	
GRÜNE	40,1	8,3	0,1	1,4	7,3	0,1	0,7	3,5	25,7	-	1,3	0,1	0,1	
CSU	-	-	-	-	-	-	-	-	-	-	-	-	-	
Sonstige	43,7	9,0	0,6	2,6	3,8	3,9	2,4	3,2	1,8	-	25,4	7,3	7,4	
darunter:														
FREIE WÄHLER	7,5	1,5	0,1	0,3	0,6	0,4	0,4	0,3	0,1	-	5,3	4,7	0,1	
dieBasis	9,9	2,1	0,1	0,3	0,4	1,0	0,3	0,4	0,1	-	7,3	0,5	6,5	
Männer														
Zusammen														
1.000	451,1	X	7,2	84,0	116,4	104,0	31,9	55,3	27,1	-	25,2	8,1	6,3	
%	X	100	1,6	18,6	25,8	23,1	7,1	12,2	6,0	-	5,6	1,8	1,4	
ungültig	6,7	1,5	4,7	0,6	0,6	0,4	0,1	0,2	0,0	-	0,1	0,0	0,0	
CDU	75,2	16,7	0,4	65,8	2,9	2,1	2,2	0,9	0,3	-	0,7	0,3	0,0	
SPD	116,9	25,9	0,8	5,2	93,9	2,5	1,8	7,9	3,2	-	1,6	0,7	0,2	
AfD	100,8	22,3	0,3	3,3	2,1	91,5	1,2	0,8	0,2	-	1,5	0,5	0,6	
FDP	38,1	8,4	0,1	6,1	3,0	1,7	24,5	0,9	0,5	-	1,3	0,5	0,2	
DIE LINKE	48,3	10,7	0,2	0,8	5,3	0,9	0,4	38,5	1,3	-	0,9	0,3	0,1	
GRÜNE	31,9	7,1	0,1	0,9	6,5	0,1	0,3	3,0	20,1	-	0,8	0,2	0,1	
CSU	-	-	-	-	-	-	-	-	-	-	-	-	-	
Sonstige	33,1	7,3	0,7	1,3	2,0	4,9	1,5	3,0	1,4	-	18,3	5,9	5,1	
darunter:														
FREIE WÄHLER	5,9	1,3	0,0	0,1	0,3	0,4	0,3	0,2	0,0	-	4,5	4,0	0,2	
dieBasis	6,4	1,4	0,0	0,1	0,1	0,9	0,1	0,3	0,1	-	4,8	0,3	4,3	

1 Spaltensummen weichen aus methodischen Gründen geringfügig vom amtlichen Ergebnis ab.

Tabelle 2.2: Stimmabgabe in der Kombination der Erst- und Zweitstimmen nach Geschlecht in den Ländern

Partei	Zweitstimmen insgesamt		Erststimmen insgesamt										darunter	
			ungültig	CDU	SPD	AfD	FDP	DIE LINKE	GRÜNE	CSU	Sonstige	FREIE WÄHLER	dieBasis	
	1.000	%	1.000											
Hamburg														
Insgesamt														
Insgesamt														
1.000	1.011,0	X	7,7	179,6	334,8	49,8	84,6	72,5	237,3	-	44,7	6,4	16,4	
%	X 100		0,8	17,8	33,1	4,9	8,4	7,2	23,5	-	4,4	0,6	1,6	
ungültig	5,5	0,5	4,5	0,3	0,5	0,0	0,1	0,0	0,1	-	0,0	0,0	0,0	
CDU	155,2	15,4	0,7	135,4	7,2	1,5	6,0	0,6	3,2	-	0,7	0,3	0,1	
SPD	298,3	29,5	0,7	7,5	250,6	1,2	3,4	5,8	26,8	-	2,2	0,5	0,3	
AfD	50,5	5,0	0,2	2,2	2,0	42,5	1,5	0,2	0,1	-	1,8	0,1	1,2	
FDP	114,6	11,3	0,2	26,5	11,3	1,4	66,4	0,9	5,8	-	2,0	0,6	0,2	
DIE LINKE	67,6	6,7	0,2	0,3	9,8	0,2	0,5	43,5	10,9	-	2,3	0,2	0,3	
GRÜNE	250,5	24,8	0,3	4,3	43,6	0,1	2,6	14,6	181,8	-	3,3	0,1	0,2	
CSU	-	-	-	-	-	-	-	-	-	-	-	-	-	
Sonstige	68,7	6,8	0,9	3,2	9,8	2,9	4,1	6,9	8,7	-	32,4	4,5	14,1	
darunter:														
FREIE WÄHLER	5,6	0,6	0,0	0,4	0,5	0,4	0,2	0,1	0,1	-	3,8	3,1	0,4	
dieBasis	14,0	1,4	0,0	0,2	0,4	0,8	0,2	0,3	0,1	-	12,0	0,1	11,9	
Frauen														
Zusammen														
1.000	529,9	X	4,0	94,5	176,2	19,0	37,2	38,6	137,6	-	22,9	3,1	9,9	
%	X 100		0,8	17,8	33,2	3,6	7,0	7,3	26,0	-	4,3	0,6	1,9	
ungültig	3,0	0,6	2,5	0,2	0,1	0,0	0,0	0,0	0,0	-	0,0	0,0	0,0	
CDU	84,8	16,0	0,3	73,6	4,1	0,5	3,3	0,4	2,3	-	0,4	0,2	0,0	
SPD	162,8	30,7	0,4	4,4	134,3	0,5	1,5	3,0	17,3	-	1,4	0,3	0,2	
AfD	19,0	3,6	0,1	0,8	0,7	15,5	0,8	0,1	0,1	-	1,0	0,0	0,7	
FDP	47,5	9,0	0,0	10,6	5,0	0,6	27,7	0,5	2,4	-	0,7	0,2	0,2	
DIE LINKE	32,7	6,2	0,0	0,2	4,1	0,0	0,3	21,2	5,8	-	1,1	0,1	0,2	
GRÜNE	142,4	26,9	0,2	2,4	22,6	0,0	1,3	9,3	104,8	-	1,8	0,1	0,1	
CSU	-	-	-	-	-	-	-	-	-	-	-	-	-	
Sonstige	37,7	7,1	0,6	2,1	5,3	1,9	2,3	4,1	4,9	-	16,5	2,1	8,4	
darunter:														
FREIE WÄHLER	2,7	0,5	0,0	0,2	0,3	0,3	0,1	0,1	0,0	-	1,7	1,3	0,3	
dieBasis	8,8	1,7	0,0	0,1	0,3	0,6	0,2	0,2	0,1	-	7,4	0,1	7,3	
Männer														
Zusammen														
1.000	481,1	X	3,7	85,1	158,6	30,8	47,4	33,9	99,7	-	21,8	3,3	6,5	
%	X 100		0,8	17,7	33,0	6,4	9,9	7,0	20,7	-	4,5	0,7	1,4	
ungültig	2,5	0,5	2,0	0,0	0,4	0,0	0,1	0,0	0,0	-	0,0	0,0	0,0	
CDU	70,4	14,6	0,5	61,7	3,0	1,0	2,7	0,2	0,9	-	0,4	0,1	0,0	
SPD	135,5	28,2	0,3	3,1	116,4	0,7	2,0	2,8	9,5	-	0,8	0,2	0,1	
AfD	31,6	6,6	0,1	1,3	1,3	27,0	0,8	0,2	0,1	-	0,8	0,1	0,5	
FDP	67,1	13,9	0,2	15,9	6,3	0,9	38,7	0,4	3,4	-	1,3	0,4	0,1	
DIE LINKE	34,9	7,3	0,2	0,1	5,7	0,2	0,2	22,3	5,1	-	1,2	0,1	0,1	
GRÜNE	108,1	22,5	0,1	1,9	21,0	0,1	1,2	5,3	77,0	-	1,5	0,1	0,1	
CSU	-	-	-	-	-	-	-	-	-	-	-	-	-	
Sonstige	31,1	6,5	0,3	1,1	4,5	1,0	1,9	2,7	3,7	-	15,8	2,4	5,7	
darunter:														
FREIE WÄHLER	2,9	0,6	0,0	0,2	0,2	0,1	0,1	0,0	0,1	-	2,1	1,8	0,1	
dieBasis	5,1	1,1	0,0	0,1	0,1	0,1	0,0	0,0	0,0	-	4,6	0,0	4,5	

1 Spaltensummen weichen aus methodischen Gründen geringfügig vom amtlichen Ergebnis ab.

Tabelle 2.2: Stimmabgabe in der Kombination der Erst- und Zweitstimmen nach Geschlecht in den Ländern

Partei	Zweitstimmen insgesamt		Erststimmen insgesamt										darunter	
			ungültig	CDU	SPD	AfD	FDP	DIE LINKE	GRÜNE	CSU	Sonstige	FREIE WÄHLER	dieBasis	
	1.000	%	1.000											
Niedersachsen														
Insgesamt														
Insgesamt														
1.000	4.563,1	X	44,6	1.323,1	1.603,8	292,0	347,8	142,8	646,8	-	162,2	46,7	53,1	
%	X	100	1,0	29,0	35,1	6,4	7,6	3,1	14,2	-	3,6	1,0	1,2	
ungültig	39,9	0,9	20,7	6,3	8,2	1,2	1,2	0,3	0,9	-	0,9	0,0	0,4	
CDU	1.093,6	24,0	4,4	987,3	51,8	6,5	25,7	1,3	11,7	-	4,8	2,4	0,5	
SPD	1.498,5	32,8	7,0	110,1	1.247,4	7,3	24,5	12,1	79,2	-	11,0	3,2	1,3	
AfD	336,4	7,4	3,7	22,8	18,9	251,3	15,4	4,2	1,3	-	18,8	5,5	9,4	
FDP	474,6	10,4	1,9	134,8	53,4	8,9	251,9	2,7	12,8	-	8,3	2,9	1,8	
DIE LINKE	148,7	3,3	0,6	2,5	27,3	1,9	2,4	86,8	22,8	-	4,3	0,8	0,8	
GRÜNE	726,6	15,9	1,9	39,9	158,3	1,0	8,9	17,4	492,0	-	7,3	1,5	0,6	
CSU	-	-	-	-	-	-	-	-	-	-	-	-	-	
Sonstige	244,8	5,4	4,5	19,3	38,4	13,8	17,8	17,9	26,1	-	106,9	30,4	38,3	
darunter:														
FREIE WÄHLER	37,2	0,8	0,3	4,3	3,7	1,4	3,2	0,6	1,3	-	22,4	19,5	1,1	
dieBasis	46,4	1,0	0,6	1,3	2,4	3,8	1,5	1,3	1,0	-	34,5	1,6	30,1	
Frauen														
Zusammen														
1.000	2.356,1	X	28,8	682,8	838,2	112,7	159,5	71,9	371,3	-	91,0	24,3	30,4	
%	X	100	1,2	29,0	35,6	4,8	6,8	3,1	15,8	-	3,9	1,0	1,3	
ungültig	27,1	1,1	14,5	3,9	5,3	0,9	0,9	0,2	0,6	-	0,7	0,0	0,4	
CDU	573,7	24,3	2,6	516,2	28,2	2,7	13,7	0,6	7,0	-	2,6	1,1	0,4	
SPD	798,1	33,9	4,3	62,7	653,0	3,0	13,6	6,7	48,1	-	6,6	1,6	0,9	
AfD	126,8	5,4	1,8	7,1	7,6	94,2	5,6	2,0	0,5	-	7,9	2,1	4,1	
FDP	208,5	8,9	1,1	56,8	24,6	3,1	109,9	1,6	7,2	-	4,2	1,5	0,7	
DIE LINKE	71,5	3,0	0,4	1,3	12,5	1,0	1,7	40,3	11,9	-	2,2	0,4	0,6	
GRÜNE	411,2	17,5	1,1	23,6	84,9	0,5	4,9	10,1	281,3	-	4,8	0,9	0,4	
CSU	-	-	-	-	-	-	-	-	-	-	-	-	-	
Sonstige	139,3	5,9	2,9	11,2	22,1	7,2	9,1	10,2	14,7	-	61,8	16,6	23,0	
darunter:														
FREIE WÄHLER	20,4	0,9	0,2	2,3	2,1	0,6	1,5	0,3	0,8	-	12,5	10,9	0,5	
dieBasis	28,5	1,2	0,5	0,9	1,7	1,8	1,0	0,9	0,8	-	20,9	0,9	18,0	
Männer														
Zusammen														
1.000	2.207,0	X	15,8	640,2	765,6	179,4	188,3	70,9	275,5	-	71,3	22,4	22,7	
%	X	100	0,7	29,0	34,7	8,1	8,5	3,4	12,5	-	3,2	1,0	1,0	
ungültig	12,9	0,6	6,2	2,4	3,0	0,3	0,3	0,1	0,4	-	0,2	0,0	0,0	
CDU	519,9	23,6	1,7	471,1	23,6	3,8	12,0	0,7	4,8	-	2,2	1,2	0,2	
SPD	700,4	31,7	2,7	47,4	594,4	4,3	10,9	5,3	31,0	-	4,4	1,6	0,4	
AfD	209,6	9,5	1,9	15,7	11,3	157,2	9,8	2,2	0,7	-	10,8	3,5	5,3	
FDP	266,1	12,1	0,8	78,0	28,8	5,8	142,0	1,1	5,6	-	4,0	1,4	1,0	
DIE LINKE	77,2	3,5	0,1	1,2	14,9	0,9	0,7	46,5	10,9	-	2,1	0,3	0,3	
GRÜNE	315,4	14,3	0,7	16,3	73,4	0,5	4,0	7,2	210,7	-	2,5	0,6	0,1	
CSU	-	-	-	-	-	-	-	-	-	-	-	-	-	
Sonstige	105,5	4,8	1,5	8,1	16,4	6,7	8,7	7,7	11,4	-	45,1	13,7	15,3	
darunter:														
FREIE WÄHLER	16,9	0,8	0,1	2,0	1,7	0,8	1,7	0,2	0,5	-	9,9	8,6	0,6	
dieBasis	17,9	0,8	0,1	0,4	0,7	2,0	0,5	0,4	0,2	-	13,6	0,7	12,1	

1 Spaltensummen weichen aus methodischen Gründen geringfügig vom amtlichen Ergebnis ab.

Tabelle 2.2: Stimmabgabe in der Kombination der Erst- und Zweitstimmen nach Geschlecht in den Ländern

Partei	Zweitstimmen insgesamt		Erststimmen insgesamt										darunter	
			ungültig	CDU	SPD	AfD	FDP	DIE LINKE	GRÜNE	CSU	Sonstige	FREIE WÄHLER	dieBasis	
	1.000	%	1.000											
Bremen														
Insgesamt														
Insgesamt														
1.000	330,4	X	3,4	68,0	108,4	21,6	22,4	25,9	60,5	-	20,3	3,8	4,1	
%	X	100	1,0	20,6	32,8	6,5	6,8	7,8	18,3	-	6,1	1,1	1,2	
ungültig	2,4	0,7	1,6	0,1	0,4	0,2	0,0	0,0	0,1	-	0,1	0,0	0,0	
CDU	56,5	17,1	0,4	50,1	2,7	0,5	1,5	0,1	0,7	-	0,4	0,1	0,0	
SPD	103,2	31,2	0,6	4,9	84,2	0,8	1,2	2,9	7,7	-	1,0	0,2	0,1	
AfD	22,6	6,8	0,1	1,3	1,0	18,5	0,5	0,2	0,1	-	0,9	0,3	0,3	
FDP	30,5	9,2	0,2	7,7	2,6	0,6	17,3	0,3	0,7	-	1,0	0,4	0,1	
DIE LINKE	25,4	7,7	0,1	0,4	4,1	0,3	0,2	16,3	3,1	-	1,0	0,0	0,1	
GRÜNE	68,4	20,7	0,1	2,6	11,2	0,1	0,8	4,5	47,1	-	2,0	0,0	0,1	
CSU	-	-	-	-	-	-	-	-	-	-	-	-	-	
Sonstige	21,5	6,5	0,3	1,0	2,3	0,7	0,9	1,5	1,1	-	13,8	2,6	3,5	
darunter:														
FREIE WÄHLER	2,9	0,9	0,0	0,1	0,3	0,0	0,1	0,0	0,0	-	2,3	2,1	0,1	
dieBasis	3,5	1,0	0,0	0,0	0,1	0,1	0,1	0,1	0,0	-	3,0	0,1	2,9	
Frauen														
Zusammen														
1.000	172,8	X	1,8	35,5	57,6	8,3	10,3	13,2	35,8	-	10,4	1,9	2,4	
%	X	100	1,0	20,6	33,3	4,8	6,0	7,6	20,7	-	6,0	1,1	1,4	
ungültig	1,4	0,8	0,9	0,0	0,2	0,1	0,0	0,0	0,0	-	0,1	0,0	0,0	
CDU	30,0	17,4	0,2	26,3	1,6	0,3	0,8	0,1	0,4	-	0,2	0,1	0,0	
SPD	55,7	32,3	0,3	2,5	44,8	0,4	0,7	1,6	4,9	-	0,5	0,1	0,1	
AfD	8,4	4,9	0,0	0,5	0,4	6,8	0,2	0,1	0,0	-	0,4	0,1	0,1	
FDP	14,1	8,1	0,1	3,7	1,3	0,3	7,6	0,1	0,4	-	0,5	0,2	0,0	
DIE LINKE	12,3	7,1	0,0	0,3	1,7	0,1	0,1	7,9	1,7	-	0,5	0,0	0,1	
GRÜNE	39,4	22,8	0,1	1,6	6,1	0,0	0,4	2,7	27,7	-	0,8	0,0	0,0	
CSU	-	-	-	-	-	-	-	-	-	-	-	-	-	
Sonstige	11,5	6,6	0,1	0,6	1,4	0,3	0,5	0,6	0,6	-	7,3	1,4	2,0	
darunter:														
FREIE WÄHLER	1,6	0,9	0,0	0,0	0,2	0,0	0,0	0,0	0,0	-	1,2	1,2	0,0	
dieBasis	2,1	1,2	0,0	0,0	0,0	0,1	0,1	0,1	0,0	-	1,8	0,0	1,7	
Männer														
Zusammen														
1.000	157,7	X	1,6	32,5	50,9	13,3	12,1	12,7	24,7	-	9,9	1,8	1,7	
%	X	101	1,0	20,6	32,3	8,4	7,7	8,8	15,7	-	6,3	1,2	1,1	
ungültig	1,0	0,6	0,7	0,1	0,1	0,1	0,0	0,0	0,0	-	0,0	0,0	0,0	
CDU	26,5	16,8	0,2	23,8	1,1	0,3	0,7	0,1	0,2	-	0,1	0,1	0,0	
SPD	47,5	30,1	0,3	2,3	39,4	0,4	0,5	1,3	2,8	-	0,5	0,1	0,0	
AfD	14,2	9,0	0,1	0,8	0,6	11,7	0,3	0,1	0,1	-	0,5	0,2	0,2	
FDP	16,4	10,4	0,1	4,0	1,3	0,3	9,7	0,2	0,3	-	0,5	0,2	0,0	
DIE LINKE	13,0	8,3	0,1	0,1	2,4	0,2	0,1	8,3	1,4	-	0,5	0,0	0,0	
GRÜNE	29,1	18,4	0,1	1,0	5,2	0,0	0,4	1,8	19,4	-	1,2	0,0	0,0	
CSU	-	-	-	-	-	-	-	-	-	-	-	-	-	
Sonstige	10,0	6,3	0,1	0,4	0,9	0,3	0,4	0,9	0,5	-	6,5	1,2	1,4	
darunter:														
FREIE WÄHLER	1,3	0,8	0,0	0,1	0,1	0,0	0,0	0,0	0,0	-	1,1	0,9	0,0	
dieBasis	1,4	0,9	0,0	0,0	0,0	0,1	0,0	0,0	0,0	-	1,2	0,0	1,2	

1 Spaltensummen weichen aus methodischen Gründen geringfügig vom amtlichen Ergebnis ab.

Tabelle 2.2: Stimmabgabe in der Kombination der Erst- und Zweitstimmen nach Geschlecht in den Ländern

Partei	Zweitstimmen insgesamt		Erststimmen insgesamt										darunter	
			ungültig	CDU	SPD	AfD	FDP	DIE LINKE	GRÜNE	CSU	Sonstige	FREIE WÄHLER	dieBasis	
	1.000	%	1.000											
Brandenburg														
Insgesamt														
Insgesamt														
1.000	1.549,5	X	21,7	283,7	437,8	280,0	121,1	142,6	120,0	-	142,6	49,3	26,6	
%	X	100	1,4	18,3	28,3	18,1	7,8	9,2	7,7	-	9,2	3,2	1,7	
ungültig	19,8	1,3	15,7	1,1	1,1	0,9	0,3	0,4	0,1	-	0,2	0,0	0,0	
CDU	233,9	15,1	0,9	197,0	11,6	7,1	9,2	1,4	2,1	-	4,6	2,6	0,3	
SPD	450,6	29,1	2,0	29,8	348,9	8,5	9,3	24,1	14,9	-	13,0	6,6	0,7	
AfD	277,4	17,9	0,6	11,6	7,0	240,1	6,3	1,6	0,3	-	9,8	2,5	3,7	
FDP	142,4	9,2	0,4	26,7	13,2	6,7	82,5	2,0	2,3	-	8,6	4,0	1,0	
DIE LINKE	129,8	8,4	0,3	2,3	19,6	2,1	1,7	92,8	6,1	-	4,8	1,2	0,5	
GRÜNE	137,5	8,9	0,6	5,9	24,5	0,4	2,4	10,4	87,7	-	5,5	1,0	0,2	
CSU	-	-	-	-	-	-	-	-	-	-	-	-	-	
Sonstige	158,1	10,2	1,2	9,3	11,8	14,1	9,4	9,9	6,5	-	95,9	31,4	20,2	
darunter:														
FREIE WÄHLER	40,5	2,6	0,3	2,8	2,4	2,5	2,3	1,2	0,4	-	28,5	24,5	0,5	
dieBasis	23,1	1,5	0,0	0,5	0,5	2,1	0,7	0,3	0,3	-	18,6	0,5	16,9	
Frauen														
Zusammen														
1.000	797,0	X	12,3	150,2	243,2	111,9	60,8	73,5	65,4	-	79,7	26,3	16,2	
%	X	100	1,5	18,8	30,5	14,0	7,6	9,2	8,2	-	10,0	3,3	2,0	
ungültig	11,3	1,4	8,8	0,7	0,7	0,6	0,2	0,2	0,1	-	0,1	0,0	0,0	
CDU	120,7	15,1	0,5	101,5	6,3	3,0	4,8	0,8	1,2	-	2,6	1,5	0,2	
SPD	253,8	31,8	1,3	18,5	194,9	4,2	5,4	13,8	8,7	-	7,1	3,4	0,4	
AfD	109,5	13,7	0,2	5,1	3,4	92,2	2,6	0,5	0,1	-	5,3	1,1	2,2	
FDP	69,4	8,7	0,2	13,0	6,9	3,0	39,6	1,2	1,0	-	4,5	2,0	0,5	
DIE LINKE	65,5	8,2	0,2	1,5	10,2	0,9	1,1	45,5	3,6	-	2,4	0,7	0,2	
GRÜNE	73,5	9,2	0,4	3,5	13,1	0,1	1,2	5,4	46,6	-	3,2	0,6	0,1	
CSU	-	-	-	-	-	-	-	-	-	-	-	-	-	
Sonstige	93,3	11,7	0,8	6,5	7,8	8,0	5,9	6,0	4,0	-	54,5	17,0	12,4	
darunter:														
FREIE WÄHLER	22,1	2,8	0,2	1,7	1,3	1,3	1,4	0,8	0,3	-	15,1	12,6	0,2	
dieBasis	14,6	1,8	0,0	0,3	0,3	1,5	0,6	0,3	0,2	-	11,6	0,4	10,3	
Männer														
Zusammen														
1.000	752,4	X	9,4	133,4	194,5	168,1	60,3	69,1	54,6	-	63,0	23,0	10,4	
%	X	101	1,2	17,7	25,9	22,3	8,0	10,4	7,3	-	8,4	3,1	1,4	
ungültig	8,5	1,1	6,9	0,4	0,4	0,3	0,1	0,2	0,0	-	0,2	0,0	0,0	
CDU	113,1	15,0	0,4	95,5	5,3	4,1	4,4	0,6	0,9	-	2,0	1,0	0,1	
SPD	196,8	26,2	0,7	11,3	154,0	4,4	3,9	10,3	6,2	-	6,0	3,2	0,3	
AfD	167,9	22,3	0,4	6,5	3,6	147,9	3,7	1,1	0,1	-	4,6	1,5	1,5	
FDP	73,0	9,7	0,3	13,7	6,3	3,7	42,9	0,8	1,3	-	4,0	2,0	0,5	
DIE LINKE	64,3	8,5	0,1	0,8	9,4	1,1	0,6	47,3	2,5	-	2,4	0,5	0,2	
GRÜNE	64,0	8,5	0,2	2,4	11,5	0,4	1,2	5,0	41,0	-	2,4	0,4	0,1	
CSU	-	-	-	-	-	-	-	-	-	-	-	-	-	
Sonstige	64,8	8,6	0,4	2,8	4,1	6,1	3,6	3,9	2,5	-	41,5	14,4	7,7	
darunter:														
FREIE WÄHLER	18,4	2,4	0,1	1,1	1,1	1,3	0,9	0,4	0,1	-	13,3	11,9	0,3	
dieBasis	8,4	1,1	0,0	0,2	0,2	0,7	0,2	0,1	0,1	-	7,0	0,1	6,6	

1 Spaltensummen weichen aus methodischen Gründen geringfügig vom amtlichen Ergebnis ab.

Tabelle 2.2: Stimmabgabe in der Kombination der Erst- und Zweitstimmen nach Geschlecht in den Ländern

Partei	Zweitstimmen insgesamt		Erststimmen insgesamt										
			ungültig	CDU	SPD	AfD	FDP	DIE LINKE	GRÜNE	CSU	Sonstige	darunter	
	FREIE WÄHLER	dieBasis											
	1.000	%	1.000										
Sachsen-Anhalt													
Insgesamt													
Insgesamt													
1.000	1.214,8	X	14,6	299,4	293,2	242,1	96,1	127,6	64,3	-	77,6	33,6	23,1
%	X	100	1,2	24,6	24,1	19,9	7,9	10,5	5,3	-	6,4	2,8	1,9
ungültig	12,8	1,1	10,4	0,6	0,9	0,3	0,2	0,2	0,1	-	0,2	0,0	0,0
CDU	252,3	20,8	0,6	222,4	9,0	6,9	6,6	1,9	1,1	-	3,8	2,3	0,7
SPD	305,1	25,1	0,9	26,0	229,7	6,7	7,2	18,5	9,1	-	7,0	3,9	0,8
AfD	235,5	19,4	0,4	8,7	4,0	209,9	4,6	1,9	0,2	-	5,9	2,1	2,6
FDP	114,0	9,4	0,4	25,1	9,6	5,5	67,6	1,6	1,0	-	3,3	1,7	0,7
DIE LINKE	115,3	9,5	0,4	3,6	13,5	2,0	1,5	87,8	3,4	-	3,0	0,9	0,6
GRÜNE	78,7	6,5	0,2	4,1	16,6	0,2	1,3	8,0	45,6	-	2,7	0,7	0,1
CSU	-	-	-	-	-	-	-	-	-	-	-	-	-
Sonstige	101,0	8,3	1,4	8,8	10,0	10,5	7,1	7,7	3,9	-	51,7	22,0	17,5
darunter:													
FREIE WÄHLER	22,5	1,9	0,1	1,8	1,7	1,1	1,5	0,6	0,2	-	15,4	14,5	0,6
dieBasis	19,2	1,6	0,1	0,7	0,5	2,4	0,6	0,5	0,1	-	14,2	0,5	13,6
Frauen													
Zusammen													
1.000	628,9	X	8,1	165,2	162,4	95,0	50,5	67,5	35,2	-	45,1	19,1	13,9
%	X	100	1,3	26,3	25,8	15,1	8,0	10,7	5,6	-	7,2	3,0	2,2
ungültig	7,5	1,2	5,9	0,4	0,7	0,1	0,1	0,1	0,1	-	0,1	0,0	0,0
CDU	140,2	22,3	0,3	122,6	5,8	3,3	3,8	1,2	0,9	-	2,3	1,4	0,3
SPD	169,1	26,9	0,4	15,5	125,9	2,8	4,5	10,3	5,4	-	4,3	2,5	0,5
AfD	92,4	14,7	0,3	3,7	2,0	80,2	2,3	0,9	0,1	-	2,8	0,8	1,3
FDP	57,6	9,2	0,2	12,6	5,6	2,2	33,9	1,0	0,4	-	1,7	0,9	0,4
DIE LINKE	59,6	9,5	0,2	2,2	7,3	0,9	0,9	44,6	1,7	-	1,7	0,4	0,5
GRÜNE	42,1	6,7	0,1	2,4	8,4	0,1	0,7	4,7	24,3	-	1,3	0,3	0,1
CSU	-	-	-	-	-	-	-	-	-	-	-	-	-
Sonstige	60,4	9,6	0,6	5,8	6,6	5,4	4,3	4,6	2,3	-	30,9	12,6	10,8
darunter:													
FREIE WÄHLER	12,6	2,0	0,1	0,9	1,1	0,5	0,8	0,3	0,1	-	8,8	8,2	0,4
dieBasis	12,4	2,0	0,1	0,7	0,4	1,4	0,3	0,4	0,1	-	9,0	0,3	8,5
Männer													
Zusammen													
1.000	585,9	X	6,5	134,1	130,8	147,1	45,6	60,0	29,1	-	32,5	14,4	9,2
%	X	101	1,1	22,9	22,3	25,1	7,8	11,3	5,0	-	5,5	2,5	1,6
ungültig	5,3	0,9	4,4	0,3	0,2	0,2	0,1	0,1	0,0	-	0,1	0,0	0,0
CDU	112,1	19,1	0,3	99,8	3,2	3,6	2,9	0,7	0,2	-	1,4	0,9	0,4
SPD	136,0	23,2	0,4	10,5	103,8	3,9	2,7	8,2	3,7	-	2,7	1,3	0,3
AfD	143,1	24,4	0,1	4,9	1,9	129,7	2,3	0,9	0,1	-	3,1	1,2	1,4
FDP	56,4	9,6	0,2	12,5	4,0	3,4	33,6	0,6	0,5	-	1,6	0,8	0,3
DIE LINKE	55,8	9,5	0,2	1,4	6,2	1,1	0,7	43,2	1,7	-	1,3	0,5	0,2
GRÜNE	36,6	6,2	0,1	1,7	8,2	0,1	0,6	3,3	21,2	-	1,4	0,3	0,0
CSU	-	-	-	-	-	-	-	-	-	-	-	-	-
Sonstige	40,6	6,9	0,7	3,0	3,4	5,2	2,8	3,1	1,6	-	20,8	9,3	6,7
darunter:													
FREIE WÄHLER	9,9	1,7	0,1	0,8	0,7	0,5	0,7	0,3	0,1	-	6,7	6,3	0,3
dieBasis	6,9	1,2	0,0	0,1	0,1	1,0	0,2	0,1	0,0	-	5,3	0,1	5,0

1 Spaltensummen weichen aus methodischen Gründen geringfügig vom amtlichen Ergebnis ab.

Tabelle 2.2: Stimmabgabe in der Kombination der Erst- und Zweitstimmen nach Geschlecht in den Ländern

Partei	Zweitstimmen insgesamt		Erststimmen insgesamt										
			ungültig	CDU	SPD	AfD	FDP	DIE LINKE	GRÜNE	CSU	Sonstige	darunter	
	FREIE WÄHLER	dieBasis											
	1.000	%	1.000										
Berlin													
Insgesamt													
Insgesamt													
1.000	1.856,9	X	31,6	344,8	417,2	147,1	129,7	260,2	380,6	-	145,6	14,2	19,6
%	X 100		1,7	18,6	22,5	7,9	7,0	14,0	20,5	-	7,8	0,8	1,1
ungültig	30,3	1,6	13,8	4,2	4,6	1,2	1,0	1,7	1,1	-	2,6	0,0	1,7
CDU	289,7	15,6	4,8	253,3	9,1	3,2	8,2	4,1	4,3	-	2,6	0,9	0,1
SPD	428,3	23,1	4,4	22,3	322,7	2,3	4,6	33,5	30,6	-	7,9	1,3	0,4
AfD	153,7	8,3	1,6	7,2	1,9	129,9	2,1	3,2	0,3	-	7,5	0,9	4,6
FDP	165,9	8,9	1,2	35,7	9,6	3,1	102,1	3,1	5,9	-	5,3	1,0	1,1
DIE LINKE	209,1	11,3	1,2	3,1	14,6	1,1	1,1	163,7	17,2	-	7,1	0,2	1,2
GRÜNE	408,5	22,0	0,9	8,9	39,3	0,1	2,4	34,8	312,1	-	10,0	0,2	0,4
CSU	-	-	-	-	-	-	-	-	-	-	-	-	-
Sonstige	171,4	9,2	3,6	10,1	15,4	6,2	8,1	16,0	9,2	-	102,7	9,6	10,1
darunter:													
FREIE WÄHLER	17,1	0,9	0,7	1,1	1,0	1,0	1,2	0,7	0,1	-	11,2	7,1	2,1
dieBasis	-	-	-	-	-	-	-	-	-	-	-	-	-
Frauen													
Zusammen													
1.000	973,6	X	18,3	178,9	225,4	57,1	59,5	136,5	215,3	-	82,7	7,6	11,7
%	X 100		1,9	18,4	23,2	5,9	6,1	14,0	22,1	-	8,5	0,8	1,2
ungültig	17,0	1,7	7,7	2,6	2,5	0,4	0,5	0,9	0,7	-	1,7	0,0	1,1
CDU	153,0	15,7	3,7	132,3	5,2	1,4	3,6	2,3	2,6	-	1,8	0,6	0,0
SPD	232,7	23,9	2,6	12,8	175,1	1,1	2,4	18,3	15,9	-	4,4	1,0	0,3
AfD	60,8	6,2	0,7	3,1	1,0	49,3	1,2	1,0	0,1	-	4,5	0,5	2,8
FDP	73,9	7,6	0,8	15,4	4,8	1,1	45,3	1,6	2,2	-	2,6	0,6	0,4
DIE LINKE	110,3	11,3	0,9	1,9	7,1	0,5	0,7	84,6	10,5	-	4,1	0,1	0,8
GRÜNE	229,9	23,6	0,3	4,8	21,0	0,0	1,2	19,3	178,1	-	5,2	0,1	0,3
CSU	-	-	-	-	-	-	-	-	-	-	-	-	-
Sonstige	95,9	9,9	1,5	6,0	8,8	3,3	4,6	8,3	5,1	-	58,4	4,8	6,0
darunter:													
FREIE WÄHLER	8,5	0,9	0,3	0,5	0,6	0,5	0,6	0,4	0,1	-	5,6	3,4	1,0
dieBasis	-	-	-	-	-	-	-	-	-	-	-	-	-
Männer													
Zusammen													
1.000	883,3	X	13,4	165,9	191,7	90,0	70,2	123,8	165,3	-	63,0	6,5	7,9
%	X 102		1,5	18,8	21,7	10,2	8,0	15,7	18,7	-	7,1	0,7	0,9
ungültig	13,3	1,5	6,1	1,6	2,1	0,8	0,5	0,8	0,4	-	0,9	0,0	0,7
CDU	136,7	15,5	1,1	121,0	3,9	1,8	4,6	1,8	1,6	-	0,8	0,3	0,1
SPD	195,6	22,1	1,7	9,5	147,7	1,3	2,2	15,2	14,6	-	3,5	0,3	0,1
AfD	92,8	10,5	1,0	4,1	0,9	80,6	0,9	2,1	0,2	-	3,1	0,4	1,7
FDP	92,1	10,4	0,4	20,2	4,8	1,9	56,8	1,5	3,7	-	2,7	0,4	0,7
DIE LINKE	98,7	11,2	0,4	1,2	7,5	0,6	0,4	79,1	6,7	-	3,0	0,1	0,4
GRÜNE	178,7	20,2	0,6	4,2	18,4	0,0	1,2	15,5	134,0	-	4,8	0,1	0,1
CSU	-	-	-	-	-	-	-	-	-	-	-	-	-
Sonstige	75,4	8,5	2,1	4,1	6,6	3,0	3,5	7,7	4,0	-	44,3	4,9	4,1
darunter:													
FREIE WÄHLER	8,6	1,0	0,5	0,6	0,5	0,5	0,6	0,3	0,0	-	5,6	3,7	1,1
dieBasis	-	-	-	-	-	-	-	-	-	-	-	-	-

Tabelle 2.2: Stimmabgabe in der Kombination der Erst- und Zweitstimmen nach Geschlecht in den Ländern

Partei	Zweitstimmen insgesamt		Erststimmen insgesamt											
			ungültig	CDU	SPD	AfD	FDP	DIE LINKE	GRÜNE	CSU	Sonstige	darunter		
	1.000	%										1.000	FREIE WÄHLER	dieBasis
Nordrhein-Westfalen														
Insgesamt														
Insgesamt														
1.000	9.961,0	X	92,5	2.973,5	3.068,6	705,0	851,3	317,9	1.500,7	-	451,5	97,5	109,4	
%	X 100		0,9	29,9	30,8	7,1	8,5	3,2	15,1	-	4,5	1,0	1,1	
ungültig	73,0	0,7	52,3	8,6	6,0	2,0	1,3	0,9	0,7	-	1,3	0,3	0,5	
CDU	2.566,7	25,8	9,6	2.286,4	97,2	26,6	85,5	4,2	40,8	-	16,4	6,1	1,8	
SPD	2.880,2	28,9	9,3	171,7	2.348,2	23,0	58,0	31,4	204,8	-	33,9	8,4	2,1	
AfD	717,5	7,2	3,9	42,9	32,1	584,6	25,2	4,3	2,5	-	22,1	4,0	11,0	
FDP	1.130,2	11,3	3,7	318,5	113,9	24,2	599,3	7,5	37,7	-	25,3	7,7	2,8	
DIE LINKE	366,9	3,7	1,9	8,6	71,1	7,6	7,0	192,7	57,7	-	20,4	2,9	2,1	
GRÜNE	1.587,1	15,9	2,9	84,8	300,7	2,2	26,6	40,2	1.093,6	-	36,1	2,6	1,3	
CSU	-	-	-	-	-	-	-	-	-	-	-	-	-	
Sonstige	639,4	6,4	8,9	51,9	99,6	34,9	48,5	36,7	62,9	-	296,0	65,5	87,7	
darunter:														
FREIE WÄHLER	65,0	0,7	0,6	6,7	4,7	2,7	4,1	1,3	2,2	-	42,7	38,5	1,1	
dieBasis	99,2	1,0	0,8	2,9	2,7	7,1	3,9	2,5	2,0	-	77,3	2,5	71,9	
Frauen														
Zusammen														
1.000	5.149,2	X	50,4	1.566,0	1.614,1	269,3	405,9	163,1	852,5	-	227,9	49,5	62,9	
%	X 100		1,0	30,4	31,3	5,2	7,9	3,2	16,6	-	4,4	1,0	1,2	
ungültig	40,1	0,8	28,8	4,8	3,3	1,1	0,7	0,5	0,4	-	0,6	0,1	0,2	
CDU	1.377,0	26,7	5,7	1.221,5	56,2	10,3	46,6	2,6	25,3	-	8,9	3,2	1,0	
SPD	1.538,9	29,9	5,1	100,1	1.236,7	9,7	31,6	16,9	122,1	-	16,6	4,2	1,2	
AfD	270,2	5,2	1,8	15,9	13,2	216,3	10,6	1,6	1,3	-	9,6	1,8	5,0	
FDP	512,3	9,9	1,8	138,3	58,7	9,5	270,4	4,3	18,4	-	10,9	3,0	1,7	
DIE LINKE	177,3	3,4	0,6	4,7	32,1	3,0	4,1	93,0	30,5	-	9,2	1,9	1,3	
GRÜNE	878,8	17,1	1,5	49,2	155,1	1,0	13,9	24,3	616,3	-	17,5	1,4	0,8	
CSU	-	-	-	-	-	-	-	-	-	-	-	-	-	
Sonstige	354,6	6,9	4,9	31,5	59,0	18,5	27,9	20,0	38,2	-	154,6	33,9	51,8	
darunter:														
FREIE WÄHLER	32,2	0,6	0,3	3,4	2,3	1,3	2,0	0,6	1,3	-	21,1	19,1	0,7	
dieBasis	58,8	1,1	0,5	1,8	1,6	3,9	2,5	1,6	1,4	-	45,5	1,3	42,5	
Männer														
Zusammen														
1.000	4.811,8	X	42,1	1.407,5	1.454,5	435,7	445,4	154,8	648,1	-	223,6	48,1	46,5	
%	X 100		0,9	29,3	30,2	9,1	9,3	3,5	13,5	-	4,6	1,0	1,0	
ungültig	32,8	0,7	23,5	3,9	2,7	0,9	0,5	0,4	0,3	-	0,7	0,2	0,3	
CDU	1.189,7	24,7	3,9	1.064,9	41,0	16,3	38,8	1,6	15,5	-	7,5	2,9	0,8	
SPD	1.341,4	27,9	4,2	71,5	1.111,5	13,3	26,4	14,5	82,6	-	17,3	4,2	0,9	
AfD	447,3	9,3	2,1	27,0	18,9	368,3	14,6	2,7	1,1	-	12,5	2,2	6,0	
FDP	617,9	12,8	1,9	180,2	55,1	14,7	328,9	3,2	19,4	-	14,4	4,7	1,2	
DIE LINKE	189,7	3,9	1,2	3,9	39,0	4,6	2,9	99,8	27,2	-	11,1	1,0	0,8	
GRÜNE	708,3	14,7	1,4	35,6	145,6	1,2	12,6	15,9	477,4	-	18,7	1,1	0,5	
CSU	-	-	-	-	-	-	-	-	-	-	-	-	-	
Sonstige	284,8	5,9	4,0	20,4	40,7	16,5	20,6	16,7	24,6	-	141,4	31,6	35,9	
darunter:														
FREIE WÄHLER	32,8	0,7	0,3	3,4	2,4	1,4	2,1	0,7	0,9	-	21,6	19,4	0,5	
dieBasis	40,4	0,8	0,3	1,1	1,1	3,2	1,3	0,9	0,7	-	31,8	1,2	29,4	

1 Spaltensummen weichen aus methodischen Gründen geringfügig vom amtlichen Ergebnis ab.

Tabelle 2.2: Stimmabgabe in der Kombination der Erst- und Zweitstimmen nach Geschlecht in den Ländern

Partei	Zweitstimmen insgesamt		Erststimmen insgesamt										
			ungültig	CDU	SPD	AfD	FDP	DIE LINKE	GRÜNE	CSU	Sonstige	darunter	
	FREIE WÄHLER	dieBasis											
	1.000	%	1.000										
Sachsen													
Insgesamt													
Insgesamt													
1.000	2.489,0	X	29,4	546,3	410,8	632,9	220,1	282,8	171,4	-	195,4	66,8	45,0
%	X 100		1,2	21,9	16,5	25,4	8,8	11,4	6,9	-	7,9	2,7	1,8
ungültig	26,1	1,0	19,9	1,9	0,9	1,2	0,3	0,6	0,3	-	0,9	0,3	0,1
CDU	422,9	17,0	1,4	362,2	13,5	15,1	15,4	4,3	3,3	-	7,7	3,7	0,5
SPD	474,8	19,1	1,7	58,5	310,7	13,5	13,0	40,9	23,1	-	13,3	5,8	1,4
AfD	607,0	24,4	0,8	16,3	9,0	546,4	12,2	5,2	0,5	-	16,7	4,7	5,0
FDP	271,2	10,9	0,8	59,0	14,2	21,2	154,7	4,3	3,8	-	13,1	5,7	2,2
DIE LINKE	230,0	9,2	0,8	9,1	20,8	4,5	3,4	174,9	9,6	-	6,9	1,4	0,9
GRÜNE	212,3	8,5	0,5	19,8	25,7	0,7	3,6	35,1	120,6	-	6,3	1,0	0,4
CSU	-	-	-	-	-	-	-	-	-	-	-	-	-
Sonstige	244,7	9,8	3,4	19,4	16,0	30,3	17,4	17,7	10,1	-	130,4	44,1	34,6
darunter:													
FREIE WÄHLER	56,7	2,3	0,3	4,8	3,2	4,4	4,5	1,8	0,6	-	37,0	32,1	1,4
dieBasis	38,1	1,5	0,0	0,7	0,6	4,9	1,2	1,2	0,4	-	29,2	1,0	26,7
Frauen													
Zusammen													
1.000	1.280,3	X	17,1	299,3	231,3	262,8	118,1	147,8	95,3	-	108,5	38,5	26,6
%	X 100		1,3	23,4	18,1	20,5	9,2	11,5	7,4	-	8,5	3,0	2,1
ungültig	15,6	1,2	11,5	1,3	0,6	0,6	0,3	0,4	0,3	-	0,6	0,2	0,1
CDU	231,7	18,1	0,8	199,7	8,1	6,0	8,4	2,6	1,9	-	4,2	2,1	0,3
SPD	265,0	20,7	1,0	34,1	173,3	6,2	7,7	21,2	13,9	-	7,6	3,4	0,9
AfD	251,4	19,6	0,5	7,5	4,7	221,9	6,2	2,3	0,2	-	8,1	2,2	2,8
FDP	138,2	10,8	0,4	28,1	8,6	9,7	79,9	2,7	1,9	-	6,9	3,2	1,4
DIE LINKE	121,3	9,5	0,5	5,5	12,0	2,2	2,3	89,7	5,4	-	3,8	0,9	0,5
GRÜNE	114,0	8,9	0,4	10,6	14,0	0,3	2,0	18,2	65,5	-	3,1	0,6	0,2
CSU	-	-	-	-	-	-	-	-	-	-	-	-	-
Sonstige	143,0	11,2	2,1	12,6	10,0	15,9	11,3	10,6	6,3	-	74,2	25,9	20,5
darunter:													
FREIE WÄHLER	32,4	2,5	0,2	2,8	1,6	2,2	2,9	1,3	0,3	-	21,0	18,3	0,9
dieBasis	22,4	1,7	0,0	0,3	0,5	2,7	0,7	0,8	0,3	-	17,2	0,5	15,8
Männer													
Zusammen													
1.000	1.208,7	X	12,3	246,9	179,5	370,0	101,9	135,0	76,1	-	86,9	28,4	18,5
%	X 101		1,0	20,4	14,9	30,6	8,4	12,5	6,3	-	7,2	2,3	1,5
ungültig	10,4	0,9	8,4	0,6	0,3	0,6	0,0	0,1	0,1	-	0,4	0,1	0,0
CDU	191,2	15,8	0,6	162,5	5,5	9,1	7,0	1,6	1,4	-	3,6	1,6	0,2
SPD	209,8	17,4	0,7	24,4	137,4	7,3	5,3	19,6	9,3	-	5,7	2,4	0,5
AfD	355,6	29,4	0,4	8,8	4,3	324,4	5,9	2,9	0,3	-	8,5	2,6	2,2
FDP	133,0	11,0	0,4	30,9	5,6	11,5	74,9	1,6	1,9	-	6,2	2,6	0,8
DIE LINKE	108,7	9,0	0,4	3,6	8,8	2,3	1,1	85,1	4,2	-	3,1	0,5	0,4
GRÜNE	98,3	8,1	0,2	9,2	11,7	0,4	1,6	16,9	55,2	-	3,2	0,4	0,2
CSU	-	-	-	-	-	-	-	-	-	-	-	-	-
Sonstige	101,7	8,4	1,3	6,8	6,0	14,4	6,1	7,1	3,8	-	56,2	18,2	14,2
darunter:													
FREIE WÄHLER	24,2	2,0	0,1	2,0	1,6	2,2	1,6	0,5	0,3	-	16,0	13,8	0,6
dieBasis	15,7	1,3	0,0	0,3	0,1	2,2	0,4	0,4	0,1	-	12,1	0,4	10,9

1 Spaltensummen weichen aus methodischen Gründen geringfügig vom amtlichen Ergebnis ab.

Tabelle 2.2: Stimmabgabe in der Kombination der Erst- und Zweitstimmen nach Geschlecht in den Ländern

Partei	Zweitstimmen insgesamt		Erststimmen insgesamt										darunter	
			ungültig	CDU	SPD	AfD	FDP	DIE LINKE	GRÜNE	CSU	Sonstige	FREIE WÄHLER	dieBasis	
	1.000	%	1.000											
Hessen														
Insgesamt														
Insgesamt														
1.000	3.340,6	X	44,7	909,1	1.000,1	285,3	315,7	130,5	480,5	-	174,6	77,4	48,1	
%	X 100		1,3	27,2	29,9	8,5	9,5	3,9	14,4	-	5,2	2,3	1,4	
ungültig	39,8	1,2	26,5	4,2	4,8	1,2	1,2	0,2	0,8	-	0,9	0,3	0,4	
CDU	753,5	22,6	3,4	676,6	26,7	7,1	22,1	1,0	10,1	-	6,5	4,3	0,9	
SPD	910,0	27,2	4,5	51,6	754,2	6,3	14,2	11,0	57,4	-	10,9	6,2	0,9	
AfD	291,0	8,7	0,7	17,4	9,3	244,0	8,8	1,2	0,6	-	9,1	3,9	4,3	
FDP	421,6	12,6	1,7	112,3	36,0	9,7	237,2	2,0	12,6	-	10,2	5,8	1,8	
DIE LINKE	142,6	4,3	0,2	1,9	28,3	1,7	2,6	80,5	22,3	-	5,1	1,5	0,8	
GRÜNE	521,4	15,6	1,6	26,5	103,7	0,7	9,0	16,4	354,5	-	9,1	2,7	0,5	
CSU	-	-	-	-	-	-	-	-	-	-	-	-	-	
Sonstige	260,7	7,8	6,1	18,7	37,2	14,7	20,7	18,2	22,3	-	122,8	52,7	38,6	
darunter:														
FREIE WÄHLER	56,2	1,7	0,3	5,6	4,9	1,5	2,8	0,6	0,7	-	39,8	37,9	0,5	
dieBasis	43,1	1,3	0,2	0,9	1,0	3,9	1,9	1,1	0,4	-	33,6	1,1	31,9	
Frauen														
Zusammen														
1.000	1.728,2	X	23,8	473,7	531,7	112,9	151,8	66,2	274,1	-	94,1	40,8	28,4	
%	X 100		1,4	27,4	30,8	6,5	8,8	3,8	15,9	-	5,4	2,4	1,6	
ungültig	22,5	1,3	14,6	2,6	2,6	0,6	0,6	0,1	0,8	-	0,6	0,2	0,2	
CDU	398,8	23,1	1,5	356,6	16,1	2,7	12,3	0,6	5,8	-	3,3	2,0	0,6	
SPD	488,9	28,3	2,5	31,2	397,9	2,6	7,8	6,2	35,0	-	5,8	3,1	0,5	
AfD	115,3	6,7	0,3	6,5	5,2	94,2	3,7	0,5	0,1	-	4,8	2,0	2,4	
FDP	194,7	11,3	0,8	49,0	18,7	4,4	109,0	1,2	6,5	-	5,0	3,0	0,9	
DIE LINKE	67,6	3,9	0,0	1,1	12,8	0,7	1,5	37,6	11,3	-	2,6	1,0	0,6	
GRÜNE	295,5	17,1	0,9	15,9	56,9	0,2	5,4	10,4	201,0	-	4,8	1,4	0,2	
CSU	-	-	-	-	-	-	-	-	-	-	-	-	-	
Sonstige	144,8	8,4	3,2	10,8	21,4	7,5	11,5	9,5	13,6	-	67,2	28,1	23,0	
darunter:														
FREIE WÄHLER	29,3	1,7	0,1	2,9	2,7	0,7	1,7	0,3	0,4	-	20,6	19,7	0,4	
dieBasis	25,6	1,5	0,1	0,8	0,5	2,2	1,0	0,6	0,3	-	19,9	0,4	19,1	
Männer														
Zusammen														
1.000	1.612,5	X	20,9	435,5	468,5	172,5	163,9	64,3	206,5	-	80,5	36,6	19,7	
%	X 100		1,3	27,0	29,1	10,7	10,2	4,4	12,8	-	5,0	2,3	1,2	
ungültig	17,3	1,1	12,0	1,6	2,2	0,5	0,6	0,1	0,0	-	0,4	0,1	0,2	
CDU	354,7	22,0	2,0	320,0	10,6	4,4	9,8	0,4	4,3	-	3,2	2,2	0,3	
SPD	421,1	26,1	2,0	20,4	356,3	3,7	6,4	4,8	22,4	-	5,2	3,2	0,4	
AfD	175,7	10,9	0,4	10,8	4,1	149,8	5,1	0,8	0,5	-	4,2	1,9	1,8	
FDP	226,9	14,1	0,8	63,2	17,3	5,3	128,3	0,7	6,1	-	5,2	2,8	0,9	
DIE LINKE	75,0	4,6	0,2	0,8	15,5	1,0	1,1	42,9	11,0	-	2,5	0,4	0,2	
GRÜNE	225,9	14,0	0,7	10,6	46,8	0,5	3,6	5,9	153,4	-	4,4	1,3	0,3	
CSU	-	-	-	-	-	-	-	-	-	-	-	-	-	
Sonstige	115,9	7,2	2,9	7,9	15,8	7,2	9,1	8,7	8,7	-	55,6	24,6	15,6	
darunter:														
FREIE WÄHLER	26,8	1,7	0,2	2,7	2,2	0,9	1,1	0,3	0,3	-	19,2	18,2	0,2	
dieBasis	17,5	1,1	0,1	0,1	0,5	1,6	0,9	0,5	0,1	-	13,7	0,7	12,8	

1 Spaltensummen weichen aus methodischen Gründen geringfügig vom amtlichen Ergebnis ab.

Tabelle 2.2: Stimmabgabe in der Kombination der Erst- und Zweitstimmen nach Geschlecht in den Ländern

Partei	Zweitstimmen insgesamt		Erststimmen insgesamt										darunter	
			ungültig	CDU	SPD	AfD	FDP	DIE LINKE	GRÜNE	CSU	Sonstige	FREIE WÄHLER	dieBasis	
	1.000	%	1.000											
Thüringen														
Insgesamt														
Insgesamt														
1.000	1.279,7	X	16,6	264,0	299,0	299,0	89,0	155,6	68,2	-	88,2	29,6	19,8	
%	X	100	1,3	20,6	23,4	23,4	7,0	12,2	5,3	-	6,9	2,3	1,6	
ungültig	14,8	1,2	12,1	0,9	0,6	0,3	0,1	0,3	0,1	-	0,4	0,2	0,1	
CDU	213,4	16,7	0,8	183,2	11,1	6,7	5,9	1,9	1,0	-	2,8	1,5	0,2	
SPD	296,4	23,2	0,7	21,7	225,2	6,5	5,4	23,0	8,2	-	5,7	2,8	0,5	
AfD	303,2	23,7	0,6	16,6	5,6	264,9	5,3	2,4	0,2	-	7,7	1,9	1,9	
FDP	114,3	8,9	0,5	25,4	9,4	7,0	63,0	2,5	1,7	-	4,8	2,7	0,5	
DIE LINKE	144,7	11,3	0,3	4,3	21,1	2,7	1,5	107,0	4,4	-	3,4	0,7	0,4	
GRÜNE	83,2	6,5	0,1	4,3	16,2	0,2	0,9	10,9	48,7	-	1,8	0,4	0,1	
CSU	-	-	-	-	-	-	-	-	-	-	-	-	-	
Sonstige	109,6	8,6	1,6	7,6	9,8	10,6	6,9	7,6	3,8	-	61,7	19,6	16,1	
darunter:														
FREIE WÄHLER	27,2	2,1	0,3	2,5	2,3	1,7	1,8	1,1	0,2	-	17,2	15,0	0,5	
dieBasis	20,2	1,6	0,1	0,6	0,6	2,3	0,8	0,8	0,1	-	14,8	0,8	12,6	
Frauen														
Zusammen														
1.000	656,5	X	9,8	141,8	164,3	122,8	47,3	83,0	38,2	-	49,4	16,6	12,3	
%	X	100	1,5	21,6	25,0	18,7	7,2	12,6	5,8	-	7,5	2,5	1,9	
ungültig	9,0	1,4	7,2	0,6	0,4	0,2	0,1	0,2	0,0	-	0,3	0,1	0,1	
CDU	116,8	17,8	0,6	99,3	7,0	3,0	3,4	1,2	0,6	-	1,7	0,8	0,1	
SPD	164,3	25,0	0,3	13,2	124,0	3,1	3,3	12,4	4,9	-	3,0	1,5	0,3	
AfD	123,1	18,7	0,3	6,2	2,8	105,9	2,6	1,3	0,1	-	3,7	0,8	1,2	
FDP	58,4	8,9	0,2	12,6	5,2	3,3	32,1	1,5	0,8	-	2,7	1,5	0,3	
DIE LINKE	76,0	11,6	0,2	2,6	10,6	1,4	1,0	55,9	2,6	-	1,9	0,4	0,2	
GRÜNE	45,0	6,9	0,1	2,4	8,4	0,1	0,5	5,9	26,7	-	0,9	0,2	0,1	
CSU	-	-	-	-	-	-	-	-	-	-	-	-	-	
Sonstige	63,8	9,7	0,9	4,8	5,8	5,7	4,3	4,6	2,5	-	35,3	11,4	10,0	
darunter:														
FREIE WÄHLER	15,4	2,3	0,2	1,4	1,3	0,8	1,1	0,7	0,1	-	9,8	8,5	0,3	
dieBasis	12,5	1,9	0,1	0,4	0,4	1,3	0,5	0,5	0,1	-	9,2	0,5	7,8	
Männer														
Zusammen														
1.000	623,2	X	6,8	122,3	134,7	176,2	41,8	72,6	29,9	-	38,9	13,0	7,5	
%	X	101	1,1	19,6	21,6	28,3	6,7	12,9	4,8	-	6,2	2,1	1,2	
ungültig	5,8	0,9	4,9	0,2	0,2	0,1	0,0	0,1	0,1	-	0,1	0,1	0,0	
CDU	96,6	15,5	0,2	83,9	4,1	3,7	2,6	0,6	0,3	-	1,1	0,7	0,1	
SPD	132,2	21,2	0,3	8,5	101,2	3,4	2,1	10,6	3,4	-	2,7	1,4	0,3	
AfD	180,2	28,9	0,3	10,4	2,8	158,9	2,6	1,1	0,1	-	4,0	1,1	0,7	
FDP	55,9	9,0	0,2	12,8	4,2	3,7	30,9	1,0	0,9	-	2,1	1,2	0,2	
DIE LINKE	68,6	11,0	0,2	1,7	10,5	1,3	0,5	51,1	1,8	-	1,5	0,3	0,2	
GRÜNE	38,2	6,1	0,0	2,0	7,8	0,2	0,4	5,0	22,0	-	0,9	0,2	0,0	
CSU	-	-	-	-	-	-	-	-	-	-	-	-	-	
Sonstige	45,8	7,3	0,7	2,8	4,0	4,9	2,6	3,0	1,3	-	26,4	8,2	6,0	
darunter:														
FREIE WÄHLER	11,8	1,9	0,2	1,1	1,1	0,8	0,7	0,4	0,1	-	7,4	6,6	0,3	
dieBasis	7,7	1,2	0,0	0,3	0,3	1,0	0,2	0,3	0,0	-	5,6	0,3	4,8	

1 Spaltensummen weichen aus methodischen Gründen geringfügig vom amtlichen Ergebnis ab.

Tabelle 2.2: Stimmabgabe in der Kombination der Erst- und Zweitstimmen nach Geschlecht in den Ländern

Partei	Zweitstimmen insgesamt		Erststimmen insgesamt										darunter	
			ungültig	CDU	SPD	AfD	FDP	DIE LINKE	GRÜNE	CSU	Sonstige	FREIE WÄHLER	dieBasis	
	1.000	%	1.000											
Rheinland-Pfalz														
Insgesamt														
Insgesamt														
1.000	2.357,0	X	31,4	686,8	697,2	205,8	193,4	84,1	247,2	-	211,1	115,0	32,1	1
%	X 100		1,3	29,1	29,6	8,7	8,2	3,6	10,5	-	9,0	4,9	1,4	1
ungültig	22,9	1,0	16,5	2,6	2,0	0,7	0,3	0,1	0,3	-	0,4	0,2	0,0	
CDU	576,5	24,5	3,8	518,8	18,8	4,2	13,6	1,6	5,5	-	10,2	7,8	0,4	
SPD	685,5	29,1	4,6	50,4	551,8	4,2	12,3	11,6	31,2	-	19,3	13,3	0,8	
AfD	215,2	9,1	0,9	9,7	7,1	180,9	5,5	1,1	0,2	-	9,8	5,0	3,3	
FDP	272,5	11,6	1,5	70,1	24,6	5,4	147,4	2,2	5,9	-	15,4	11,1	0,9	
DIE LINKE	76,1	3,2	0,5	1,6	12,1	1,3	1,8	45,6	7,9	-	5,5	1,8	0,9	
GRÜNE	293,1	12,4	0,6	17,4	59,7	0,1	3,5	14,2	186,0	-	11,7	3,5	0,5	
CSU	-	-	-	-	-	-	-	-	-	-	-	-	-	
Sonstige	215,2	9,1	3,0	16,3	21,1	9,0	8,9	7,7	10,3	-	138,8	72,5	25,4	
darunter:														
FREIE WÄHLER	84,4	3,6	0,7	8,2	6,1	1,2	2,6	0,7	1,2	-	63,7	61,5	0,5	
dieBasis	28,7	1,2	0,0	0,6	0,9	2,5	0,7	0,4	0,1	-	23,5	1,0	21,8	
Frauen														
Zusammen														
1.000	1.205,2	X	16,5	355,8	366,3	76,6	92,8	43,0	140,5	-	113,8	61,1	18,9	
%	X 100		1,4	29,5	30,4	6,4	7,7	3,6	11,7	-	9,4	5,1	1,6	
ungültig	13,0	1,1	9,0	1,8	1,2	0,4	0,1	0,0	0,2	-	0,2	0,1	0,0	
CDU	302,4	25,1	2,0	270,6	11,5	1,8	6,9	1,1	3,4	-	5,0	3,8	0,3	
SPD	364,4	30,2	2,4	29,5	288,6	1,9	6,3	5,8	18,5	-	11,3	7,6	0,5	
AfD	80,0	6,6	0,4	3,4	3,1	65,5	2,4	0,5	0,2	-	4,5	2,1	1,7	
FDP	124,8	10,4	0,5	30,4	11,9	1,9	69,0	1,3	2,9	-	7,0	5,2	0,5	
DIE LINKE	36,2	3,0	0,3	0,8	5,1	0,7	0,8	21,5	4,0	-	3,0	1,1	0,5	
GRÜNE	165,1	13,7	0,2	9,9	32,2	0,0	2,1	8,7	105,2	-	6,7	2,1	0,3	
CSU	-	-	-	-	-	-	-	-	-	-	-	-	-	
Sonstige	119,4	9,9	1,7	9,4	12,6	4,5	5,2	4,0	6,0	-	75,9	39,1	15,0	
darunter:														
FREIE WÄHLER	45,5	3,8	0,3	4,9	3,7	0,6	1,3	0,4	0,7	-	33,6	32,5	0,4	
dieBasis	17,0	1,4	0,0	0,4	0,7	1,3	0,3	0,2	0,1	-	14,0	0,8	12,9	
Männer														
Zusammen														
1.000	1.151,8	X	14,8	331,1	330,9	129,2	100,6	41,2	106,8	-	97,4	53,9	13,2	
%	X 100		1,3	28,7	28,7	11,2	8,7	4,0	9,3	-	8,5	4,7	1,1	
ungültig	9,9	0,9	7,4	0,8	0,8	0,3	0,2	0,1	0,1	-	0,2	0,1	0,0	
CDU	274,1	23,8	1,7	248,2	7,4	2,4	6,6	0,5	2,1	-	5,2	4,0	0,1	
SPD	321,1	27,9	2,2	20,9	263,2	2,3	6,1	5,8	12,7	-	8,0	5,7	0,2	
AfD	135,2	11,7	0,5	6,3	3,9	115,4	3,1	0,7	0,1	-	5,3	2,9	1,5	
FDP	147,7	12,8	1,0	39,7	12,7	3,6	78,4	0,9	3,0	-	8,4	5,8	0,4	
DIE LINKE	39,9	3,5	0,2	0,8	6,9	0,6	1,0	24,1	3,9	-	2,5	0,6	0,4	
GRÜNE	128,0	11,1	0,4	7,4	27,5	0,1	1,5	5,4	80,7	-	5,0	1,4	0,2	
CSU	-	-	-	-	-	-	-	-	-	-	-	-	-	
Sonstige	95,8	8,3	1,4	6,9	8,5	4,5	3,7	3,7	4,3	-	62,9	33,4	10,4	
darunter:														
FREIE WÄHLER	38,9	3,4	0,5	3,3	2,4	0,6	1,3	0,3	0,5	-	30,0	29,0	0,1	
dieBasis	11,7	1,0	0,0	0,3	0,2	1,1	0,4	0,2	0,0	-	9,5	0,3	8,9	

1 Spaltensummen weichen aus methodischen Gründen geringfügig vom amtlichen Ergebnis ab.

Tabelle 2.2: Stimmabgabe in der Kombination der Erst- und Zweitstimmen nach Geschlecht in den Ländern

Partei	Zweitstimmen insgesamt		Erststimmen insgesamt										darunter	
			ungültig	CDU	SPD	AfD	FDP	DIE LINKE	GRÜNE	CSU	Sonstige	FREIE WÄHLER	dieBasis	
	1.000	%	1.000											
Bayern														
Insgesamt														
Insgesamt														
1.000	7.609,0	X	55,9	–	1.316,3	634,1	579,8	187,5	1.023,7	2.788,0	1.023,6	577,8	157,4	
%	X 100		0,7	–	17,3	8,3	7,6	2,5	13,5	36,6	13,5	7,6	2,1	
ungültig	37,7	0,5	23,1	–	2,7	1,1	1,0	0,2	0,4	6,9	2,1	0,7	0,3	
CDU	–	–	–	–	–	–	–	–	–	–	–	–	–	
SPD	1.361,2	17,9	6,2	–	947,8	10,5	28,6	17,2	131,9	152,2	67,0	39,0	3,2	
AfD	679,9	8,9	2,8	–	12,3	539,5	15,3	3,2	1,5	44,9	60,4	31,0	17,6	
FDP	798,6	10,5	3,6	–	48,4	15,9	412,9	3,3	27,6	212,0	74,9	53,3	5,2	
DIE LINKE	210,8	2,8	0,6	–	28,6	2,0	3,1	115,6	39,1	4,7	17,1	5,3	2,1	
GRÜNE	1.067,8	14,0	1,7	–	149,0	1,2	15,9	23,5	752,6	70,3	53,5	15,8	1,8	
CSU	2.402,8	31,6	9,1	–	64,3	19,3	53,3	2,9	28,8	2.153,2	71,9	49,1	1,9	
Sonstige	1.050,1	13,8	8,7	–	63,1	44,5	49,7	21,6	41,9	143,9	676,7	383,6	125,4	
darunter:														
FREIE WÄHLER	566,9	7,5	2,3	–	30,0	20,7	27,1	3,7	8,5	102,7	371,7	339,8	10,8	
dieBasis	132,0	1,7	0,4	–	2,4	6,8	2,9	1,3	1,6	3,3	113,3	6,1	101,6	
Frauen														
Zusammen														
1.000	3.882,6	X	29,1	–	684,7	245,9	267,1	97,3	560,5	1.443,4	554,6	308,9	95,3	
%	X 100		0,7	–	17,6	6,3	6,9	2,5	14,4	37,2	14,3	8,0	2,5	
ungültig	20,9	0,5	12,5	–	1,7	0,6	0,7	0,1	0,1	3,9	1,2	0,3	0,2	
CDU	–	–	–	–	–	–	–	–	–	–	–	–	–	
SPD	721,2	18,6	3,6	–	490,5	3,8	16,1	9,4	71,8	86,5	39,3	22,7	2,1	
AfD	259,8	6,7	1,0	–	5,1	203,4	6,6	1,6	0,3	16,3	25,4	12,5	9,1	
FDP	349,7	9,0	1,5	–	23,0	6,4	179,3	1,9	13,0	90,0	34,6	25,2	2,9	
DIE LINKE	104,2	2,7	0,3	–	13,1	1,1	1,6	56,7	20,1	2,8	8,6	2,6	1,4	
GRÜNE	588,0	15,1	0,9	–	78,7	0,4	8,2	14,2	413,8	41,7	30,1	9,5	1,1	
CSU	1.255,6	32,3	5,0	–	36,7	7,9	27,3	1,6	17,7	1.121,5	38,2	27,3	1,0	
Sonstige	583,2	15,0	4,2	–	35,8	22,3	27,3	11,9	23,6	80,7	377,3	208,8	77,5	
darunter:														
FREIE WÄHLER	309,4	8,0	1,0	–	17,6	10,1	15,8	2,0	4,7	55,3	203,0	183,4	7,2	
dieBasis	80,9	2,1	0,2	–	1,3	4,0	1,8	0,8	1,1	1,8	69,7	3,7	62,9	
Männer														
Zusammen														
1.000	3.726,3	X	26,8	–	631,6	388,1	312,7	90,2	463,3	1.344,6	469,0	268,9	62,2	
%	X 103		0,7	–	17,0	10,4	8,4	5,2	12,4	36,1	12,6	7,2	1,7	
ungültig	16,8	0,4	10,6	–	1,0	0,5	0,2	0,1	0,3	3,0	0,9	0,4	0,1	
CDU	–	–	–	–	–	–	–	–	–	–	–	–	–	
SPD	640,0	17,2	2,6	–	457,3	6,7	12,5	7,8	60,0	65,7	27,6	16,2	1,0	
AfD	420,1	11,3	1,8	–	7,2	336,1	8,7	1,6	1,1	28,5	35,1	18,5	8,5	
FDP	448,9	12,0	2,1	–	25,4	9,5	233,5	1,4	14,6	122,0	40,4	28,2	2,3	
DIE LINKE	106,6	2,9	0,4	–	15,5	0,9	1,5	58,9	19,0	1,9	8,5	2,6	0,7	
GRÜNE	479,8	12,9	0,8	–	70,3	0,8	7,7	9,3	338,8	28,6	23,4	6,3	0,7	
CSU	1.147,2	30,8	4,1	–	27,6	11,4	26,1	1,3	11,2	1.031,7	33,7	21,8	0,9	
Sonstige	466,9	12,5	4,5	–	27,3	22,2	22,4	9,7	18,2	63,1	299,4	174,8	48,0	
darunter:														
FREIE WÄHLER	257,4	6,9	1,3	–	12,4	10,7	11,3	1,8	3,8	47,4	168,8	156,5	3,6	
dieBasis	51,1	1,4	0,2	–	1,1	2,7	1,0	0,5	0,5	1,4	43,6	2,4	38,7	

1 Spaltensummen weichen aus methodischen Gründen geringfügig vom amtlichen Ergebnis ab.

Tabelle 2.2: Stimmabgabe in der Kombination der Erst- und Zweitstimmen nach Geschlecht in den Ländern

Partei	Zweitstimmen insgesamt		Erststimmen insgesamt											
			ungültig	CDU	SPD	AfD	FDP	DIE LINKE	GRÜNE	CSU	Sonstige	darunter		
	1.000	%										1.000	FREIE WÄHLER	dieBasis
Baden-Württemberg														
Insgesamt														
Insgesamt														
1.000	5.997,3	X	54,6	1.767,3	1.247,5	561,1	711,7	175,7	1.058,3	-	421,2	137,5	127,7	
%	X 100		0,9	29,5	20,8	9,4	11,9	2,9	17,6	-	7,0	2,3	2,1	
ungültig	47,7	0,8	31,3	6,2	3,0	2,7	1,5	0,6	0,9	-	1,4	0,6	0,4	
CDU	1.477,6	24,6	4,7	1.302,8	43,0	17,0	57,5	1,6	34,1	-	17,0	11,1	1,9	
SPD	1.287,9	21,5	5,0	105,5	923,1	12,9	38,9	16,8	158,0	-	27,8	12,8	3,3	
AfD	571,3	9,5	1,9	29,5	13,1	477,5	21,8	3,1	1,5	-	23,0	5,9	13,4	
FDP	908,0	15,1	3,2	223,6	57,8	21,5	533,9	4,0	34,1	-	29,9	14,6	5,9	
DIE LINKE	196,9	3,3	0,6	3,9	26,0	2,5	3,2	107,5	41,3	-	11,9	1,7	1,7	
GRÜNE	1.022,2	17,0	1,6	59,1	140,7	0,5	17,8	23,3	754,6	-	24,6	4,5	1,5	
CSU	-	-	-	-	-	-	-	-	-	-	-	-	-	
Sonstige	485,6	8,1	6,3	36,7	40,7	26,5	37,1	18,8	33,9	-	285,6	86,3	99,7	
darunter:														
FREIE WÄHLER	103,6	1,7	0,6	12,9	6,1	2,9	6,2	1,3	2,5	-	71,2	67,2	1,3	
dieBasis	114,9	1,9	0,9	2,2	2,7	8,3	4,5	1,9	2,1	-	92,3	2,3	86,5	
Frauen														
Zusammen														
1.000	3.053,3	X	29,4	905,7	662,4	216,1	335,1	92,8	582,2	-	229,6	72,8	79,4	
%	X 100		1,0	29,7	21,7	7,1	11,0	3,0	19,1	-	7,5	2,4	2,6	
ungültig	27,3	0,9	17,4	3,7	1,8	1,5	1,0	0,3	0,6	-	1,0	0,4	0,3	
CDU	774,6	25,4	2,5	676,8	25,7	7,4	30,9	0,7	21,2	-	9,4	5,8	1,4	
SPD	684,4	22,4	2,7	59,0	483,0	4,9	21,5	9,9	87,6	-	15,7	7,6	2,1	
AfD	218,9	7,2	0,9	10,1	6,1	179,0	9,9	1,2	0,5	-	11,2	2,1	7,5	
FDP	410,4	13,4	1,6	97,9	29,3	8,4	239,4	2,4	16,2	-	15,2	7,4	3,8	
DIE LINKE	95,8	3,1	0,3	2,1	12,6	1,2	1,8	52,6	19,6	-	5,4	0,8	1,0	
GRÜNE	569,0	18,6	0,8	34,6	79,5	0,2	9,8	15,4	416,7	-	11,9	2,3	1,1	
CSU	-	-	-	-	-	-	-	-	-	-	-	-	-	
Sonstige	272,8	8,9	3,1	21,4	24,4	13,4	20,8	10,3	19,7	-	159,8	46,5	62,3	
darunter:														
FREIE WÄHLER	56,4	1,8	0,2	6,9	3,8	1,4	3,6	1,0	1,3	-	38,1	35,9	0,6	
dieBasis	70,7	2,3	0,4	1,5	1,8	4,5	2,5	1,1	1,4	-	57,6	1,4	53,8	
Männer														
Zusammen														
1.000	2.944,0	X	25,2	861,6	585,1	345,0	376,6	82,9	476,1	-	191,6	64,7	48,3	
%	X 100		0,9	29,3	19,9	11,7	12,8	3,1	16,2	-	6,5	2,2	1,6	
ungültig	20,3	0,7	13,9	2,4	1,3	1,2	0,5	0,3	0,3	-	0,4	0,2	0,1	
CDU	703,0	23,9	2,2	626,0	17,3	9,6	26,6	0,9	12,8	-	7,6	5,3	0,6	
SPD	603,5	20,5	2,3	46,5	440,0	7,9	17,4	6,9	70,4	-	12,1	5,3	1,1	
AfD	352,5	12,0	1,0	19,5	7,0	298,5	11,9	1,8	0,9	-	11,8	3,8	5,9	
FDP	497,6	16,9	1,5	125,6	28,6	13,0	294,5	1,7	18,0	-	14,8	7,3	2,2	
DIE LINKE	101,1	3,4	0,2	1,8	13,4	1,2	1,4	54,9	21,6	-	6,5	0,9	0,7	
GRÜNE	453,2	15,4	0,9	24,4	61,1	0,3	8,0	7,9	337,8	-	12,6	2,1	0,4	
CSU	-	-	-	-	-	-	-	-	-	-	-	-	-	
Sonstige	212,8	7,2	3,2	15,3	16,3	13,2	16,3	8,4	14,2	-	125,8	39,8	37,4	
darunter:														
FREIE WÄHLER	47,2	1,6	0,4	6,0	2,2	1,5	2,6	0,4	1,2	-	33,0	31,3	0,7	
dieBasis	44,2	1,5	0,5	0,7	0,9	3,8	2,0	0,8	0,7	-	34,7	0,9	32,7	

1 Spaltensummen weichen aus methodischen Gründen geringfügig vom amtlichen Ergebnis ab.

Tabelle 2.2: Stimmabgabe in der Kombination der Erst- und Zweitstimmen nach Geschlecht in den Ländern

Partei	Zweitstimmen insgesamt		Erststimmen insgesamt											
			ungültig	CDU	SPD	AfD	FDP	DIE LINKE	GRÜNE	CSU	Sonstige	darunter		
	1.000	%										1.000	FREIE WÄHLER	dieBasis
Saarland														
Insgesamt														
Insgesamt													¹	¹
1.000	584,0	X	10,9	159,3	208,3	56,2	46,8	30,2	31,1	-	41,1	15,2	8,7	
%	X	100	1,9	27,3	35,7	9,6	8,0	5,2	5,3	-	7,0	2,6	1,5	
ungültig	10,3	1,8	7,5	0,8	0,8	0,2	0,1	0,1	0,5	-	0,2	0,1	0,0	
CDU	135,1	23,1	0,7	121,1	5,5	1,2	3,6	0,4	1,7	-	1,0	0,7	0,1	
SPD	213,8	36,6	1,3	14,1	173,2	1,3	2,9	4,1	13,9	-	3,0	1,3	0,2	
AfD	57,6	9,9	0,2	1,9	2,5	48,8	1,5	0,9	0,1	-	1,8	0,7	0,7	
FDP	65,9	11,3	0,3	15,8	8,2	1,4	35,0	1,0	1,8	-	2,4	1,1	0,2	
DIE LINKE	41,1	7,0	0,1	1,2	10,2	0,4	0,6	20,2	6,8	-	1,6	0,4	0,2	
GRÜNE	-	-	-	-	-	-	-	-	-	-	-	-	-	
CSU	-	-	-	-	-	-	-	-	-	-	-	-	-	
Sonstige	60,1	10,3	0,8	4,3	8,0	3,0	3,0	3,6	6,2	-	31,1	10,9	7,3	
darunter:														
FREIE WÄHLER	11,7	2,0	0,0	0,9	0,8	0,3	0,5	0,3	0,4	-	8,5	7,9	0,1	
dieBasis	8,1	1,4	0,1	0,2	0,2	0,5	0,1	0,3	0,1	-	6,7	0,3	6,1	
Frauen														
Zusammen														
1.000	301,9	X	5,2	85,4	112,1	21,6	22,3	15,7	17,5	-	22,1	8,2	5,3	
%	X	100	1,7	28,3	37,1	7,2	7,4	5,2	5,8	-	7,3	2,7	1,8	
ungültig	5,0	1,6	3,5	0,6	0,4	0,1	0,1	0,0	0,3	-	0,1	0,0	0,0	
CDU	74,1	24,6	0,3	66,3	3,3	0,5	1,9	0,1	1,1	-	0,5	0,4	0,0	
SPD	115,8	38,3	0,6	7,8	93,0	0,7	1,7	2,3	8,2	-	1,6	0,7	0,2	
AfD	21,9	7,2	0,1	0,6	1,2	18,0	0,7	0,4	0,1	-	0,8	0,3	0,4	
FDP	30,0	9,9	0,2	6,8	4,2	0,5	15,8	0,5	0,9	-	1,1	0,6	0,1	
DIE LINKE	20,4	6,8	0,1	0,7	4,7	0,2	0,3	10,1	3,5	-	0,7	0,2	0,1	
GRÜNE	-	-	-	-	-	-	-	-	-	-	-	-	-	
CSU	-	-	-	-	-	-	-	-	-	-	-	-	-	
Sonstige	34,7	11,5	0,4	2,7	5,3	1,6	1,8	2,1	3,4	-	17,3	6,0	4,5	
darunter:														
FREIE WÄHLER	6,2	2,1	0,0	0,6	0,5	0,1	0,2	0,1	0,2	-	4,6	4,2	0,1	
dieBasis	4,9	1,6	0,0	0,1	0,1	0,3	0,1	0,2	0,0	-	4,0	0,2	3,7	
Männer														
Zusammen														
1.000	282,1	X	5,7	74,0	96,2	34,6	24,5	14,6	13,6	-	19,0	7,0	3,4	
%	X	101	2,0	26,2	34,1	12,3	8,7	5,8	4,8	-	6,8	2,5	1,2	
ungültig	5,3	1,9	4,1	0,2	0,4	0,1	0,1	0,1	0,2	-	0,1	0,1	0,0	
CDU	61,0	21,6	0,3	54,8	2,2	0,7	1,7	0,2	0,5	-	0,5	0,3	0,0	
SPD	98,0	34,7	0,7	6,4	80,1	0,7	1,2	1,8	5,8	-	1,4	0,6	0,1	
AfD	35,8	12,7	0,1	1,3	1,3	30,7	0,8	0,4	0,1	-	1,0	0,4	0,3	
FDP	35,9	12,7	0,1	9,1	4,0	0,8	19,3	0,5	0,9	-	1,3	0,5	0,1	
DIE LINKE	20,7	7,3	0,1	0,5	5,4	0,2	0,3	10,0	3,3	-	0,9	0,2	0,1	
GRÜNE	-	-	-	-	-	-	-	-	-	-	-	-	-	
CSU	-	-	-	-	-	-	-	-	-	-	-	-	-	
Sonstige	25,3	9,0	0,4	1,6	2,6	1,4	1,2	1,5	2,8	-	13,8	4,9	2,8	
darunter:														
FREIE WÄHLER	5,5	1,9	-	0,4	0,4	0,2	0,3	0,2	0,3	-	3,9	3,7	0,0	
dieBasis	3,3	1,2	0,0	0,1	0,1	0,2	0,1	0,1	0,0	-	2,7	0,1	2,4	

1 Spaltensummen weichen aus methodischen Gründen geringfügig vom amtlichen Ergebnis ab.

Tabelle 2.2: Stimmabgabe in der Kombination der Erst- und Zweitstimmen nach Geschlecht in den Ländern

Partei	Zweitstimmen insgesamt		Erststimmen insgesamt										
			ungültig	CDU	SPD	AfD	FDP	DIE LINKE	GRÜNE	CSU	Sonstige	darunter	
	1.000	%										1.000	FREIE WÄHLER
Nachrichtlich: Früheres Bundesgebiet und Berlin-West													
Insgesamt¹													
Insgesamt													
1.000	38.565,5	X	382,1	8.762,9	10.385,8	2.987,1	3.402,0	1.295,6	5.824,0	2.788,0	2.738,1	1.112,3	595,6
%	X 100		1,0	22,7	26,9	7,7	8,8	3,4	15,1	7,2	7,1	2,9	1,5
ungültig	310,7	0,8	202,0	33,3	32,8	10,4	8,0	3,0	5,3	6,9	8,9	2,3	3,1
CDU	7.400,2	19,2	32,3	6.602,6	269,8	69,2	232,8	11,4	118,9	–	63,2	34,7	6,3
SPD	9.985,8	25,9	43,5	549,2	7.880,6	71,7	198,0	123,4	776,5	152,2	190,7	88,8	13,3
AfD	3.127,2	8,1	15,8	138,6	104,1	2.537,5	101,9	19,7	8,4	44,9	156,1	58,0	65,9
FDP	4.542,4	11,8	18,2	991,9	382,6	93,5	2.485,1	25,8	152,8	212,0	180,5	100,8	21,6
DIE LINKE	1.412,2	3,7	5,5	22,0	237,5	19,2	22,9	792,1	232,0	4,7	76,3	15,1	10,5
GRÜNE	6.092,9	15,8	12,0	255,8	1.057,8	6,3	92,8	171,3	4.267,7	70,3	158,9	31,6	7,2
CSU	2.402,8	6,2	9,1	–	64,3	19,3	53,3	2,9	28,8	2.153,2	71,9	49,1	1,9
Sonstige	3.291,3	8,5	43,8	169,4	356,2	159,9	207,1	146,0	233,6	143,9	1.831,5	731,9	465,8
darunter:													
FREIE WÄHLER	959,0	2,5	5,5	41,5	59,6	32,2	49,1	9,0	17,2	102,7	642,3	590,8	17,4
dieBasis	513,3	1,3	3,1	8,7	13,7	34,7	16,8	9,7	8,2	3,3	415,2	15,8	382,0
Frauen													
Zusammen													
1.000	19.847,0	X	208,5	4.556,6	5.471,5	1.150,0	1.600,0	668,9	3.279,4	1.443,4	1.468,7	589,4	356,2
%	X 100		1,1	23,0	27,6	5,8	8,1	3,4	16,5	7,3	7,4	3,0	1,8
ungültig	177,2	0,9	113,4	19,9	19,0	5,8	4,9	1,5	3,5	3,9	5,4	1,1	2,1
CDU	3.922,4	19,8	18,2	3.480,9	156,3	27,9	125,4	6,5	73,3	–	33,9	17,7	4,2
SPD	5.331,7	26,9	24,3	316,0	4.141,9	29,4	108,5	67,4	451,1	86,5	106,7	50,2	8,6
AfD	1.193,1	6,0	7,3	49,3	45,7	948,9	43,5	8,5	3,4	16,3	70,1	23,8	33,8
FDP	2.040,5	10,3	8,9	429,0	190,9	36,9	1.110,8	15,0	74,4	90,0	84,6	48,0	12,1
DIE LINKE	686,9	3,5	2,6	12,0	107,6	8,6	13,3	382,9	120,1	2,8	37,0	8,6	6,3
GRÜNE	3.404,8	17,2	6,2	149,3	566,2	2,6	50,3	105,2	2.398,8	41,7	84,6	18,2	4,7
CSU	1.255,6	6,3	5,0	–	36,7	7,9	27,3	1,6	17,7	1.121,5	38,2	27,3	1,0
Sonstige	1.834,6	9,2	22,9	100,2	207,2	82,0	115,9	80,3	137,1	80,7	1.008,2	394,5	283,4
darunter:													
FREIE WÄHLER	516,7	2,6	2,2	22,6	34,6	15,5	27,6	4,9	9,7	55,3	344,2	314,5	10,9
dieBasis	311,8	1,6	1,7	5,8	8,6	19,4	10,1	6,0	5,7	1,8	252,6	9,1	232,8
Männer													
Zusammen													
1.000	18.718,5	X	173,6	4.206,3	4.914,3	1.837,1	1.802,0	626,6	2.544,6	1.344,6	1.269,4	523,0	239,4
%	X 100		0,9	22,5	26,3	9,8	9,6	3,3	13,6	7,2	6,8	2,8	1,3
ungültig	133,5	0,7	88,7	13,4	13,9	4,6	3,1	1,4	1,8	3,0	3,5	1,2	1,1
CDU	3.477,7	18,6	14,1	3.121,7	113,4	41,3	107,4	4,9	45,6	–	29,3	16,9	2,2
SPD	4.654,0	24,9	19,2	233,2	3.738,6	42,3	89,5	56,0	325,4	65,7	84,0	38,6	4,7
AfD	1.934,1	10,3	8,6	89,3	58,4	1.588,6	58,4	11,2	5,0	28,5	86,0	34,2	32,1
FDP	2.502,0	13,4	9,3	562,9	191,7	56,6	1.374,3	10,8	78,3	122,0	95,9	52,9	9,5
DIE LINKE	725,3	3,9	2,9	10,0	129,9	10,6	9,6	409,2	111,9	1,9	39,3	6,5	4,2
GRÜNE	2.688,1	14,4	5,8	106,5	491,7	3,7	42,5	66,1	1.868,9	28,6	74,3	13,5	2,5
CSU	1.147,2	6,1	4,1	–	27,6	11,4	26,1	1,3	11,2	1.031,7	33,7	21,8	0,9
Sonstige	1.456,7	7,8	20,9	69,2	149,0	77,9	91,1	65,7	96,5	63,1	823,3	337,4	182,4
darunter:													
FREIE WÄHLER	442,4	2,4	3,3	18,9	25,0	16,7	21,5	4,1	7,4	47,4	298,1	276,3	6,4
dieBasis	201,4	1,1	1,4	2,9	5,0	15,3	6,7	3,6	2,5	1,4	162,6	6,6	149,2

1 Spaltensummen weichen aus methodischen Gründen geringfügig vom amtlichen Ergebnis ab.

Tabelle 2.2: Stimmabgabe in der Kombination der Erst- und Zweitstimmen nach Geschlecht in den Ländern

Partei	Zweitstimmen insgesamt		Erststimmen insgesamt										
			ungültig	CDU	SPD	AfD	FDP	DIE LINKE	GRÜNE	CSU	Sonstige	darunter	
	FREIE WÄHLER	dieBasis											
	1.000	%	1.000										
Nachrichtlich: Neue Länder und Berlin-Ost													
Insgesamt¹													
Insgesamt													
1.000	8.289,0	X	110,4	1.688,7	1.848,9	1.708,5	641,0	1.012,0	645,1	-	634,5	204,3	138,4
%	X 100		1,3	20,4	22,3	20,6	7,7	12,2	7,8	-	7,7	2,5	1,7
ungültig	101,7	1,2	74,0	7,7	6,3	4,4	1,3	3,4	1,2	-	3,4	0,6	1,1
CDU	1.375,3	16,6	6,0	1.182,3	54,6	41,0	44,7	15,6	9,5	-	21,6	11,1	1,8
SPD	1.969,7	23,8	9,1	160,9	1.442,9	40,7	40,7	152,2	75,4	-	47,7	21,5	4,0
AfD	1.676,7	20,2	4,1	63,0	30,6	1.483,8	31,9	15,5	1,5	-	46,5	12,4	16,2
FDP	777,5	9,4	2,4	158,1	55,9	45,2	454,4	14,9	11,9	-	34,7	15,5	4,9
DIE LINKE	858,7	10,4	2,9	24,2	91,9	13,3	9,8	656,8	35,3	-	24,5	4,8	3,2
GRÜNE	759,3	9,2	2,0	39,1	108,8	1,8	10,1	94,9	478,8	-	23,8	3,6	1,2
CSU	-	-	-	-	-	-	-	-	-	-	-	-	-
Sonstige	770,0	9,3	9,8	53,4	57,9	78,3	48,0	58,8	31,4	-	432,4	134,9	105,9
darunter:													
FREIE WÄHLER	168,7	2,0	1,4	12,9	11,0	11,3	11,6	5,7	1,5	-	113,3	98,2	4,5
dieBasis	116,9	1,4	0,3	3,0	2,7	13,7	3,7	3,5	1,0	-	89,0	3,6	80,6
Frauen													
Zusammen													
1.000	4.272,8	X	63,7	912,6	1.026,1	691,0	332,6	530,9	358,7	-	357,2	114,2	83,1
%	X 100		1,5	21,4	24,0	16,2	7,8	12,4	8,4	-	8,4	2,7	1,9
ungültig	60,0	1,4	42,4	5,1	4,3	2,3	0,9	2,1	0,8	-	2,2	0,4	0,7
CDU	742,0	17,4	3,8	636,2	32,8	17,5	23,9	9,5	5,9	-	12,4	6,5	0,9
SPD	1.098,4	25,7	5,8	96,9	798,7	18,8	24,0	82,9	44,0	-	27,2	12,4	2,4
AfD	674,4	15,8	2,0	26,4	15,3	584,3	15,7	6,7	0,7	-	23,3	5,5	9,1
FDP	387,7	9,1	1,2	76,7	31,2	20,1	225,7	8,7	5,5	-	18,5	8,4	3,0
DIE LINKE	449,5	10,5	1,8	14,8	49,7	6,3	6,4	336,6	20,4	-	13,5	2,7	2,1
GRÜNE	412,7	9,7	1,2	21,6	57,7	0,6	5,8	51,0	262,3	-	12,5	1,9	0,7
CSU	-	-	-	-	-	-	-	-	-	-	-	-	-
Sonstige	448,0	10,5	5,6	34,9	36,6	41,0	30,2	33,3	19,0	-	247,4	76,4	64,1
darunter:													
FREIE WÄHLER	94,3	2,2	0,8	7,4	6,1	5,7	6,9	3,8	0,9	-	62,8	53,8	2,4
dieBasis	71,9	1,7	0,3	2,0	1,9	7,9	2,5	2,4	0,7	-	54,3	2,3	49,1
Männer													
Zusammen													
1.000	4.016,2	X	46,7	776,1	822,8	1.017,5	308,3	481,1	286,4	-	277,3	90,1	55,3
%	X 171		1,2	19,3	20,5	25,3	7,7	83,5	7,1	-	6,9	2,2	1,4
ungültig	41,7	1,0	31,6	2,6	2,0	2,2	0,4	1,3	0,4	-	1,2	0,2	0,4
CDU	633,3	15,8	2,1	546,1	21,8	23,5	20,8	6,2	3,6	-	9,1	4,6	0,9
SPD	871,2	21,7	3,3	64,1	644,3	21,9	16,6	69,2	31,4	-	20,4	9,1	1,6
AfD	1.002,3	25,0	2,1	36,6	15,2	899,4	16,2	8,8	0,8	-	23,1	6,9	7,1
FDP	389,8	9,7	1,2	81,3	24,7	25,0	228,6	6,3	6,4	-	16,1	7,2	1,9
DIE LINKE	409,2	10,2	1,2	9,4	42,2	7,0	3,5	320,1	14,9	-	10,9	2,1	1,1
GRÜNE	346,6	8,6	0,8	17,5	51,1	1,2	4,4	43,8	216,4	-	11,3	1,6	0,5
CSU	-	-	-	-	-	-	-	-	-	-	-	-	-
Sonstige	322,0	8,0	4,3	18,5	21,3	37,3	17,8	25,5	12,5	-	185,0	58,5	41,8
darunter:													
FREIE WÄHLER	74,4	1,9	0,5	5,6	4,9	5,6	4,7	1,9	0,6	-	50,6	44,4	2,1
dieBasis	45,0	1,1	0,1	1,0	0,9	5,8	1,2	1,1	0,3	-	34,7	1,3	31,5

1 Spaltensummen weichen aus methodischen Gründen geringfügig vom amtlichen Ergebnis ab.

Tabelle 3: Stimmabgabe nach Geschlecht und Altersgruppen in den Ländern

3.1 Erststimmen

Partei	Insgesamt		davon Wählerinnen und Wähler in der Geburtsjahresgruppe											
			1997 – 2003		1987 – 1996		1977 – 1986		1962 – 1976		1952 – 1961		1951 und früher	
			entspricht Altersgruppe etwa von ... bis ... Jahren											
	1.000	%	18 – 24		25 – 34		35 – 44		45 – 59		60 – 69		70 und mehr	
1.000	%	1.000	%	1.000	%	1.000	%	1.000	%	1.000	%	1.000	%	
Deutschland														
Insgesamt														
Insgesamt	46.854,5	100	3.524,8	100	5.992,7	100	6.467,0	100	12.604,1	100	8.436,0	100	9.830,0	100
ungültig	492,5	1,1	25,5	0,7	45,0	0,8	51,5	0,8	111,7	0,9	95,6	1,1	163,2	1,7
gültig	46.362,0	98,9	3.499,3	99,3	5.947,7	99,2	6.415,5	99,2	12.492,3	99,1	8.340,3	98,9	9.666,8	98,3
CDU	10.451,5	22,5	434,6	12,4	835,2	14,0	1.197,2	18,7	2.721,6	21,8	1.965,0	23,6	3.297,8	34,1
SPD	12.234,7	26,4	667,3	19,1	1.203,5	20,2	1.342,6	20,9	3.171,6	25,4	2.607,5	31,3	3.242,1	33,5
AfD	4.695,6	10,1	218,0	6,2	588,4	9,9	880,2	13,7	1.559,5	12,5	882,4	10,6	567,1	5,9
FDP	4.043,0	8,7	592,9	16,9	718,5	12,1	609,2	9,5	1.051,2	8,4	546,0	6,5	525,2	5,4
DIE LINKE	2.307,5	5,0	276,3	7,9	407,9	6,9	323,6	5,0	523,6	4,2	394,6	4,7	381,6	3,9
GRÜNE	6.469,1	14,0	816,5	23,3	1.289,8	21,7	1.081,2	16,9	1.738,2	13,9	944,5	11,3	599,0	6,2
CSU	2.788,0	6,0	132,3	3,8	253,5	4,3	332,2	5,2	727,7	5,8	553,3	6,6	789,1	8,2
Sonstige darunter:	3.372,6	7,3	361,4	10,3	651,0	10,9	649,4	10,1	998,9	8,0	447,0	5,4	265,0	2,7
FREIE WÄHLER¹	1.316,7	2,8	106,7	3,1	224,4	3,8	243,0	3,8	416,5	3,3	205,4	2,5	120,6	1,2
dieBasis¹	734,0	1,6	48,3	1,4	111,6	1,9	155,2	2,4	257,5	2,1	105,5	1,3	56,0	0,6
Frauen														
Zusammen	24.119,8	100	1.753,1	100	2.989,7	100	3.260,3	100	6.361,9	100	4.297,0	100	5.457,7	100
ungültig	272,2	1,1	13,7	0,8	22,4	0,7	28,1	0,9	60,3	0,9	51,2	1,2	96,4	1,8
gültig	23.847,6	98,9	1.739,4	99,2	2.967,3	99,3	3.232,2	99,1	6.301,6	99,1	4.245,7	98,8	5.361,3	98,2
CDU	5.469,2	22,9	208,1	12,0	414,0	14,0	611,3	18,9	1.333,2	21,2	1.028,9	24,2	1.873,7	34,9
SPD	6.497,7	27,2	343,9	19,8	618,7	20,8	715,4	22,1	1.669,3	26,5	1.344,5	31,7	1.805,9	33,7
AfD	1.841,0	7,7	85,7	4,9	240,3	8,1	340,0	10,5	587,7	9,3	349,7	8,2	237,6	4,4
FDP	1.932,6	8,1	224,1	12,9	302,2	10,2	294,5	9,1	537,4	8,5	279,8	6,6	294,5	5,5
DIE LINKE	1.199,8	5,0	161,8	9,3	208,5	7,0	162,9	5,0	271,7	4,3	200,1	4,7	194,9	3,6
GRÜNE	3.638,1	15,3	474,4	27,3	732,2	24,7	594,9	18,4	980,7	15,6	516,1	12,2	339,8	6,3
CSU	1.443,4	6,1	62,1	3,6	122,6	4,1	169,1	5,2	361,6	5,7	277,4	6,5	450,7	8,4
Sonstige darunter:	1.825,9	7,7	179,2	10,3	328,8	11,1	344,1	10,6	560,1	8,9	249,3	5,9	164,3	3,1
FREIE WÄHLER	703,6	3,0	54,1	3,1	117,4	4,0	129,1	4,0	222,8	3,5	108,0	2,5	72,2	1,3
dieBasis	439,2	1,8	26,2	1,5	63,7	2,1	91,1	2,8	156,3	2,5	64,5	1,5	37,5	0,7
Männer														
Zusammen	22.734,7	100	1.771,7	100	3.003,0	100	3.206,7	100	6.242,2	100	4.139,0	100	4.372,2	100
ungültig	220,3	1,0	11,8	0,7	22,5	0,8	23,4	0,7	51,4	0,8	44,4	1,1	66,8	1,5
gültig	22.514,4	99,0	1.759,9	99,3	2.980,4	99,2	3.183,3	99,3	6.190,8	99,2	4.094,6	98,9	4.305,5	98,5
CDU	4.982,4	22,1	226,6	12,9	421,3	14,1	585,9	18,4	1.388,5	22,4	936,1	22,9	1.424,1	33,1
SPD	5.737,0	25,5	323,4	18,4	584,8	19,6	627,2	19,7	1.502,4	24,3	1.263,0	30,8	1.436,2	33,4
AfD	2.854,6	12,7	132,3	7,5	348,1	11,7	540,2	17,0	971,8	15,7	532,7	13,0	329,5	7,7
FDP	2.110,4	9,4	368,7	21,0	416,2	14,0	314,7	9,9	513,8	8,3	266,2	6,5	230,7	5,4
DIE LINKE	1.107,7	4,9	114,5	6,5	199,3	6,7	160,7	5,0	251,9	4,1	194,5	4,8	186,7	4,3
GRÜNE	2.831,0	12,6	342,0	19,4	557,6	18,7	486,3	15,3	757,5	12,2	428,4	10,5	259,2	6,0
CSU	1.344,6	6,0	70,1	4,0	130,9	4,4	163,1	5,1	366,1	5,9	276,0	6,7	338,4	7,9
Sonstige darunter:	1.546,7	6,9	182,2	10,4	322,1	10,8	305,2	9,6	438,7	7,1	197,7	4,8	100,7	2,3
FREIE WÄHLER	613,1	2,7	52,6	3,0	107,0	3,6	113,9	3,6	193,7	3,1	97,4	2,4	48,4	1,1
dieBasis	294,8	1,3	22,1	1,3	47,8	1,6	64,2	2,0	101,2	1,6	41,0	1,0	18,5	0,4

1 Zeilensummen weichen aus methodischen Gründen geringfügig vom amtlichen Ergebnis ab.

Tabelle 3: Stimmabgabe nach Geschlecht und Altersgruppen in den Ländern
3.1 Erststimmen

Partei	Insgesamt		davon Wählerinnen und Wähler in der Geburtsjahresgruppe											
			1997 – 2003		1987 – 1996		1977 – 1986		1962 – 1976		1952 – 1961		1951 und früher	
			entspricht Altersgruppe etwa von ... bis ... Jahren											
	1.000	%	18 – 24		25 – 34		35 – 44		45 – 59		60 – 69		70 und mehr	
Schleswig-Holstein														
Insgesamt														
Insgesamt	1.776,1	100	132,4	100	196,5	100	228,5	100	501,1	100	306,9	100	410,8	100
ungültig	16,1	0,9	1,0	0,8	1,2	0,6	1,2	0,5	3,3	0,7	2,8	0,9	6,6	1,6
gültig	1.760,0	99,1	131,3	99,2	195,2	99,4	227,3	99,5	497,8	99,3	304,1	99,1	404,2	98,4
CDU	466,0	26,5	17,3	13,2	29,9	15,3	50,6	22,3	127,1	25,5	76,8	25,2	164,3	40,6
SPD	530,3	30,1	26,2	19,9	47,1	24,1	59,7	26,3	143,5	28,8	107,7	35,4	146,0	36,1
AfD	113,6	6,5	5,2	4,0	18,1	9,3	21,2	9,3	38,3	7,7	18,2	6,0	12,7	3,1
FDP	167,2	9,5	24,3	18,5	26,3	13,4	21,7	9,5	46,3	9,3	22,0	7,2	26,7	6,6
DIE LINKE	55,5	3,2	8,5	6,5	10,5	5,4	8,6	3,8	15,4	3,1	7,9	2,6	4,7	1,2
GRÜNE	315,6	17,9	38,9	29,6	45,2	23,2	43,6	19,2	90,0	18,1	56,6	18,6	41,4	10,2
CSU	–	–	–	–	–	–	–	–	–	–	–	–	–	–
Sonstige darunter:	111,7	6,3	10,9	8,3	18,1	9,3	21,9	9,6	37,3	7,5	15,1	5,0	8,4	2,1
FREIE WÄHLER¹	27,5	1,6	2,1	1,6	4,0	2,0	5,9	2,6	9,7	1,9	3,9	1,3	1,9	0,5
dieBasis¹	27,4	1,6	1,4	1,1	3,4	1,7	5,6	2,5	10,5	2,1	4,4	1,5	2,1	0,5
Frauen														
Zusammen	920,3	100	65,8	100	99,9	100	121,2	100	255,8	100	156,6	100	221,0	100
ungültig	8,0	0,9	0,3	0,5	0,6	0,6	0,6	0,5	1,5	0,6	1,2	0,7	3,7	1,7
gültig	912,2	99,1	65,5	99,5	99,2	99,4	120,5	99,5	254,3	99,4	155,5	99,3	217,2	98,3
CDU	237,7	26,1	7,9	12,0	15,0	15,1	26,9	22,3	61,1	24,0	38,2	24,6	88,6	40,8
SPD	282,9	31,0	13,3	20,2	26,2	26,4	32,5	26,9	75,1	29,5	55,6	35,7	80,3	37,0
AfD	43,0	4,7	1,9	2,9	8,0	8,1	7,6	6,3	13,3	5,2	7,1	4,5	5,1	2,3
FDP	80,2	8,8	9,9	15,1	10,8	10,8	11,2	9,3	23,4	9,2	11,3	7,3	13,6	6,3
DIE LINKE	29,0	3,2	4,7	7,1	5,3	5,4	4,5	3,7	8,5	3,4	3,9	2,5	2,0	0,9
GRÜNE	181,0	19,8	22,7	34,6	25,0	25,2	26,0	21,5	52,6	20,7	31,9	20,5	22,9	10,5
CSU	–	–	–	–	–	–	–	–	–	–	–	–	–	–
Sonstige darunter:	58,5	6,4	5,3	8,0	8,9	8,9	11,9	9,9	20,2	7,9	7,4	4,8	4,8	2,2
FREIE WÄHLER	14,6	1,6	1,3	1,9	2,3	2,3	3,3	2,7	4,9	1,9	1,7	1,1	1,1	0,5
dieBasis	16,6	1,8	0,9	1,3	1,9	1,9	3,1	2,6	6,5	2,6	2,7	1,7	1,5	0,7
Männer														
Zusammen	855,9	100	66,5	100	96,6	100	107,4	100	245,3	100	150,3	100	189,8	100
ungültig	8,1	0,9	0,7	1,0	0,6	0,6	0,5	0,5	1,8	0,7	1,6	1,1	2,9	1,5
gültig	847,8	99,1	65,8	99,0	96,0	99,4	106,8	99,5	243,6	99,3	148,6	98,9	187,0	98,5
CDU	228,3	26,9	9,5	14,4	14,9	15,5	23,8	22,3	66,0	27,1	38,5	25,9	75,7	40,5
SPD	247,4	29,2	12,9	19,6	20,9	21,8	27,3	25,5	68,4	28,1	52,2	35,1	65,7	35,2
AfD	70,7	8,3	3,3	5,0	10,1	10,5	13,6	12,7	24,9	10,2	11,1	7,5	7,6	4,1
FDP	87,0	10,3	14,4	21,9	15,5	16,1	10,5	9,8	22,9	9,4	10,6	7,1	13,2	7,0
DIE LINKE	26,6	3,1	3,9	5,9	5,2	5,4	4,1	3,8	6,8	2,8	3,9	2,7	2,6	1,4
GRÜNE	134,6	15,9	16,2	24,6	20,2	21,1	17,7	16,5	37,4	15,3	24,6	16,6	18,5	9,9
CSU	–	–	–	–	–	–	–	–	–	–	–	–	–	–
Sonstige darunter:	53,2	6,3	5,7	8,6	9,3	9,6	9,9	9,3	17,1	7,0	7,6	5,1	3,6	1,9
FREIE WÄHLER	12,9	1,5	0,9	1,3	1,7	1,8	2,7	2,5	4,7	1,9	2,1	1,4	0,8	0,4
dieBasis	10,9	1,3	0,6	0,8	1,5	1,6	2,5	2,3	4,0	1,6	1,7	1,2	0,6	0,3

1 Zeilensummen weichen aus methodischen Gründen geringfügig vom amtlichen Ergebnis ab.

Tabelle 3: Stimmabgabe nach Geschlecht und Altersgruppen in den Ländern
3.1 Erststimmen

Partei	Insgesamt		davon Wählerinnen und Wähler in der Geburtsjahresgruppe											
			1997 – 2003		1987 – 1996		1977 – 1986		1962 – 1976		1952 – 1961		1951 und früher	
			entspricht Altersgruppe etwa von ... bis ... Jahren											
			18 – 24		25 – 34		35 – 44		45 – 59		60 – 69		70 und mehr	
	1.000	%	1.000	%	1.000	%	1.000	%	1.000	%	1.000	%	1.000	%
Mecklenburg-Vorpommern														
Insgesamt														
Insgesamt	935,0	100	52,1	100	91,9	100	135,3	100	241,1	100	205,3	100	209,4	100
ungültig	17,0	1,8	0,9	1,7	0,9	1,0	2,2	1,6	3,2	1,3	4,1	2,0	5,8	2,8
gültig	918,1	98,2	51,2	98,3	91,0	99,0	133,1	98,4	237,9	98,7	201,2	98,0	203,7	97,2
CDU	180,7	19,7	5,3	10,4	11,2	12,3	22,2	16,7	48,9	20,6	42,9	21,3	50,0	24,6
SPD	261,4	28,5	9,7	18,9	18,8	20,7	29,0	21,8	59,6	25,1	64,4	32,0	80,0	39,3
AfD	170,0	18,5	7,4	14,4	19,2	21,1	33,5	25,2	52,7	22,1	35,7	17,7	21,5	10,6
FDP	66,3	7,2	8,4	16,4	9,1	10,0	11,5	8,6	18,8	7,9	11,5	5,7	7,0	3,4
DIE LINKE	116,0	12,6	6,7	13,1	9,7	10,7	12,5	9,4	25,3	10,7	28,3	14,1	33,5	16,4
GRÜNE	62,7	6,8	8,4	16,5	12,7	14,0	11,4	8,5	15,0	6,3	8,9	4,4	6,3	3,1
CSU	–	–	–	–	–	–	–	–	–	–	–	–	–	–
Sonstige darunter:	61,0	6,6	5,3	10,3	10,3	11,3	13,1	9,9	17,5	7,3	9,5	4,7	5,4	2,6
FREIE WÄHLER ¹	18,5	2,0	0,9	1,7	2,9	3,2	3,2	2,4	5,5	2,3	4,1	2,0	1,9	0,9
dieBasis ¹	15,4	1,7	0,8	1,5	1,9	2,1	3,8	2,8	5,3	2,2	2,2	1,1	1,4	0,7
Frauen														
Zusammen	483,9	100	26,2	100	45,9	100	68,1	100	120,6	100	106,2	100	117,0	100
ungültig	9,7	2,0	0,4	1,5	0,4	0,8	1,2	1,8	1,6	1,3	2,2	2,1	3,9	3,3
gültig	474,2	98,0	25,8	98,5	45,5	99,2	66,8	98,2	119,0	98,7	104,0	97,9	113,1	96,7
CDU	96,7	20,4	2,5	9,6	6,1	13,3	11,3	16,9	23,9	20,1	23,1	22,2	29,9	26,4
SPD	145,0	30,6	5,1	19,8	10,2	22,4	16,9	25,2	32,4	27,3	35,2	33,8	45,3	40,0
AfD	66,0	13,9	3,1	12,1	7,8	17,1	13,2	19,7	19,4	16,3	13,6	13,1	8,8	7,8
FDP	34,4	7,3	3,4	13,0	4,1	9,0	6,3	9,4	10,3	8,6	6,4	6,2	4,0	3,6
DIE LINKE	60,8	12,8	3,5	13,7	5,1	11,2	6,1	9,1	13,7	11,5	14,9	14,3	17,5	15,5
GRÜNE	35,6	7,5	5,1	19,6	6,6	14,5	6,1	9,1	8,9	7,5	4,9	4,7	4,0	3,5
CSU	–	–	–	–	–	–	–	–	–	–	–	–	–	–
Sonstige darunter:	35,8	7,5	3,1	12,1	5,7	12,6	7,1	10,6	10,3	8,7	5,9	5,7	3,6	3,2
FREIE WÄHLER	10,4	2,2	0,5	2,0	1,6	3,5	1,7	2,6	3,0	2,6	2,3	2,2	1,2	1,1
dieBasis	9,1	1,9	0,5	1,8	1,2	2,5	1,9	2,9	3,3	2,8	1,3	1,3	0,9	0,8
Männer														
Zusammen	451,1	100	25,9	100	46,0	100	67,2	100	120,5	100	99,1	100	92,4	100
ungültig	7,2	1,6	0,5	1,9	0,5	1,1	0,9	1,4	1,6	1,3	1,8	1,9	1,9	2,0
gültig	443,9	98,4	25,4	98,1	45,5	98,9	66,3	98,6	118,9	98,7	97,2	98,1	90,5	98,0
CDU	84,0	18,9	2,9	11,2	5,1	11,3	11,0	16,5	25,0	21,1	19,8	20,4	20,2	22,3
SPD	116,4	26,2	4,6	18,0	8,6	19,0	12,1	18,3	27,2	22,9	29,2	30,0	34,7	38,3
AfD	104,0	23,4	4,2	16,7	11,4	25,1	20,3	30,6	33,2	28,0	22,1	22,7	12,7	14,1
FDP	31,9	7,2	5,0	19,8	5,1	11,1	5,2	7,8	8,6	7,2	5,1	5,2	3,0	3,3
DIE LINKE	55,3	12,4	3,2	12,5	4,6	10,2	6,4	9,7	11,6	9,8	13,5	13,9	15,9	17,6
GRÜNE	27,1	6,1	3,4	13,2	6,1	13,4	5,3	7,9	6,1	5,1	4,0	4,1	2,3	2,5
CSU	–	–	–	–	–	–	–	–	–	–	–	–	–	–
Sonstige darunter:	25,2	5,7	2,1	8,5	4,5	9,9	6,0	9,1	7,1	6,0	3,6	3,7	1,7	1,9
FREIE WÄHLER	8,1	1,8	0,4	1,5	1,3	2,9	1,5	2,3	2,4	2,1	1,8	1,8	0,7	0,7
dieBasis	6,3	1,4	0,3	1,2	0,7	1,6	1,8	2,8	2,1	1,7	0,9	1,0	0,5	0,5

1 Zeilensummen weichen aus methodischen Gründen geringfügig vom amtlichen Ergebnis ab.

Tabelle 3: Stimmabgabe nach Geschlecht und Altersgruppen in den Ländern
3.1 Erststimmen

Partei	Insgesamt		davon Wählerinnen und Wähler in der Geburtsjahresgruppe											
			1997 – 2003		1987 – 1996		1977 – 1986		1962 – 1976		1952 – 1961		1951 und früher	
			entspricht Altersgruppe etwa von ... bis ... Jahren											
	1.000	%	18 – 24		25 – 34		35 – 44		45 – 59		60 – 69		70 und mehr	
Hamburg														
Insgesamt														
Insgesamt	1.011,0	100	89,4	100	192,6	100	167,6	100	250,2	100	130,3	100	181,0	100
ungültig	7,7	0,8	0,6	0,6	1,1	0,5	1,0	0,6	1,8	0,7	0,8	0,6	2,5	1,4
gültig	1.003,3	99,2	88,8	99,4	191,6	99,5	166,6	99,4	248,4	99,3	129,5	99,4	178,5	98,6
CDU	179,6	17,9	8,7	9,8	19,1	10,0	22,4	13,4	44,5	17,9	24,6	19,0	60,4	33,8
SPD	334,8	33,4	19,2	21,6	45,3	23,6	48,1	28,9	87,3	35,2	56,5	43,6	78,4	44,0
AfD	49,8	5,0	3,4	3,8	5,7	3,0	10,1	6,1	16,8	6,8	7,4	5,7	6,4	3,6
FDP	84,6	8,4	12,9	14,5	19,1	10,0	13,2	7,9	18,6	7,5	9,2	7,1	11,6	6,5
DIE LINKE	72,5	7,2	10,6	11,9	20,8	10,9	12,5	7,5	16,0	6,4	8,3	6,4	4,3	2,4
GRÜNE	237,3	23,7	29,2	32,9	69,8	36,4	50,8	30,5	52,6	21,2	20,0	15,5	14,9	8,4
CSU	–	–	–	–	–	–	–	–	–	–	–	–	–	–
Sonstige darunter:	44,7	4,5	4,9	5,5	11,8	6,1	9,6	5,7	12,6	5,1	3,5	2,7	2,4	1,3
FREIE WÄHLER ¹	6,4	0,6	0,3	0,3	2,0	1,0	1,4	0,8	2,3	0,9	0,3	0,3	0,2	0,1
dieBasis ¹	16,4	1,6	1,3	1,4	3,1	1,6	3,8	2,3	4,9	2,0	1,9	1,5	1,5	0,8
Frauen														
Zusammen	529,9	100	44,8	100	101,2	100	85,8	100	125,6	100	68,4	100	104,0	100
ungültig	4,0	0,8	0,3	0,8	0,5	0,5	0,4	0,5	0,8	0,7	0,3	0,4	1,7	1,7
gültig	525,9	99,2	44,5	99,2	100,8	99,5	85,4	99,5	124,8	99,3	68,1	99,6	102,3	98,3
CDU	94,5	18,0	4,4	9,9	9,7	9,6	11,0	12,9	21,0	16,8	13,6	20,0	34,7	33,9
SPD	176,2	33,5	9,2	20,6	22,4	22,3	25,1	29,4	43,9	35,2	29,6	43,4	46,0	44,9
AfD	19,0	3,6	1,3	2,8	2,1	2,1	3,8	4,5	6,1	4,9	3,0	4,4	2,8	2,7
FDP	37,2	7,1	4,1	9,1	7,7	7,7	5,9	7,0	8,5	6,8	4,6	6,7	6,3	6,2
DIE LINKE	38,6	7,3	6,4	14,5	11,8	11,7	6,1	7,2	7,9	6,3	4,1	6,1	2,2	2,1
GRÜNE	137,6	26,2	17,1	38,5	41,8	41,4	28,6	33,5	30,0	24,0	11,3	16,6	8,9	8,7
CSU	–	–	–	–	–	–	–	–	–	–	–	–	–	–
Sonstige darunter:	22,9	4,3	2,0	4,5	5,3	5,3	4,8	5,6	7,4	5,9	1,9	2,8	1,4	1,4
FREIE WÄHLER	3,1	0,6	0,0	0,1	0,9	0,8	0,6	0,6	1,3	1,0	0,2	0,2	0,2	0,2
dieBasis	9,9	1,9	0,5	1,1	1,7	1,7	2,5	2,9	3,0	2,4	1,2	1,8	1,0	1,0
Männer														
Zusammen	481,1	100	44,5	100	91,4	100	81,8	100	124,5	100	61,9	100	77,0	100
ungültig	3,7	0,8	0,2	0,5	0,6	0,6	0,6	0,7	1,0	0,8	0,5	0,8	0,8	1,0
gültig	477,4	99,2	44,3	99,5	90,8	99,4	81,2	99,3	123,6	99,2	61,4	99,2	76,2	99,0
CDU	85,1	17,8	4,3	9,7	9,4	10,4	11,3	14,0	23,5	19,0	11,0	17,9	25,7	33,7
SPD	158,6	33,2	10,0	22,6	22,9	25,2	23,0	28,4	43,4	35,1	26,9	43,8	32,5	42,6
AfD	30,8	6,5	2,1	4,8	3,6	4,0	6,3	7,7	10,7	8,7	4,4	7,2	3,6	4,8
FDP	47,4	9,9	8,8	19,9	11,4	12,6	7,3	8,9	10,1	8,1	4,6	7,5	5,3	6,9
DIE LINKE	33,9	7,1	4,1	9,3	9,0	9,9	6,3	7,8	8,1	6,5	4,2	6,9	2,1	2,8
GRÜNE	99,7	20,9	12,0	27,2	28,1	30,9	22,2	27,3	22,6	18,3	8,7	14,2	6,1	8,0
CSU	–	–	–	–	–	–	–	–	–	–	–	–	–	–
Sonstige darunter:	21,8	4,6	2,9	6,5	6,4	7,1	4,7	5,8	5,2	4,2	1,5	2,5	0,9	1,2
FREIE WÄHLER	3,3	0,7	0,2	0,5	1,1	1,2	0,8	1,0	1,0	0,8	0,2	0,3	0,0	0,0
dieBasis	6,5	1,4	0,8	1,7	1,4	1,5	1,3	1,6	1,9	1,5	0,7	1,2	0,5	0,6

1 Zeilensummen weichen aus methodischen Gründen geringfügig vom amtlichen Ergebnis ab.

Tabelle 3: Stimmabgabe nach Geschlecht und Altersgruppen in den Ländern
3.1 Erststimmen

Partei	Insgesamt		davon Wählerinnen und Wähler in der Geburtsjahresgruppe											
			1997 – 2003		1987 – 1996		1977 – 1986		1962 – 1976		1952 – 1961		1951 und früher	
			entspricht Altersgruppe etwa von ... bis ... Jahren											
	1.000	%	18 – 24		25 – 34		35 – 44		45 – 59		60 – 69		70 und mehr	
Niedersachsen														
Insgesamt														
Insgesamt	4.563,1	100	353,0	100	568,7	100	598,4	100	1.252,8	100	807,7	100	982,6	100
ungültig	44,6	1,0	2,6	0,8	4,2	0,7	5,6	0,9	9,9	0,8	7,9	1,0	14,4	1,5
gültig	4.518,6	99,0	350,3	99,2	564,6	99,3	592,8	99,1	1.242,9	99,2	799,8	99,0	968,2	98,5
CDU	1.323,1	29,3	61,6	17,6	115,6	20,5	154,9	26,1	348,7	28,1	232,1	29,0	410,2	42,4
SPD	1.603,8	35,5	91,7	26,2	163,9	29,0	177,1	29,9	445,8	35,9	333,1	41,6	392,3	40,5
AfD	292,0	6,5	14,9	4,3	38,2	6,8	58,2	9,8	100,3	8,1	48,5	6,1	31,9	3,3
FDP	347,8	7,7	57,9	16,5	61,6	10,9	48,0	8,1	89,6	7,2	44,3	5,5	46,4	4,8
DIE LINKE	142,8	3,2	24,2	6,9	30,1	5,3	23,6	4,0	34,9	2,8	18,6	2,3	11,4	1,2
GRÜNE	646,8	14,3	82,3	23,5	122,9	21,8	97,9	16,5	175,0	14,1	105,1	13,1	63,7	6,6
CSU	–	–	–	–	–	–	–	–	–	–	–	–	–	–
Sonstige darunter:	162,2	3,6	17,7	5,0	32,2	5,7	33,1	5,6	48,8	3,9	18,1	2,3	12,3	1,3
FREIE WÄHLER¹	46,7	1,0	3,8	1,1	9,6	1,7	9,5	1,6	14,7	1,2	5,5	0,7	3,6	0,4
dieBasis¹	53,1	1,2	3,7	1,1	7,6	1,3	11,8	2,0	18,1	1,5	7,0	0,9	4,8	0,5
Frauen														
Zusammen	2.356,1	100	179,0	100	285,5	100	308,6	100	636,4	100	416,2	100	530,4	100
ungültig	28,8	1,2	1,9	1,1	2,2	0,8	4,0	1,3	6,3	1,0	4,6	1,1	9,8	1,8
gültig	2.327,3	98,8	177,1	98,9	283,3	99,2	304,6	98,7	630,1	99,0	411,6	98,9	520,6	98,2
CDU	682,8	29,3	28,9	16,3	56,8	20,0	78,1	25,6	169,7	26,9	122,2	29,7	227,1	43,6
SPD	838,2	36,0	47,6	26,9	84,5	29,8	94,8	31,1	232,3	36,9	170,4	41,4	208,5	40,0
AfD	112,7	4,8	6,2	3,5	15,7	5,5	22,1	7,3	37,3	5,9	18,2	4,4	13,3	2,5
FDP	159,5	6,9	22,0	12,4	24,8	8,7	22,9	7,5	44,4	7,0	22,1	5,4	23,3	4,5
DIE LINKE	71,9	3,1	13,8	7,8	14,5	5,1	12,3	4,0	17,5	2,8	8,2	2,0	5,5	1,1
GRÜNE	371,3	16,0	49,2	27,7	70,9	25,0	55,4	18,2	100,8	16,0	59,6	14,5	35,4	6,8
CSU	–	–	–	–	–	–	–	–	–	–	–	–	–	–
Sonstige darunter:	91,0	3,9	9,5	5,3	16,2	5,7	19,0	6,2	28,0	4,4	10,8	2,6	7,6	1,5
FREIE WÄHLER	24,3	1,0	1,8	1,0	4,2	1,5	5,3	1,7	7,9	1,3	3,1	0,8	2,0	0,4
dieBasis	30,4	1,3	2,1	1,2	4,1	1,4	6,9	2,3	10,6	1,7	3,9	1,0	2,8	0,5
Männer														
Zusammen	2.207,0	100	173,9	100	283,2	100	289,7	100	616,4	100	391,6	100	452,2	100
ungültig	15,8	0,7	0,7	0,4	2,0	0,7	1,6	0,5	3,6	0,6	3,3	0,8	4,6	1,0
gültig	2.191,2	99,3	173,2	99,6	281,2	99,3	288,1	99,5	612,8	99,4	388,3	99,2	447,5	99,0
CDU	640,2	29,2	32,7	18,9	58,8	20,9	76,8	26,7	178,9	29,2	109,9	28,3	183,1	40,9
SPD	765,6	34,9	44,1	25,5	79,4	28,2	82,2	28,5	213,4	34,8	162,7	41,9	183,8	41,1
AfD	179,4	8,2	8,7	5,0	22,5	8,0	36,1	12,5	63,0	10,3	30,3	7,8	18,7	4,2
FDP	188,3	8,6	35,9	20,7	36,9	13,1	25,0	8,7	45,2	7,4	22,3	5,7	23,1	5,2
DIE LINKE	70,9	3,2	10,4	6,0	15,6	5,5	11,3	3,9	17,3	2,8	10,3	2,7	5,9	1,3
GRÜNE	275,5	12,6	33,1	19,1	52,0	18,5	42,5	14,7	74,2	12,1	45,5	11,7	28,3	6,3
CSU	–	–	–	–	–	–	–	–	–	–	–	–	–	–
Sonstige darunter:	71,3	3,3	8,2	4,8	16,0	5,7	14,2	4,9	20,7	3,4	7,3	1,9	4,8	1,1
FREIE WÄHLER	22,4	1,0	2,0	1,2	5,4	1,9	4,2	1,5	6,8	1,1	2,4	0,6	1,6	0,4
dieBasis	22,7	1,0	1,6	0,9	3,6	1,3	4,9	1,7	7,5	1,2	3,0	0,8	2,1	0,5

1 Zeilensummen weichen aus methodischen Gründen geringfügig vom amtlichen Ergebnis ab.

Tabelle 3: Stimmabgabe nach Geschlecht und Altersgruppen in den Ländern
3.1 Erststimmen

Partei	Insgesamt		davon Wählerinnen und Wähler in der Geburtsjahresgruppe											
			1997 – 2003		1987 – 1996		1977 – 1986		1962 – 1976		1952 – 1961		1951 und früher	
			entspricht Altersgruppe etwa von ... bis ... Jahren											
	1.000	%	18 – 24		25 – 34		35 – 44		45 – 59		60 – 69		70 und mehr	
Bremen														
Insgesamt														
Insgesamt	330,4	100	25,0	100	45,6	100	41,8	100	86,1	100	55,9	100	76,0	100
ungültig	3,4	1,0	0,1	0,6	0,4	0,9	0,5	1,2	0,9	1,1	0,5	1,0	0,8	1,1
gültig	327,1	99,0	24,9	99,4	45,2	99,1	41,3	98,8	85,1	98,9	55,3	99,0	75,1	98,9
CDU	68,0	20,8	2,4	9,6	5,4	11,8	7,5	18,1	17,8	20,9	11,2	20,2	23,8	31,7
SPD	108,4	33,2	4,6	18,6	9,5	20,9	10,4	25,1	27,2	32,0	22,2	40,2	34,5	46,0
AfD	21,6	6,6	1,2	4,7	2,1	4,6	3,8	9,2	7,6	8,9	4,3	7,9	2,5	3,4
FDP	22,4	6,8	3,7	14,8	4,8	10,7	2,6	6,4	5,3	6,3	2,4	4,3	3,5	4,7
DIE LINKE	25,9	7,9	3,6	14,4	5,8	12,7	4,0	9,6	5,8	6,9	4,2	7,7	2,5	3,4
GRÜNE	60,5	18,5	6,9	27,6	13,3	29,5	9,6	23,2	15,1	17,7	8,9	16,0	6,8	9,0
CSU	–	–	–	–	–	–	–	–	–	–	–	–	–	–
Sonstige darunter:	20,3	6,2	2,6	10,3	4,4	9,7	3,5	8,4	6,3	7,4	2,1	3,7	1,5	1,9
FREIE WÄHLER ¹	3,8	1,2	0,3	1,0	0,7	1,4	0,5	1,1	1,5	1,7	0,6	1,0	0,4	0,5
dieBasis ¹	4,1	1,3	0,2	0,9	0,6	1,4	0,9	2,1	1,4	1,7	0,6	1,0	0,4	0,5
Frauen														
Zusammen	172,8	100	12,7	100	23,1	100	21,5	100	43,7	100	28,9	100	42,9	100
ungültig	1,8	1,0	0,1	0,4	0,2	0,8	0,3	1,5	0,4	0,9	0,3	1,2	0,4	1,0
gültig	171,0	99,0	12,6	99,6	22,9	99,2	21,2	98,5	43,3	99,1	28,6	98,8	42,5	99,0
CDU	35,5	20,8	1,2	9,7	2,6	11,4	3,8	17,7	8,9	20,5	5,5	19,1	13,6	32,0
SPD	57,6	33,7	2,5	19,8	4,5	19,6	5,4	25,6	13,9	32,1	11,6	40,6	19,7	46,3
AfD	8,3	4,8	0,5	3,7	0,8	3,6	1,5	7,2	2,8	6,4	1,6	5,7	1,1	2,5
FDP	10,3	6,0	1,2	9,7	2,0	8,9	1,2	5,7	2,6	6,0	1,3	4,5	1,9	4,5
DIE LINKE	13,2	7,7	2,2	17,1	2,8	12,2	1,8	8,7	2,9	6,8	2,2	7,8	1,3	3,0
GRÜNE	35,8	20,9	3,9	30,8	7,9	34,4	5,7	26,8	8,9	20,5	5,3	18,7	4,2	9,8
CSU	–	–	–	–	–	–	–	–	–	–	–	–	–	–
Sonstige darunter:	10,4	6,1	1,2	9,2	2,3	10,0	1,8	8,4	3,4	7,8	1,0	3,6	0,8	1,8
FREIE WÄHLER	1,9	1,1	0,1	0,7	0,4	1,7	0,2	1,0	0,7	1,7	0,3	1,0	0,2	0,5
dieBasis	2,4	1,4	0,1	1,1	0,3	1,4	0,5	2,6	0,9	2,1	0,3	1,0	0,2	0,5
Männer														
Zusammen	157,7	100	12,3	100	22,6	100	20,3	100	42,4	100	27,0	100	33,1	100
ungültig	1,6	1,0	0,1	0,7	0,2	0,9	0,2	0,9	0,5	1,2	0,2	0,8	0,4	1,2
gültig	156,0	99,0	12,3	99,3	22,4	99,1	20,2	99,1	41,8	98,8	26,8	99,2	32,6	98,8
CDU	32,5	20,8	1,2	9,6	2,8	12,3	3,7	18,6	8,9	21,3	5,7	21,3	10,2	31,3
SPD	50,9	32,6	2,1	17,3	5,0	22,2	4,9	24,5	13,3	31,8	10,7	39,8	14,9	45,5
AfD	13,3	8,5	0,7	5,8	1,3	5,7	2,3	11,3	4,8	11,6	2,7	10,2	1,4	4,4
FDP	12,1	7,8	2,5	20,0	2,8	12,5	1,4	7,2	2,7	6,5	1,1	4,2	1,6	4,8
DIE LINKE	12,7	8,2	1,4	11,6	3,0	13,3	2,1	10,6	2,9	7,0	2,0	7,5	1,3	3,9
GRÜNE	24,7	15,8	3,0	24,3	5,5	24,5	3,9	19,4	6,2	14,8	3,5	13,2	2,6	7,9
CSU	–	–	–	–	–	–	–	–	–	–	–	–	–	–
Sonstige darunter:	9,9	6,3	1,4	11,5	2,1	9,5	1,7	8,3	3,0	7,1	1,0	3,9	0,7	2,1
FREIE WÄHLER	1,8	1,2	0,2	1,3	0,3	1,2	0,2	1,2	0,7	1,8	0,3	1,0	0,2	0,5
dieBasis	1,7	1,1	0,1	0,8	0,3	1,3	0,3	1,5	0,6	1,3	0,3	1,1	0,2	0,5

1 Zeilensummen weichen aus methodischen Gründen geringfügig vom amtlichen Ergebnis ab.

Tabelle 3: Stimmabgabe nach Geschlecht und Altersgruppen in den Ländern
3.1 Erststimmen

Partei	Insgesamt		davon Wählerinnen und Wähler in der Geburtsjahresgruppe											
			1997 – 2003		1987 – 1996		1977 – 1986		1962 – 1976		1952 – 1961		1951 und früher	
			entspricht Altersgruppe etwa von ... bis ... Jahren											
	1.000	%	18 – 24		25 – 34		35 – 44		45 – 59		60 – 69		70 und mehr	
Brandenburg														
Insgesamt														
Insgesamt	1.549,5	100	89,0	100	145,4	100	238,4	100	420,0	100	316,3	100	340,4	100
ungültig	21,7	1,4	0,8	0,9	1,7	1,2	2,5	1,0	4,3	1,0	4,4	1,4	8,0	2,3
gültig	1.527,8	98,6	88,2	99,1	143,7	98,8	235,9	99,0	415,7	99,0	311,9	98,6	332,4	97,7
CDU	283,7	18,6	10,2	11,6	17,8	12,4	40,9	17,4	80,6	19,4	62,2	20,0	71,9	21,6
SPD	437,8	28,7	15,8	18,0	24,7	17,2	46,2	19,6	98,5	23,7	104,6	33,5	147,9	44,5
AfD	280,0	18,3	11,5	13,0	32,8	22,8	58,3	24,7	93,9	22,6	51,2	16,4	32,3	9,7
FDP	121,1	7,9	14,6	16,5	16,4	11,4	21,2	9,0	35,1	8,4	20,6	6,6	13,3	4,0
DIE LINKE	142,6	9,3	8,9	10,1	10,7	7,5	16,9	7,2	32,9	7,9	32,2	10,3	41,1	12,4
GRÜNE	120,0	7,9	14,7	16,7	19,5	13,5	23,4	9,9	32,7	7,9	17,2	5,5	12,5	3,8
CSU	–	–	–	–	–	–	–	–	–	–	–	–	–	–
Sonstige darunter:	142,6	9,3	12,5	14,1	21,8	15,2	29,0	12,3	42,2	10,1	23,8	7,6	13,4	4,0
FREIE WÄHLER¹	49,3	3,2	1,9	2,2	4,9	3,4	9,8	4,1	14,7	3,5	11,5	3,7	6,5	1,9
dieBasis¹	26,6	1,7	1,6	1,8	4,2	2,9	5,4	2,3	9,9	2,4	3,7	1,2	1,8	0,5
Frauen														
Zusammen	797,0	100	44,0	100	72,8	100	120,4	100	211,5	100	162,5	100	185,8	100
ungültig	12,3	1,5	0,6	1,3	1,0	1,4	1,1	0,9	2,6	1,2	2,3	1,4	4,7	2,6
gültig	784,7	98,5	43,5	98,7	71,8	98,6	119,3	99,1	208,9	98,8	160,1	98,6	181,0	97,4
CDU	150,2	19,1	5,0	11,4	9,6	13,4	22,0	18,4	39,8	19,0	31,6	19,8	42,2	23,3
SPD	243,2	31,0	8,0	18,4	13,6	19,0	24,9	20,8	55,1	26,4	57,8	36,1	83,9	46,4
AfD	111,9	14,3	4,9	11,4	13,6	19,0	24,6	20,6	35,2	16,9	20,3	12,7	13,2	7,3
FDP	60,8	7,7	6,3	14,4	7,3	10,1	10,4	8,7	18,4	8,8	11,0	6,9	7,4	4,1
DIE LINKE	73,5	9,4	4,6	10,6	5,6	7,8	8,8	7,4	17,9	8,6	16,3	10,2	20,3	11,2
GRÜNE	65,4	8,3	8,4	19,3	10,7	14,9	12,9	10,8	17,5	8,4	9,5	5,9	6,4	3,5
CSU	–	–	–	–	–	–	–	–	–	–	–	–	–	–
Sonstige darunter:	79,7	10,2	6,3	14,5	11,3	15,8	15,9	13,3	25,0	12,0	13,5	8,4	7,6	4,2
FREIE WÄHLER	26,3	3,3	1,0	2,2	2,6	3,6	5,2	4,3	8,0	3,9	6,3	3,9	3,2	1,8
dieBasis	16,2	2,1	1,2	2,7	2,3	3,2	3,2	2,7	6,1	2,9	2,1	1,3	1,2	0,7
Männer														
Zusammen	752,4	100	45,0	100	72,6	100	117,9	100	208,5	100	153,8	100	154,6	100
ungültig	9,4	1,2	0,3	0,6	0,7	0,9	1,4	1,2	1,7	0,8	2,1	1,4	3,2	2,1
gültig	743,1	98,8	44,7	99,4	71,9	99,1	116,5	98,8	206,8	99,2	151,8	98,6	151,4	97,9
CDU	133,4	18,0	5,3	11,8	8,1	11,3	18,9	16,3	40,8	19,7	30,6	20,2	29,7	19,6
SPD	194,5	26,2	7,8	17,6	11,1	15,4	21,3	18,3	43,4	21,0	46,9	30,9	64,0	42,3
AfD	168,1	22,6	6,5	14,6	19,2	26,7	33,7	28,9	58,7	28,4	30,9	20,4	19,1	12,6
FDP	60,3	8,1	8,3	18,6	9,1	12,6	10,8	9,3	16,7	8,1	9,5	6,3	5,9	3,9
DIE LINKE	69,1	9,3	4,3	9,5	5,1	7,2	8,1	7,0	14,9	7,2	15,9	10,5	20,8	13,7
GRÜNE	54,6	7,3	6,3	14,2	8,8	12,2	10,5	9,0	15,2	7,3	7,7	5,1	6,1	4,0
CSU	–	–	–	–	–	–	–	–	–	–	–	–	–	–
Sonstige darunter:	63,0	8,5	6,2	13,8	10,5	14,6	13,1	11,2	17,1	8,3	10,3	6,8	5,8	3,8
FREIE WÄHLER	23,0	3,1	1,0	2,2	2,3	3,3	4,6	3,9	6,7	3,2	5,2	3,4	3,2	2,1
dieBasis	10,4	1,4	0,4	1,0	1,9	2,7	2,2	1,9	3,8	1,8	1,6	1,0	0,5	0,4

1 Zeilensummen weichen aus methodischen Gründen geringfügig vom amtlichen Ergebnis ab.

Tabelle 3: Stimmabgabe nach Geschlecht und Altersgruppen in den Ländern

3.1 Erststimmen

Partei	Insgesamt		davon Wählerinnen und Wähler in der Geburtsjahresgruppe											
			1997 – 2003		1987 – 1996		1977 – 1986		1962 – 1976		1952 – 1961		1951 und früher	
			entspricht Altersgruppe etwa von ... bis ... Jahren											
	1.000	%	18 – 24		25 – 34		35 – 44		45 – 59		60 – 69		70 und mehr	
Sachsen-Anhalt														
Insgesamt														
Insgesamt	1.214,8	100	68,3	100	118,6	100	162,7	100	309,4	100	247,6	100	308,2	100
ungültig	14,6	1,2	0,6	0,9	1,4	1,2	1,9	1,2	3,3	1,1	2,6	1,0	4,9	1,6
gültig	1.200,2	98,8	67,7	99,1	117,3	98,8	160,8	98,8	306,1	98,9	245,0	99,0	303,3	98,4
CDU	299,4	24,9	8,4	12,5	18,5	15,8	35,3	22,0	78,0	25,5	66,7	27,2	92,4	30,5
SPD	293,2	24,4	12,0	17,7	19,0	16,2	27,2	16,9	59,6	19,5	65,1	26,6	110,2	36,3
AfD	242,1	20,2	10,1	14,9	27,5	23,5	45,4	28,2	79,1	25,8	47,5	19,4	32,5	10,7
FDP	96,1	8,0	11,7	17,3	12,3	10,5	15,4	9,6	27,0	8,8	16,5	6,7	13,2	4,3
DIE LINKE	127,6	10,6	8,7	12,8	12,7	10,8	11,5	7,2	27,5	9,0	29,8	12,2	37,4	12,3
GRÜNE	64,3	5,4	10,4	15,4	14,1	12,0	10,4	6,5	13,6	4,4	7,8	3,2	8,0	2,6
CSU	–	–	–	–	–	–	–	–	–	–	–	–	–	–
Sonstige darunter:	77,6	6,5	6,4	9,4	13,1	11,1	15,5	9,6	21,3	7,0	11,6	4,7	9,8	3,2
FREIE WÄHLER¹	33,6	2,8	2,4	3,6	5,1	4,4	6,2	3,9	9,6	3,1	5,6	2,3	4,6	1,5
dieBasis¹	23,1	1,9	1,5	2,2	3,2	2,7	5,2	3,2	7,7	2,5	3,3	1,4	2,3	0,8
Frauen														
Zusammen	628,9	100	33,8	100	58,1	100	78,9	100	153,1	100	129,8	100	175,1	100
ungültig	8,1	1,3	0,3	0,8	0,8	1,4	1,0	1,3	1,7	1,1	1,6	1,2	2,8	1,6
gültig	620,8	98,7	33,6	99,2	57,3	98,6	77,9	98,7	151,5	98,9	128,2	98,8	172,3	98,4
CDU	165,2	26,6	4,0	12,0	9,6	16,7	18,3	23,5	39,5	26,1	37,5	29,2	56,4	32,7
SPD	162,4	26,2	6,3	18,7	9,9	17,3	14,7	18,9	32,1	21,2	36,1	28,2	63,3	36,7
AfD	95,0	15,3	4,0	12,0	11,6	20,3	17,4	22,3	29,8	19,7	18,5	14,4	13,6	7,9
FDP	50,5	8,1	4,5	13,3	5,4	9,4	7,8	10,0	15,3	10,1	9,3	7,2	8,3	4,8
DIE LINKE	67,5	10,9	5,3	15,7	6,3	11,1	5,8	7,4	15,1	10,0	15,7	12,2	19,3	11,2
GRÜNE	35,2	5,7	6,2	18,4	7,6	13,3	5,2	6,6	7,7	5,1	3,8	3,0	4,7	2,7
CSU	–	–	–	–	–	–	–	–	–	–	–	–	–	–
Sonstige darunter:	45,1	7,3	3,4	10,1	6,9	12,0	8,7	11,2	12,0	7,9	7,4	5,7	6,7	3,9
FREIE WÄHLER	19,1	3,1	1,3	3,8	2,9	5,1	3,4	4,4	5,2	3,4	3,3	2,6	3,1	1,8
dieBasis	13,9	2,2	0,9	2,7	1,7	3,0	3,0	3,9	4,5	3,0	2,2	1,7	1,6	0,9
Männer														
Zusammen	585,9	100	34,5	100	60,5	100	83,8	100	156,2	100	117,8	100	133,1	100
ungültig	6,5	1,1	0,3	1,0	0,6	1,0	0,9	1,1	1,6	1,0	1,0	0,8	2,1	1,6
gültig	579,4	98,9	34,1	99,0	59,9	99,0	82,9	98,9	154,6	99,0	116,8	99,2	131,0	98,4
CDU	134,1	23,1	4,4	12,9	8,9	14,9	17,0	20,5	38,5	24,9	29,3	25,1	36,0	27,4
SPD	130,8	22,6	5,7	16,8	9,2	15,3	12,5	15,1	27,5	17,8	29,0	24,8	46,9	35,8
AfD	147,1	25,4	6,1	17,8	15,9	26,5	28,0	33,7	49,3	31,9	29,0	24,8	18,8	14,4
FDP	45,6	7,9	7,2	21,2	6,9	11,5	7,7	9,3	11,7	7,6	7,2	6,2	4,9	3,7
DIE LINKE	60,0	10,4	3,4	10,0	6,3	10,6	5,7	6,9	12,4	8,0	14,1	12,1	18,1	13,8
GRÜNE	29,1	5,0	4,3	12,5	6,5	10,9	5,3	6,3	5,8	3,8	4,0	3,4	3,3	2,5
CSU	–	–	–	–	–	–	–	–	–	–	–	–	–	–
Sonstige darunter:	32,5	5,6	3,0	8,8	6,2	10,4	6,8	8,2	9,3	6,0	4,2	3,6	3,1	2,3
FREIE WÄHLER	14,4	2,5	1,2	3,4	2,2	3,6	2,8	3,4	4,4	2,9	2,3	1,9	1,6	1,2
dieBasis	9,2	1,6	0,6	1,7	1,4	2,4	2,1	2,6	3,2	2,1	1,1	1,0	0,7	0,5

1 Zeilensummen weichen aus methodischen Gründen geringfügig vom amtlichen Ergebnis ab.

Tabelle 3: Stimmabgabe nach Geschlecht und Altersgruppen in den Ländern
3.1 Erststimmen

Partei	Insgesamt		davon Wählerinnen und Wähler in der Geburtsjahresgruppe											
			1997 – 2003		1987 – 1996		1977 – 1986		1962 – 1976		1952 – 1961		1951 und früher	
			entspricht Altersgruppe etwa von ... bis ... Jahren											
			18 – 24		25 – 34		35 – 44		45 – 59		60 – 69		70 und mehr	
1.000	%	1.000	%	1.000	%	1.000	%	1.000	%	1.000	%	1.000	%	
Berlin														
Insgesamt														
Insgesamt	1.856,9	100	135,4	100	281,7	100	322,4	100	479,7	100	266,5	100	371,1	100
ungültig	31,6	1,7	1,6	1,2	2,4	0,9	2,9	0,9	6,3	1,3	5,3	2,0	13,2	3,6
gültig	1.825,3	98,3	133,8	98,8	279,3	99,1	319,6	99,1	473,4	98,7	261,3	98,0	357,9	96,4
CDU	344,8	18,9	11,5	8,6	24,9	8,9	46,0	14,4	88,3	18,7	60,0	23,0	114,2	31,9
SPD	417,2	22,9	22,7	17,0	45,7	16,4	60,0	18,8	100,9	21,3	70,5	27,0	117,4	32,8
AfD	147,1	8,1	4,9	3,6	12,2	4,4	25,5	8,0	53,0	11,2	28,9	11,1	22,6	6,3
FDP	129,7	7,1	15,8	11,8	25,3	9,1	23,6	7,4	35,0	7,4	14,8	5,7	15,1	4,2
DIE LINKE	260,2	14,3	23,2	17,4	44,8	16,0	41,5	13,0	56,7	12,0	40,8	15,6	53,3	14,9
GRÜNE	380,6	20,9	40,6	30,3	92,8	33,2	90,9	28,5	100,1	21,1	32,6	12,5	23,5	6,6
CSU	–	–	–	–	–	–	–	–	–	–	–	–	–	–
Sonstige darunter:	145,6	8,0	15,1	11,3	33,7	12,1	32,0	10,0	39,3	8,3	13,7	5,2	11,8	3,3
FREIE WÄHLER	14,2	0,8	0,7	0,5	1,8	0,7	2,1	0,7	4,7	1,0	2,8	1,1	1,9	0,5
dieBasis	19,6	1,1	1,6	1,2	2,7	1,0	4,5	1,4	7,1	1,5	2,4	0,9	1,3	0,4
Frauen														
Zusammen	973,6	100	70,3	100	146,3	100	158,7	100	244,6	100	140,0	100	213,8	100
ungültig	18,3	1,9	1,0	1,4	0,9	0,6	1,2	0,8	3,1	1,3	3,0	2,2	9,0	4,2
gültig	955,3	98,1	69,3	98,6	145,4	99,4	157,5	99,2	241,4	98,7	136,9	97,8	204,8	95,8
CDU	178,9	18,7	5,3	7,6	12,7	8,7	22,8	14,5	42,1	17,4	31,8	23,2	64,2	31,4
SPD	225,4	23,6	10,9	15,7	22,3	15,4	30,5	19,4	54,3	22,5	37,9	27,7	69,5	33,9
AfD	57,1	6,0	2,1	3,0	4,9	3,4	9,8	6,2	20,1	8,3	10,4	7,6	9,8	4,8
FDP	59,5	6,2	6,6	9,6	10,1	7,0	9,8	6,2	16,3	6,7	7,2	5,2	9,5	4,6
DIE LINKE	136,5	14,3	12,6	18,2	23,3	16,0	19,3	12,2	29,1	12,0	22,8	16,7	29,4	14,4
GRÜNE	215,3	22,5	23,6	34,0	54,8	37,7	48,1	30,5	56,9	23,6	18,2	13,3	13,7	6,7
CSU	–	–	–	–	–	–	–	–	–	–	–	–	–	–
Sonstige darunter:	82,7	8,7	8,2	11,9	17,3	11,9	17,2	11,0	22,7	9,4	8,6	6,3	8,7	4,2
FREIE WÄHLER	7,6	0,8	0,3	0,5	0,7	0,5	1,0	0,6	2,4	1,0	1,8	1,3	1,4	0,7
dieBasis	11,7	1,2	0,8	1,1	1,6	1,1	2,9	1,8	4,1	1,7	1,5	1,1	0,9	0,5
Männer														
Zusammen	883,3	100	65,2	100	135,4	100	163,7	100	235,1	100	126,6	100	157,3	100
ungültig	13,4	1,5	0,7	1,0	1,5	1,1	1,7	1,0	3,1	1,3	2,2	1,8	4,2	2,7
gültig	869,9	98,5	64,5	99,0	133,9	98,9	162,1	99,0	232,0	98,7	124,4	98,2	153,1	97,3
CDU	165,9	19,1	6,2	9,6	12,2	9,1	23,2	14,3	46,3	19,9	28,1	22,6	50,0	32,6
SPD	191,7	22,0	11,8	18,4	23,4	17,5	29,5	18,2	46,6	20,1	32,6	26,2	47,8	31,3
AfD	90,0	10,3	2,8	4,3	7,2	5,4	15,8	9,7	32,9	14,2	18,4	14,8	12,9	8,4
FDP	70,2	8,1	9,2	14,2	15,2	11,3	13,8	8,5	18,7	8,1	7,6	6,1	5,7	3,7
DIE LINKE	123,8	14,2	10,6	16,5	21,5	16,0	22,2	13,7	27,6	11,9	18,0	14,5	23,8	15,6
GRÜNE	165,3	19,0	17,0	26,4	38,0	28,4	42,9	26,5	43,2	18,6	14,5	11,6	9,8	6,4
CSU	–	–	–	–	–	–	–	–	–	–	–	–	–	–
Sonstige darunter:	63,0	7,2	6,9	10,7	16,4	12,3	14,8	9,1	16,6	7,2	5,1	4,1	3,1	2,1
FREIE WÄHLER	6,5	0,8	0,4	0,6	1,2	0,9	1,1	0,7	2,3	1,0	1,1	0,9	0,5	0,3
dieBasis	7,9	0,9	0,8	1,3	1,2	0,9	1,7	1,0	3,0	1,3	0,9	0,7	0,4	0,2

Tabelle 3: Stimmabgabe nach Geschlecht und Altersgruppen in den Ländern
3.1 Erststimmen

Partei	Insgesamt		davon Wählerinnen und Wähler in der Geburtsjahresgruppe											
			1997 – 2003		1987 – 1996		1977 – 1986		1962 – 1976		1952 – 1961		1951 und früher	
			entspricht Altersgruppe etwa von ... bis ... Jahren											
	1.000	%	18 – 24		25 – 34		35 – 44		45 – 59		60 – 69		70 und mehr	
Nordrhein-Westfalen														
Insgesamt														
Insgesamt	9.961,0	100	789,2	100	1.287,7	100	1.274,1	100	2.733,3	100	1.777,0	100	2.099,7	100
ungültig	92,5	0,9	4,8	0,6	9,4	0,7	7,6	0,6	22,3	0,8	18,8	1,1	29,6	1,4
gültig	9.868,519	99,1	784,4	99,4	1.278,4	99,3	1.266,5	99,4	2.711,0	99,2	1.758,2	98,9	2.070,1	98,6
CDU	2.973,5	30,1	128,3	16,4	244,0	19,1	323,6	25,6	786,0	29,0	545,3	31,0	946,2	45,7
SPD	3.068,6	31,1	172,5	22,0	312,9	24,5	319,5	25,2	846,3	31,2	661,2	37,6	756,3	36,5
AfD	705,0	7,1	33,5	4,3	93,8	7,3	133,6	10,6	241,3	8,9	128,5	7,3	74,2	3,6
FDP	851,3	8,6	132,0	16,8	155,5	12,2	123,5	9,8	218,8	8,1	107,1	6,1	114,5	5,5
DIE LINKE	317,9	3,2	52,6	6,7	68,1	5,3	46,3	3,7	77,0	2,8	48,4	2,8	25,6	1,2
GRÜNE	1.500,7	15,2	206,5	26,3	302,2	23,6	235,1	18,6	413,2	15,2	217,7	12,4	125,9	6,1
CSU	–	–	–	–	–	–	–	–	–	–	–	–	–	–
Sonstige darunter:	451,5	4,6	58,9	7,5	101,9	8,0	84,9	6,7	128,4	4,7	50,1	2,8	27,4	1,3
FREIE WÄHLER¹	97,5	1,0	8,0	1,0	17,9	1,4	15,9	1,3	32,7	1,2	14,9	0,8	8,1	0,4
dieBasis¹	109,4	1,1	7,4	0,9	17,2	1,3	22,3	1,8	39,3	1,5	14,8	0,8	8,4	0,4
Frauen														
Zusammen	5.149,2	100	392,6	100	638,5	100	652,4	100	1.387,3	100	908,3	100	1.170,2	100
ungültig	50,4	1,0	2,2	0,6	5,0	0,8	4,3	0,7	12,0	0,9	10,2	1,1	16,7	1,4
gültig	5.098,9	99,0	390,4	99,4	633,5	99,2	648,1	99,3	1.375,3	99,1	898,1	98,9	1.153,5	98,6
CDU	1.566,0	30,7	61,9	15,9	120,0	18,9	167,8	25,9	388,5	28,2	286,0	31,8	541,7	47,0
SPD	1.614,1	31,7	89,5	22,9	159,2	25,1	170,9	26,4	441,0	32,1	336,2	37,4	417,3	36,2
AfD	269,3	5,3	12,9	3,3	35,6	5,6	51,7	8,0	88,6	6,4	50,2	5,6	30,4	2,6
FDP	405,9	8,0	47,0	12,0	65,0	10,3	60,2	9,3	113,0	8,2	55,6	6,2	65,1	5,6
DIE LINKE	163,1	3,2	32,0	8,2	35,2	5,6	23,8	3,7	38,7	2,8	22,4	2,5	11,0	1,0
GRÜNE	852,5	16,7	119,9	30,7	172,7	27,3	131,9	20,3	236,5	17,2	120,4	13,4	71,2	6,2
CSU	–	–	–	–	–	–	–	–	–	–	–	–	–	–
Sonstige darunter:	227,9	4,5	27,1	7,0	45,8	7,2	41,8	6,5	69,0	5,0	27,4	3,0	16,8	1,5
FREIE WÄHLER	49,5	1,0	3,5	0,9	9,5	1,5	7,7	1,2	16,7	1,2	7,5	0,8	4,4	0,4
dieBasis	62,9	1,2	3,8	1,0	9,0	1,4	12,2	1,9	23,5	1,7	8,9	1,0	5,5	0,5
Männer														
Zusammen	4.811,8	100	396,6	100	649,3	100	621,7	100	1.346,0	100	868,7	100	929,5	100
ungültig	42,1	0,9	2,6	0,7	4,4	0,7	3,3	0,5	10,3	0,8	8,7	1,0	12,8	1,4
gültig	4.769,7	99,1	394,0	99,3	644,9	99,3	618,4	99,5	1.335,7	99,2	860,0	99,0	916,6	98,6
CDU	1.407,5	29,5	66,4	16,8	124,0	19,2	155,8	25,2	397,5	29,8	259,2	30,1	404,6	44,1
SPD	1.454,5	30,5	82,9	21,0	153,7	23,8	148,5	24,0	405,3	30,3	325,0	37,8	339,1	37,0
AfD	435,7	9,1	20,6	5,2	58,2	9,0	81,9	13,3	152,8	11,4	78,3	9,1	43,9	4,8
FDP	445,4	9,3	85,1	21,6	90,5	14,0	63,3	10,2	105,7	7,9	51,5	6,0	49,3	5,4
DIE LINKE	154,8	3,2	20,7	5,3	32,8	5,1	22,5	3,6	38,3	2,9	26,0	3,0	14,6	1,6
GRÜNE	648,1	13,6	86,6	22,0	129,5	20,1	103,3	16,7	176,7	13,2	97,3	11,3	54,7	6,0
CSU	–	–	–	–	–	–	–	–	–	–	–	–	–	–
Sonstige darunter:	223,6	4,7	31,7	8,1	56,2	8,7	43,1	7,0	59,4	4,4	22,7	2,6	10,6	1,2
FREIE WÄHLER	48,1	1,0	4,5	1,1	8,4	1,3	8,2	1,3	15,9	1,2	7,4	0,9	3,7	0,4
dieBasis	46,5	1,0	3,6	0,9	8,2	1,3	10,0	1,6	15,9	1,2	5,9	0,7	2,9	0,3

1 Zeilensummen weichen aus methodischen Gründen geringfügig vom amtlichen Ergebnis ab.

Tabelle 3: Stimmabgabe nach Geschlecht und Altersgruppen in den Ländern

3.1 Erststimmen

Partei	Insgesamt		davon Wählerinnen und Wähler in der Geburtsjahresgruppe											
			1997 – 2003		1987 – 1996		1977 – 1986		1962 – 1976		1952 – 1961		1951 und früher	
			entspricht Altersgruppe etwa von ... bis ... Jahren											
	1.000	%	18 – 24		25 – 34		35 – 44		45 – 59		60 – 69		70 und mehr	
Sachsen														
Insgesamt														
Insgesamt	2.489,0	100	154,1	100	276,1	100	376,5	100	618,8	100	478,0	100	585,4	100
ungültig	29,4	1,2	1,5	1,0	2,8	1,0	3,2	0,8	5,6	0,9	6,9	1,5	9,3	1,6
gültig	2.459,6	98,8	152,6	99,0	273,3	99,0	373,3	99,2	613,2	99,1	471,1	98,5	576,1	98,4
CDU	546,3	22,2	18,7	12,3	31,4	11,5	65,3	17,5	133,4	21,8	117,3	24,9	180,1	31,3
SPD	410,8	16,7	16,4	10,7	31,0	11,4	43,0	11,5	77,9	12,7	89,7	19,1	152,7	26,5
AfD	632,9	25,7	26,2	17,2	65,4	23,9	112,9	30,3	193,3	31,5	134,3	28,5	100,8	17,5
FDP	220,1	8,9	24,5	16,1	30,4	11,1	37,8	10,1	61,5	10,0	33,6	7,1	32,2	5,6
DIE LINKE	282,8	11,5	26,0	17,0	45,9	16,8	34,3	9,2	53,5	8,7	49,0	10,4	74,2	12,9
GRÜNE	171,4	7,0	23,9	15,6	37,9	13,9	37,7	10,1	38,0	6,2	17,7	3,8	16,3	2,8
CSU	–	–	–	–	–	–	–	–	–	–	–	–	–	–
Sonstige darunter:	195,4	7,9	16,9	11,1	31,3	11,5	42,2	11,3	55,6	9,1	29,6	6,3	19,8	3,4
FREIE WÄHLER¹	66,8	2,7	3,6	2,3	8,6	3,2	13,5	3,6	19,9	3,2	13,0	2,8	8,2	1,4
dieBasis¹	45,0	1,8	2,5	1,6	6,6	2,4	10,2	2,7	15,4	2,5	6,8	1,4	3,5	0,6
Frauen														
Zusammen	1.280,3	100	74,3	100	138,0	100	183,9	100	306,7	100	251,8	100	325,5	100
ungültig	17,1	1,3	0,9	1,3	1,4	1,0	1,9	1,0	3,3	1,1	4,0	1,6	5,5	1,7
gültig	1.263,2	98,7	73,4	98,7	136,6	99,0	182,1	99,0	303,4	98,9	247,7	98,4	320,0	98,3
CDU	299,3	23,7	9,0	12,2	15,4	11,3	35,8	19,7	67,4	22,2	63,4	25,6	108,3	33,8
SPD	231,3	18,3	8,3	11,2	15,9	11,7	22,5	12,4	44,7	14,7	52,1	21,0	87,8	27,4
AfD	262,8	20,8	10,9	14,8	29,5	21,6	44,0	24,2	76,4	25,2	58,2	23,5	43,9	13,7
FDP	118,1	9,4	9,7	13,3	14,3	10,4	20,0	11,0	35,0	11,5	19,9	8,0	19,2	6,0
DIE LINKE	147,8	11,7	14,2	19,4	22,4	16,4	17,0	9,3	28,4	9,4	26,4	10,7	39,4	12,3
GRÜNE	95,3	7,5	13,4	18,2	22,2	16,2	21,3	11,7	19,8	6,5	9,8	4,0	8,9	2,8
CSU	–	–	–	–	–	–	–	–	–	–	–	–	–	–
Sonstige darunter:	108,5	8,6	8,0	10,9	16,9	12,4	21,5	11,8	31,7	10,4	17,8	7,2	12,6	3,9
FREIE WÄHLER	38,5	3,0	2,2	3,0	4,6	3,4	7,6	4,2	11,4	3,8	7,7	3,1	5,0	1,6
dieBasis	26,6	2,1	1,3	1,8	3,9	2,9	5,8	3,2	9,1	3,0	4,2	1,7	2,3	0,7
Männer														
Zusammen	1.208,7	100	79,8	100	138,0	100	192,6	100	312,1	100	226,3	100	259,9	100
ungültig	12,3	1,0	0,6	0,7	1,4	1,0	1,3	0,7	2,2	0,7	2,9	1,3	3,8	1,5
gültig	1.196,4	99,0	79,2	99,3	136,6	99,0	191,2	99,3	309,9	99,3	223,3	98,7	256,1	98,5
CDU	246,9	20,6	9,7	12,3	16,0	11,7	29,5	15,4	66,0	21,3	53,9	24,1	71,8	28,1
SPD	179,5	15,0	8,1	10,3	15,1	11,0	20,5	10,7	33,3	10,7	37,6	16,8	64,9	25,3
AfD	370,0	30,9	15,4	19,4	35,9	26,2	68,9	36,1	116,9	37,7	76,1	34,1	56,9	22,2
FDP	101,9	8,5	14,8	18,7	16,1	11,8	17,8	9,3	26,5	8,6	13,7	6,1	13,0	5,1
DIE LINKE	135,0	11,3	11,8	14,9	23,4	17,2	17,3	9,1	25,1	8,1	22,5	10,1	34,8	13,6
GRÜNE	76,1	6,4	10,5	13,2	15,7	11,5	16,4	8,6	18,2	5,9	7,8	3,5	7,4	2,9
CSU	–	–	–	–	–	–	–	–	–	–	–	–	–	–
Sonstige darunter:	86,9	7,3	8,9	11,2	14,4	10,6	20,7	10,8	23,9	7,7	11,7	5,2	7,2	2,8
FREIE WÄHLER	28,4	2,4	1,4	1,8	4,0	2,9	5,9	3,1	8,5	2,7	5,4	2,4	3,1	1,2
dieBasis	18,5	1,5	1,2	1,5	2,7	2,0	4,4	2,3	6,3	2,0	2,6	1,2	1,2	0,5

1 Zeilensummen weichen aus methodischen Gründen geringfügig vom amtlichen Ergebnis ab.

Tabelle 3: Stimmabgabe nach Geschlecht und Altersgruppen in den Ländern

3.1 Erststimmen

Partei	Insgesamt		davon Wählerinnen und Wähler in der Geburtsjahresgruppe											
			1997 – 2003		1987 – 1996		1977 – 1986		1962 – 1976		1952 – 1961		1951 und früher	
			entspricht Altersgruppe etwa von ... bis ... Jahren											
	1.000	%	18 – 24		25 – 34		35 – 44		45 – 59		60 – 69		70 und mehr	
Hessen														
Insgesamt														
Insgesamt	3.340,6	100	257,2	100	430,9	100	446,3	100	892,0	100	595,8	100	718,5	100
ungültig	44,7	1,3	2,4	0,9	4,9	1,1	4,8	1,1	11,1	1,2	9,2	1,5	12,4	1,7
gültig	3.295,9	98,7	254,8	99,1	426,0	98,9	441,5	98,9	880,9	98,8	586,6	98,5	706,1	98,3
CDU	909,1	27,6	37,4	14,7	73,8	17,3	103,1	23,4	231,1	26,2	165,6	28,2	298,1	42,2
SPD	1.000,1	30,3	57,8	22,7	102,2	24,0	110,2	25,0	260,8	29,6	208,2	35,5	261,0	37,0
AfD	285,3	8,7	12,1	4,7	36,0	8,5	46,5	10,5	97,3	11,1	55,4	9,4	37,9	5,4
FDP	315,7	9,6	47,2	18,5	55,4	13,0	48,1	10,9	79,1	9,0	42,6	7,3	43,3	6,1
DIE LINKE	130,5	4,0	19,5	7,6	31,7	7,4	21,1	4,8	28,8	3,3	18,1	3,1	11,4	1,6
GRÜNE	480,5	14,6	61,0	23,9	93,4	21,9	78,8	17,8	131,4	14,9	73,5	12,5	42,5	6,0
CSU	–	–	–	–	–	–	–	–	–	–	–	–	–	–
Sonstige	174,6	5,3	20,0	7,8	33,5	7,9	33,7	7,6	52,4	5,9	23,2	4,0	11,8	1,7
darunter:														
FREIE WÄHLER¹	77,4	2,3	7,9	3,1	13,1	3,1	13,4	3,0	24,8	2,8	11,5	2,0	6,6	0,9
dieBasis¹	48,1	1,5	2,9	1,2	7,6	1,8	11,3	2,6	16,0	1,8	6,9	1,2	3,3	0,5
Frauen														
Zusammen	1.728,2	100	130,1	100	214,5	100	226,1	100	454,2	100	302,2	100	401,0	100
ungültig	23,8	1,4	1,2	0,9	2,5	1,2	2,7	1,2	6,2	1,4	4,6	1,5	6,5	1,6
gültig	1.704,4	98,6	129,0	99,1	212,0	98,8	223,4	98,8	448,0	98,6	297,5	98,5	394,5	98,4
CDU	473,7	27,8	17,7	13,8	35,9	16,9	52,3	23,4	112,7	25,2	84,7	28,5	170,4	43,2
SPD	531,7	31,2	30,0	23,2	54,0	25,5	59,0	26,4	137,4	30,7	106,1	35,6	145,3	36,8
AfD	112,9	6,6	5,0	3,9	15,3	7,2	18,0	8,0	36,8	8,2	22,7	7,6	15,2	3,8
FDP	151,8	8,9	17,8	13,8	23,1	10,9	23,1	10,3	40,3	9,0	21,8	7,3	25,6	6,5
DIE LINKE	66,2	3,9	11,7	9,0	15,2	7,2	10,8	4,9	14,5	3,2	8,5	2,9	5,4	1,4
GRÜNE	274,1	16,1	36,5	28,3	52,7	24,9	42,8	19,2	76,2	17,0	40,8	13,7	25,1	6,4
CSU	–	–	–	–	–	–	–	–	–	–	–	–	–	–
Sonstige	94,1	5,5	10,3	8,0	15,8	7,5	17,4	7,8	30,1	6,7	12,9	4,4	7,4	1,9
darunter:														
FREIE WÄHLER	40,8	2,4	4,0	3,1	5,8	2,7	7,1	3,2	13,9	3,1	5,8	1,9	4,2	1,1
dieBasis	28,4	1,7	1,4	1,1	4,3	2,0	5,9	2,6	10,2	2,3	4,6	1,6	2,1	0,5
Männer														
Zusammen	1.612,5	100	127,1	100	216,4	100	220,2	100	437,8	100	293,6	100	317,5	100
ungültig	20,9	1,3	1,2	0,9	2,4	1,1	2,1	0,9	4,9	1,1	4,5	1,5	5,9	1,8
gültig	1.591,6	98,7	125,9	99,1	214,0	98,9	218,1	99,1	432,9	98,9	289,1	98,5	311,6	98,2
CDU	435,5	27,4	19,7	15,6	37,9	17,7	50,8	23,3	118,4	27,3	80,9	28,0	127,8	41,0
SPD	468,5	29,4	27,8	22,1	48,2	22,5	51,3	23,5	123,4	28,5	102,1	35,3	115,6	37,1
AfD	172,5	10,8	7,1	5,6	20,7	9,7	28,6	13,1	60,6	14,0	32,7	11,3	22,8	7,3
FDP	163,9	10,3	29,3	23,3	32,3	15,1	25,0	11,5	38,8	9,0	20,8	7,2	17,7	5,7
DIE LINKE	64,3	4,0	7,8	6,2	16,5	7,7	10,2	4,7	14,3	3,3	9,5	3,3	5,9	1,9
GRÜNE	206,5	13,0	24,5	19,5	40,7	19,0	35,9	16,5	55,3	12,8	32,7	11,3	17,4	5,6
CSU	–	–	–	–	–	–	–	–	–	–	–	–	–	–
Sonstige	80,5	5,1	9,7	7,7	17,7	8,2	16,3	7,5	22,2	5,1	10,3	3,6	4,4	1,4
darunter:														
FREIE WÄHLER	36,6	2,3	4,0	3,2	7,3	3,4	6,3	2,9	10,9	2,5	5,7	2,0	2,4	0,8
dieBasis	19,7	1,2	1,5	1,2	3,4	1,6	5,5	2,5	5,8	1,3	2,2	0,8	1,2	0,4

1 Zeilensummen weichen aus methodischen Gründen geringfügig vom amtlichen Ergebnis ab.

Tabelle 3: Stimmabgabe nach Geschlecht und Altersgruppen in den Ländern
3.1 Erststimmen

Partei	Insgesamt		davon Wählerinnen und Wähler in der Geburtsjahresgruppe											
			1997 – 2003		1987 – 1996		1977 – 1986		1962 – 1976		1952 – 1961		1951 und früher	
			entspricht Altersgruppe etwa von ... bis ... Jahren											
	1.000	%	18 – 24		25 – 34		35 – 44		45 – 59		60 – 69		70 und mehr	
Thüringen														
Insgesamt														
Insgesamt	1.279,7	100	75,3	100	121,3	100	191,4	100	331,5	100	269,1	100	291,1	100
ungültig	16,6	1,3	0,9	1,3	1,5	1,3	2,5	1,3	3,4	1,0	3,0	1,1	5,3	1,8
gültig	1.263,1	98,7	74,4	98,7	119,8	98,7	188,9	98,7	328,1	99,0	266,1	98,9	285,8	98,2
CDU	264,0	20,9	8,0	10,8	15,7	13,1	34,5	18,3	66,8	20,4	60,1	22,6	78,9	27,6
SPD	299,0	23,7	11,6	15,6	18,8	15,7	31,2	16,5	63,1	19,2	72,3	27,2	102,0	35,7
AfD	299,0	23,7	13,2	17,7	32,7	27,3	58,5	31,0	97,7	29,8	60,1	22,6	36,7	12,8
FDP	89,0	7,0	11,9	16,0	11,8	9,8	16,8	8,9	24,2	7,4	13,5	5,1	10,8	3,8
DIE LINKE	155,6	12,3	9,9	13,3	15,0	12,5	17,1	9,1	35,1	10,7	36,2	13,6	42,4	14,8
GRÜNE	68,2	5,4	11,3	15,2	13,0	10,9	12,1	6,4	16,1	4,9	9,3	3,5	6,4	2,3
CSU	–	–	–	–	–	–	–	–	–	–	–	–	–	–
Sonstige darunter:	88,2	7,0	8,5	11,4	12,9	10,7	18,6	9,9	25,1	7,6	14,7	5,5	8,5	3,0
FREIE WÄHLER ¹	29,6	2,3	1,6	2,2	3,3	2,8	5,7	3,0	9,3	2,8	6,0	2,2	3,7	1,3
dieBasis ¹	19,8	1,6	1,1	1,5	2,5	2,1	4,6	2,5	6,5	2,0	3,4	1,3	1,6	0,6
Frauen														
Zusammen	656,5	100	38,1	100	61,1	100	92,6	100	165,0	100	138,5	100	161,2	100
ungültig	9,8	1,5	0,5	1,4	1,0	1,7	1,4	1,5	1,8	1,1	1,7	1,2	3,4	2,1
gültig	646,7	98,5	37,6	98,6	60,0	98,3	91,2	98,5	163,2	98,9	136,8	98,8	157,9	97,9
CDU	141,8	21,9	3,9	10,3	8,3	13,8	16,6	18,2	33,6	20,6	32,4	23,7	47,0	29,8
SPD	164,3	25,4	6,2	16,6	9,9	16,4	16,5	18,1	35,6	21,8	39,3	28,7	56,7	35,9
AfD	122,8	19,0	5,3	14,1	14,5	24,1	23,8	26,1	38,5	23,6	24,4	17,8	16,2	10,3
FDP	47,3	7,3	4,9	13,2	5,5	9,2	8,8	9,7	13,7	8,4	7,5	5,5	6,8	4,3
DIE LINKE	83,0	12,8	5,7	15,1	7,9	13,2	9,2	10,1	18,9	11,6	19,3	14,1	22,0	14,0
GRÜNE	38,2	5,9	7,1	18,8	7,4	12,3	6,3	6,9	8,9	5,5	5,0	3,6	3,6	2,3
CSU	–	–	–	–	–	–	–	–	–	–	–	–	–	–
Sonstige darunter:	49,4	7,6	4,5	12,0	6,5	10,8	10,0	10,9	14,0	8,6	9,0	6,6	5,4	3,4
FREIE WÄHLER	16,6	2,6	0,8	2,2	1,7	2,8	3,2	3,5	5,0	3,0	3,5	2,5	2,5	1,6
dieBasis	12,3	1,9	0,7	1,8	1,5	2,5	2,8	3,1	3,9	2,4	2,2	1,6	1,2	0,7
Männer														
Zusammen	623,2	100	37,2	100	60,2	100	98,8	100	166,5	100	130,6	100	129,9	100
ungültig	6,8	1,1	0,4	1,1	0,5	0,8	1,1	1,1	1,5	0,9	1,3	1,0	1,9	1,5
gültig	616,4	98,9	36,8	98,9	59,7	99,2	97,7	98,9	164,9	99,1	129,2	99,0	128,0	98,5
CDU	122,3	19,8	4,1	11,2	7,4	12,3	18,0	18,4	33,2	20,1	27,7	21,4	31,9	24,9
SPD	134,7	21,9	5,4	14,6	8,9	15,0	14,7	15,0	27,5	16,7	33,0	25,5	45,2	35,4
AfD	176,2	28,6	7,9	21,4	18,2	30,4	34,7	35,5	59,2	35,9	35,7	27,6	20,5	16,0
FDP	41,8	6,8	6,9	18,9	6,3	10,5	8,0	8,2	10,6	6,4	6,0	4,6	4,0	3,1
DIE LINKE	72,6	11,8	4,2	11,5	7,0	11,8	7,9	8,1	16,2	9,8	16,9	13,0	20,4	15,9
GRÜNE	29,9	4,9	4,2	11,5	5,6	9,4	5,8	5,9	7,2	4,3	4,3	3,3	2,8	2,2
CSU	–	–	–	–	–	–	–	–	–	–	–	–	–	–
Sonstige darunter:	38,9	6,3	4,0	10,9	6,4	10,6	8,7	8,9	11,1	6,7	5,7	4,4	3,1	2,4
FREIE WÄHLER	13,0	2,1	0,8	2,1	1,6	2,7	2,5	2,5	4,3	2,6	2,5	1,9	1,3	1,0
dieBasis	7,5	1,2	0,5	1,2	1,0	1,7	1,8	1,9	2,6	1,6	1,2	1,0	0,4	0,4

1 Zeilensummen weichen aus methodischen Gründen geringfügig vom amtlichen Ergebnis ab.

Tabelle 3: Stimmabgabe nach Geschlecht und Altersgruppen in den Ländern
3.1 Erststimmen

Partei	Insgesamt		davon Wählerinnen und Wähler in der Geburtsjahresgruppe											
			1997 – 2003		1987 – 1996		1977 – 1986		1962 – 1976		1952 – 1961		1951 und früher	
			entspricht Altersgruppe etwa von ... bis ... Jahren											
			18 – 24		25 – 34		35 – 44		45 – 59		60 – 69		70 und mehr	
1.000	%	1.000	%	1.000	%	1.000	%	1.000	%	1.000	%	1.000	%	
Rheinland-Pfalz														
Insgesamt														
Insgesamt	2.357,0	100	181,1	100	284,2	100	297,4	100	648,1	100	452,6	100	493,6	100
ungültig	31,4	1,3	1,4	0,8	2,6	0,9	2,7	0,9	7,3	1,1	6,2	1,4	11,1	2,3
gültig	2.325,7	98,7	179,7	99,2	281,6	99,1	294,7	99,1	640,8	98,9	446,3	98,6	482,5	97,7
CDU	686,8	29,5	31,7	17,6	52,8	18,7	70,5	23,9	172,3	26,9	137,8	30,9	221,8	46,0
SPD	697,2	30,0	40,9	22,8	68,8	24,4	73,9	25,1	188,8	29,5	156,4	35,1	168,3	34,9
AfD	205,8	8,8	10,0	5,5	28,4	10,1	39,5	13,4	70,7	11,0	35,9	8,0	21,4	4,4
FDP	193,4	8,3	29,2	16,3	32,3	11,5	27,0	9,1	51,9	8,1	27,7	6,2	25,4	5,3
DIE LINKE	84,1	3,6	11,5	6,4	15,0	5,3	11,9	4,0	21,7	3,4	16,2	3,6	7,8	1,6
GRÜNE	247,2	10,6	34,4	19,2	43,6	15,5	35,1	11,9	71,6	11,2	40,9	9,2	21,6	4,5
CSU	–	–	–	–	–	–	–	–	–	–	–	–	–	–
Sonstige darunter:	211,1	9,1	22,0	12,2	40,8	14,5	36,8	12,5	63,8	10,0	31,4	7,0	16,3	3,4
FREIE WÄHLER ¹	115,0	4,9	7,3	4,1	20,2	7,2	20,5	7,0	36,5	5,7	19,6	4,4	10,8	2,2
dieBasis ¹	32,1	1,4	1,9	1,0	5,6	2,0	5,4	1,8	11,9	1,9	5,2	1,2	2,2	0,5
Frauen														
Zusammen	1.205,2	100	89,2	100	138,0	100	150,2	100	324,6	100	228,9	100	274,4	100
ungültig	16,5	1,4	0,7	0,8	1,1	0,8	1,6	1,1	3,8	1,2	3,4	1,5	5,9	2,2
gültig	1.188,7	98,6	88,5	99,2	136,9	99,2	148,6	98,9	320,8	98,8	225,5	98,5	268,4	97,8
CDU	355,8	29,9	15,3	17,3	25,7	18,8	36,3	24,4	83,6	26,1	71,0	31,5	123,9	46,1
SPD	366,3	30,8	21,4	24,1	33,4	24,4	39,3	26,4	98,7	30,8	78,9	35,0	94,7	35,3
AfD	76,6	6,4	3,6	4,1	11,1	8,1	14,8	10,0	24,6	7,7	13,8	6,1	8,7	3,2
FDP	92,8	7,8	10,3	11,6	13,7	10,0	13,2	8,9	26,8	8,3	14,8	6,5	14,1	5,3
DIE LINKE	43,0	3,6	6,8	7,7	7,3	5,4	5,7	3,8	11,1	3,4	8,2	3,6	3,9	1,5
GRÜNE	140,5	11,8	20,8	23,5	24,6	18,0	20,0	13,5	40,9	12,7	21,4	9,5	12,8	4,8
CSU	–	–	–	–	–	–	–	–	–	–	–	–	–	–
Sonstige darunter:	113,8	9,6	10,2	11,5	21,1	15,4	19,4	13,1	35,2	11,0	17,4	7,7	10,4	3,9
FREIE WÄHLER	61,1	5,1	3,4	3,8	10,8	7,9	10,9	7,4	18,9	5,9	10,4	4,6	6,6	2,5
dieBasis	18,9	1,6	0,9	1,0	3,0	2,2	3,3	2,2	7,4	2,3	3,0	1,3	1,4	0,5
Männer														
Zusammen	1.151,8	100	91,9	100	146,2	100	147,2	100	323,5	100	223,6	100	219,3	100
ungültig	14,8	1,3	0,7	0,8	1,5	1,0	1,1	0,7	3,5	1,1	2,8	1,3	5,2	2,4
gültig	1.137,0	98,7	91,2	99,2	144,8	99,0	146,1	99,3	320,0	98,9	220,8	98,7	214,1	97,6
CDU	331,1	29,1	16,3	17,9	27,1	18,7	34,3	23,5	88,7	27,7	66,8	30,3	97,9	45,7
SPD	330,9	29,1	19,6	21,5	35,5	24,5	34,7	23,7	90,1	28,2	77,5	35,1	73,6	34,4
AfD	129,2	11,4	6,3	6,9	17,3	11,9	24,7	16,9	46,1	14,4	22,0	10,0	12,7	5,9
FDP	100,6	8,8	18,9	20,8	18,6	12,9	13,8	9,4	25,1	7,8	12,9	5,8	11,2	5,3
DIE LINKE	41,2	3,6	4,7	5,1	7,7	5,3	6,2	4,3	10,7	3,3	8,0	3,6	3,9	1,8
GRÜNE	106,8	9,4	13,6	14,9	19,0	13,1	15,1	10,3	30,7	9,6	19,5	8,8	8,8	4,1
CSU	–	–	–	–	–	–	–	–	–	–	–	–	–	–
Sonstige darunter:	97,4	8,6	11,8	12,9	19,6	13,6	17,4	11,9	28,6	8,9	14,0	6,3	6,0	2,8
FREIE WÄHLER	53,9	4,7	3,9	4,3	9,4	6,5	9,6	6,5	17,6	5,5	9,1	4,1	4,2	2,0
dieBasis	13,2	1,2	1,0	1,1	2,6	1,8	2,1	1,5	4,6	1,4	2,2	1,0	0,8	0,4

1 Zeilensummen weichen aus methodischen Gründen geringfügig vom amtlichen Ergebnis ab.

Tabelle 3: Stimmabgabe nach Geschlecht und Altersgruppen in den Ländern

3.1 Erststimmen

Partei	Insgesamt		davon Wählerinnen und Wähler in der Geburtsjahresgruppe											
			1997 – 2003		1987 – 1996		1977 – 1986		1962 – 1976		1952 – 1961		1951 und früher	
			entspricht Altersgruppe etwa von ... bis ... Jahren											
			18 – 24		25 – 34		35 – 44		45 – 59		60 – 69		70 und mehr	
1.000	%	1.000	%	1.000	%	1.000	%	1.000	%	1.000	%	1.000	%	
Bayern														
Insgesamt														
Insgesamt	7.609,0	100	599,3	100	1.051,0	100	1.089,3	100	2.070,7	100	1.361,7	100	1.437,0	100
ungültig	55,9	0,7	2,8	0,5	4,4	0,4	6,4	0,6	13,6	0,7	10,4	0,8	18,3	1,3
gültig	7.553,1	99,3	596,5	99,5	1.046,6	99,6	1.082,9	99,4	2.057,1	99,3	1.351,3	99,2	1.418,7	98,7
CDU	–	–	–	–	–	–	–	–	–	–	–	–	–	–
SPD	1.316,3	17,4	82,3	13,8	140,0	13,4	150,7	13,9	338,0	16,4	287,1	21,2	318,2	22,4
AfD	634,1	8,4	36,5	6,1	93,5	8,9	119,3	11,0	209,1	10,2	112,4	8,3	63,3	4,5
FDP	579,8	7,7	88,9	14,9	118,6	11,3	88,3	8,2	147,6	7,2	75,7	5,6	60,7	4,3
DIE LINKE	187,5	2,5	29,6	5,0	43,2	4,1	30,2	2,8	42,8	2,1	26,5	2,0	15,2	1,1
GRÜNE	1.023,7	13,6	122,0	20,5	207,4	19,8	176,8	16,3	278,1	13,5	150,1	11,1	89,4	6,3
CSU	2.788,0	36,9	132,3	22,2	253,5	24,2	332,2	30,7	727,7	35,4	553,3	40,9	789,1	55,6
Sonstige	1.023,6	13,6	105,0	17,6	190,3	18,2	185,4	17,1	313,7	15,3	146,3	10,8	82,9	5,8
darunter:														
FREIE WÄHLER¹	577,8	7,7	53,6	9,0	102,7	9,8	105,6	9,8	180,4	8,8	86,4	6,4	49,1	3,5
dieBasis¹	157,4	2,1	11,9	2,0	24,1	2,3	31,3	2,9	56,0	2,7	23,5	1,7	10,6	0,7
Frauen														
Zusammen	3.882,6	100	296,1	100	522,1	100	546,2	100	1.044,9	100	667,0	100	806,4	100
ungültig	29,1	0,7	1,6	0,6	1,8	0,4	3,1	0,6	7,2	0,7	5,3	0,8	10,0	1,2
gültig	3.853,6	99,3	294,5	99,4	520,3	99,6	543,0	99,4	1.037,7	99,3	661,7	99,2	796,4	98,8
CDU	–	–	–	–	–	–	–	–	–	–	–	–	–	–
SPD	684,7	17,8	41,9	14,2	71,6	13,8	78,5	14,5	175,0	16,9	140,3	21,2	177,3	22,3
AfD	245,9	6,4	14,4	4,9	36,8	7,1	44,6	8,2	81,4	7,8	41,2	6,2	27,6	3,5
FDP	267,1	6,9	34,7	11,8	50,2	9,7	40,5	7,5	72,3	7,0	36,1	5,5	33,3	4,2
DIE LINKE	97,3	2,5	17,9	6,1	22,4	4,3	15,5	2,9	21,7	2,1	12,5	1,9	7,3	0,9
GRÜNE	560,5	14,5	69,5	23,6	115,8	22,3	94,9	17,5	151,8	14,6	77,9	11,8	50,5	6,3
CSU	1.443,4	37,5	62,1	21,1	122,6	23,6	169,1	31,1	361,6	34,8	277,4	41,9	450,7	56,6
Sonstige	554,6	14,4	54,0	18,3	100,8	19,4	100,0	18,4	173,9	16,8	76,2	11,5	49,6	6,2
darunter:														
FREIE WÄHLER	308,9	8,0	27,5	9,3	55,0	10,6	56,5	10,4	97,1	9,4	43,3	6,5	29,6	3,7
dieBasis	95,3	2,5	6,4	2,2	14,7	2,8	19,2	3,5	33,8	3,3	14,1	2,1	7,1	0,9
Männer														
Zusammen	3.726,3	100	303,2	100	528,8	100	543,2	100	1.025,8	100	694,7	100	630,6	100
ungültig	26,8	0,7	1,2	0,4	2,5	0,5	3,3	0,6	6,4	0,6	5,1	0,7	8,3	1,3
gültig	3.699,5	99,3	302,0	99,6	526,3	99,5	539,9	99,4	1.019,4	99,4	689,7	99,3	622,3	98,7
CDU	–	–	–	–	–	–	–	–	–	–	–	–	–	–
SPD	631,6	17,1	40,4	13,4	68,4	13,0	72,2	13,4	163,0	16,0	146,7	21,3	140,9	22,6
AfD	388,1	10,5	22,1	7,3	56,7	10,8	74,7	13,8	127,8	12,5	71,2	10,3	35,7	5,7
FDP	312,7	8,5	54,2	17,9	68,4	13,0	47,8	8,9	75,3	7,4	39,6	5,7	27,3	4,4
DIE LINKE	90,2	2,4	11,7	3,9	20,8	4,0	14,7	2,7	21,2	2,1	14,0	2,0	7,8	1,3
GRÜNE	463,3	12,5	52,5	17,4	91,6	17,4	81,9	15,2	126,3	12,4	72,1	10,5	38,8	6,2
CSU	1.344,6	36,3	70,1	23,2	130,9	24,9	163,1	30,2	366,1	35,9	276,0	40,0	338,4	54,4
Sonstige	469,0	12,7	51,0	16,9	89,4	17,0	85,4	15,8	139,8	13,7	70,0	10,2	33,3	5,3
darunter:														
FREIE WÄHLER	268,9	7,3	26,2	8,7	47,6	9,1	49,1	9,1	83,4	8,2	43,1	6,2	19,6	3,1
dieBasis	62,2	1,7	5,6	1,8	9,5	1,8	12,1	2,2	22,2	2,2	9,3	1,4	3,5	0,6

1 Zeilensummen weichen aus methodischen Gründen geringfügig vom amtlichen Ergebnis ab.

Tabelle 3: Stimmabgabe nach Geschlecht und Altersgruppen in den Ländern
3.1 Erststimmen

Partei	Insgesamt		davon Wählerinnen und Wähler in der Geburtsjahresgruppe											
			1997 – 2003		1987 – 1996		1977 – 1986		1962 – 1976		1952 – 1961		1951 und früher	
			entspricht Altersgruppe etwa von ... bis ... Jahren											
	1.000	%	18 – 24		25 – 34		35 – 44		45 – 59		60 – 69		70 und mehr	
Baden-Württemberg														
Insgesamt														
Insgesamt	5.997,3	100	486,5	100	832,3	100	824,4	100	1.620,6	100	1.045,3	100	1.188,1	100
ungültig	54,6	0,9	2,4	0,5	4,9	0,6	4,9	0,6	13,0	0,8	10,7	1,0	18,7	1,6
gültig	5.942,7	99,1	484,1	99,5	827,5	99,4	819,5	99,4	1.607,6	99,2	1.034,6	99,0	1.169,5	98,4
CDU	1.767,3	29,7	79,6	16,4	162,6	19,6	203,9	24,9	461,7	28,7	330,1	31,9	529,4	45,3
SPD	1.247,5	21,0	73,2	15,1	136,3	16,5	135,8	16,6	321,0	20,0	259,4	25,1	321,8	27,5
AfD	561,1	9,4	26,0	5,4	74,6	9,0	103,3	12,6	190,5	11,9	103,0	10,0	63,6	5,4
FDP	711,7	12,0	104,1	21,5	132,7	16,0	103,8	12,7	180,6	11,2	96,5	9,3	93,9	8,0
DIE LINKE	175,7	3,0	29,2	6,0	39,0	4,7	27,2	3,3	42,3	2,6	24,6	2,4	13,4	1,1
GRÜNE	1.058,3	17,8	121,7	25,1	195,2	23,6	162,8	19,9	288,1	17,9	173,1	16,7	117,4	10,0
CSU	–	–	–	–	–	–	–	–	–	–	–	–	–	–
Sonstige darunter:	421,2	7,1	50,3	10,4	87,1	10,5	82,8	10,1	123,4	7,7	47,8	4,6	29,8	2,6
FREIE WÄHLER¹	137,5	2,3	11,3	2,3	25,4	3,1	27,2	3,3	45,8	2,8	16,6	1,6	11,1	1,0
dieBasis¹	127,7	2,1	7,8	1,6	19,9	2,4	27,4	3,3	44,5	2,8	17,9	1,7	10,1	0,9
Frauen														
Zusammen	3.053,3	100	237,8	100	411,3	100	410,3	100	811,7	100	530,4	100	651,8	100
ungültig	29,4	1,0	1,4	0,6	2,4	0,6	2,4	0,6	6,7	0,8	5,4	1,0	11,0	1,7
gültig	3.023,9	99,0	236,4	99,4	408,9	99,4	407,9	99,4	805,0	99,2	525,0	99,0	640,7	98,3
CDU	905,7	30,0	38,3	16,2	80,4	19,7	100,4	24,6	223,1	27,7	170,3	32,4	293,1	45,7
SPD	662,4	21,9	38,2	16,2	70,8	17,3	73,2	17,9	168,5	20,9	132,5	25,2	179,2	28,0
AfD	216,1	7,1	8,9	3,8	29,7	7,3	39,3	9,6	70,8	8,8	42,0	8,0	25,4	4,0
FDP	335,1	11,1	40,0	16,9	55,3	13,5	50,2	12,3	91,1	11,3	46,9	8,9	51,7	8,1
DIE LINKE	92,8	3,1	18,3	7,7	20,7	5,1	14,0	3,4	21,6	2,7	11,7	2,2	6,5	1,0
GRÜNE	582,2	19,3	68,8	29,1	107,8	26,4	87,1	21,4	158,9	19,7	93,4	17,8	66,1	10,3
CSU	–	–	–	–	–	–	–	–	–	–	–	–	–	–
Sonstige darunter:	229,6	7,6	23,9	10,1	44,1	10,8	43,7	10,7	70,9	8,8	28,2	5,4	18,7	2,9
FREIE WÄHLER	72,8	2,4	6,1	2,6	13,3	3,3	13,9	3,4	23,9	3,0	9,2	1,8	6,3	1,0
dieBasis	79,4	2,6	4,4	1,9	11,9	2,9	16,7	4,1	27,7	3,4	11,4	2,2	7,2	1,1
Männer														
Zusammen	2.944,0	100	248,7	100	421,0	100	414,1	100	808,9	100	514,9	100	536,4	100
ungültig	25,2	0,9	1,0	0,4	2,5	0,6	2,4	0,6	6,3	0,8	5,3	1,0	7,6	1,4
gültig	2.918,8	99,1	247,7	99,6	418,6	99,4	411,6	99,4	802,6	99,2	509,6	99,0	528,7	98,6
CDU	861,6	29,5	41,2	16,6	82,2	19,6	103,5	25,2	238,5	29,7	159,8	31,4	236,3	44,7
SPD	585,1	20,0	35,0	14,1	65,5	15,6	62,6	15,2	152,6	19,0	126,9	24,9	142,5	27,0
AfD	345,0	11,8	17,1	6,9	44,9	10,7	64,0	15,5	119,7	14,9	61,1	12,0	38,2	7,2
FDP	376,6	12,9	64,2	25,9	77,4	18,5	53,6	13,0	89,5	11,2	49,7	9,7	42,2	8,0
DIE LINKE	82,9	2,8	10,9	4,4	18,3	4,4	13,2	3,2	20,7	2,6	12,9	2,5	6,9	1,3
GRÜNE	476,1	16,3	52,9	21,3	87,4	20,9	75,7	18,4	129,1	16,1	79,7	15,6	51,3	9,7
CSU	–	–	–	–	–	–	–	–	–	–	–	–	–	–
Sonstige darunter:	191,6	6,6	26,4	10,7	42,9	10,3	39,0	9,5	52,5	6,5	19,6	3,8	11,1	2,1
FREIE WÄHLER	64,7	2,2	5,2	2,1	12,1	2,9	13,3	3,2	21,9	2,7	7,4	1,5	4,8	0,9
dieBasis	48,3	1,7	3,4	1,4	8,0	1,9	10,7	2,6	16,9	2,1	6,5	1,3	2,9	0,5

1 Zeilensummen weichen aus methodischen Gründen geringfügig vom amtlichen Ergebnis ab.

Tabelle 3: Stimmabgabe nach Geschlecht und Altersgruppen in den Ländern
3.1 Erststimmen

Partei	Insgesamt		davon Wählerinnen und Wähler in der Geburtsjahresgruppe											
			1997 – 2003		1987 – 1996		1977 – 1986		1962 – 1976		1952 – 1961		1951 und früher	
			entspricht Altersgruppe etwa von ... bis ... Jahren											
			18 – 24		25 – 34		35 – 44		45 – 59		60 – 69		70 und mehr	
1.000	%	1.000	%	1.000	%	1.000	%	1.000	%	1.000	%	1.000	%	
Saarland														
Insgesamt														
Insgesamt	584,0	100	37,4	100	68,1	100	72,5	100	148,7	100	120,0	100	137,2	100
ungültig	10,9	1,9	0,9	2,3	1,4	2,1	1,6	2,2	2,5	1,7	2,0	1,7	2,4	1,8
gültig	573,1	98,1	36,6	97,7	66,7	97,9	70,9	97,8	146,2	98,3	118,0	98,3	134,8	98,2
CDU	159,3	27,8	5,5	15,0	12,7	19,0	16,4	23,1	36,4	24,9	32,3	27,4	56,0	41,6
SPD	208,3	36,4	10,7	29,4	19,5	29,2	20,7	29,2	53,2	36,4	49,0	41,5	55,2	41,0
AfD	56,2	9,8	2,1	5,7	8,2	12,3	10,5	14,8	17,7	12,1	11,1	9,4	6,6	4,9
FDP	46,8	8,2	5,8	15,8	6,8	10,2	6,8	9,6	11,7	8,0	8,1	6,9	7,5	5,6
DIE LINKE	30,2	5,3	3,7	10,0	4,9	7,4	4,5	6,4	8,0	5,5	5,6	4,8	3,5	2,6
GRÜNE	31,1	5,4	4,2	11,6	6,7	10,0	4,7	6,7	7,8	5,3	5,3	4,5	2,4	1,8
CSU	–	–	–	–	–	–	–	–	–	–	–	–	–	–
Sonstige darunter:	41,1	7,2	4,6	12,5	7,9	11,9	7,3	10,3	11,2	7,7	6,7	5,6	3,5	2,6
FREIE WÄHLER¹	15,2	2,6	0,9	2,4	2,2	3,2	2,5	3,5	4,5	3,1	3,2	2,7	2,0	1,5
dieBasis¹	8,7	1,5	0,6	1,5	1,2	1,8	1,8	2,5	2,9	2,0	1,6	1,3	0,7	0,5
Frauen														
Zusammen	301,9	100	18,1	100	33,5	100	35,4	100	76,2	100	61,4	100	77,3	100
ungültig	5,2	1,7	0,3	1,5	0,5	1,6	0,7	1,9	1,2	1,5	1,1	1,8	1,4	1,8
gültig	296,7	98,3	17,8	98,5	32,9	98,4	34,8	98,1	75,0	98,5	60,3	98,2	76,0	98,2
CDU	85,4	28,8	2,7	15,0	6,2	18,9	8,2	23,5	18,2	24,3	17,5	29,0	32,7	43,0
SPD	112,1	37,8	5,6	31,7	10,3	31,2	10,9	31,2	29,2	38,9	24,9	41,3	31,2	41,1
AfD	21,6	7,3	0,7	4,2	3,2	9,7	3,9	11,2	6,6	8,8	4,5	7,4	2,7	3,6
FDP	22,3	7,5	1,9	10,7	3,0	9,2	3,0	8,6	6,1	8,2	4,1	6,9	4,1	5,4
DIE LINKE	15,7	5,3	2,2	12,2	2,5	7,5	2,3	6,6	4,2	5,6	2,8	4,6	1,7	2,2
GRÜNE	17,5	5,9	2,4	13,3	3,8	11,6	2,7	7,8	4,4	5,8	2,8	4,7	1,4	1,8
CSU	–	–	–	–	–	–	–	–	–	–	–	–	–	–
Sonstige darunter:	22,1	7,4	2,3	13,0	3,9	11,8	3,8	11,0	6,2	8,3	3,7	6,2	2,1	2,8
FREIE WÄHLER	8,2	2,8	0,4	2,2	1,1	3,4	1,4	4,0	2,4	3,2	1,7	2,9	1,2	1,6
dieBasis	5,3	1,8	0,4	2,3	0,6	1,8	1,0	3,0	1,9	2,5	0,9	1,4	0,5	0,6
Männer														
Zusammen	282,1	100	19,4	100	34,7	100	37,0	100	72,6	100	58,6	100	59,9	100
ungültig	5,7	2,0	0,6	3,1	0,9	2,5	0,9	2,5	1,3	1,8	0,9	1,6	1,1	1,8
gültig	276,4	98,0	18,8	96,9	33,8	97,5	36,1	97,5	71,2	98,2	57,7	98,4	58,8	98,2
CDU	74,0	26,8	2,8	15,1	6,4	19,1	8,2	22,7	18,3	25,6	14,8	25,7	23,4	39,8
SPD	96,2	34,8	5,1	27,2	9,2	27,2	9,8	27,2	24,0	33,8	24,0	41,7	24,0	40,8
AfD	34,6	12,5	1,3	7,1	5,0	14,8	6,6	18,3	11,1	15,6	6,6	11,5	3,9	6,7
FDP	24,5	8,8	3,9	20,7	3,8	11,2	3,8	10,5	5,6	7,9	4,0	6,9	3,4	5,8
DIE LINKE	14,6	5,3	1,5	8,0	2,5	7,3	2,2	6,1	3,8	5,3	2,8	4,9	1,8	3,0
GRÜNE	13,6	4,9	1,9	9,9	2,9	8,5	2,0	5,6	3,4	4,8	2,5	4,3	1,0	1,7
CSU	–	–	–	–	–	–	–	–	–	–	–	–	–	–
Sonstige darunter:	19,0	6,9	2,2	12,0	4,0	11,9	3,4	9,5	5,0	7,0	2,9	5,1	1,4	2,3
FREIE WÄHLER	7,0	2,5	0,5	2,7	1,0	3,1	1,1	3,1	2,1	3,0	1,4	2,5	0,8	1,3
dieBasis	3,4	1,2	0,2	0,8	0,6	1,8	0,7	2,0	1,0	1,5	0,7	1,2	0,2	0,3

1 Zeilensummen weichen aus methodischen Gründen geringfügig vom amtlichen Ergebnis ab.

Tabelle 3: Stimmabgabe nach Geschlecht und Altersgruppen in den Ländern
3.1 Erststimmen

Partei	Insgesamt		davon Wählerinnen und Wähler in der Geburtsjahresgruppe											
			1997 – 2003		1987 – 1996		1977 – 1986		1962 – 1976		1952 – 1961		1951 und früher	
	entspricht Altersgruppe etwa von ... bis ... Jahren													
	18 – 24		25 – 34		35 – 44		45 – 59		60 – 69		70 und mehr			
1.000	%	1.000	%	1.000	%	1.000	%	1.000	%	1.000	%	1.000	%	

Nachrichtlich: Früheres Bundesgebiet und Berlin-West

Insgesamt¹

Insgesamt	38.565,5	100	3.037,2	100	5.116,3	100	5.199,9	100	10.460,9	100	6.802,6	100	7.948,6	100
ungültig	382,1	1,0	20,0	0,7	35,9	0,7	38,1	0,7	89,8	0,9	72,8	1,1	125,5	1,6
gültig	38.183,4	99,0	3.017,3	99,3	5.080,4	99,3	5.161,8	99,3	10.371,1	99,1	6.729,8	98,9	7.823,1	98,4
CDU	8.762,9	22,9	380,9	12,6	731,1	14,4	979,5	19,0	2.283,5	22,0	1.594,0	23,7	2.794,0	35,7
SPD	10.385,8	27,2	596,1	19,8	1.076,1	21,2	1.142,6	22,1	2.774,3	26,8	2.186,5	32,5	2.610,2	33,4
AfD	2.987,1	7,8	146,9	4,9	404,4	8,0	555,9	10,8	1.011,0	9,7	537,4	8,0	331,4	4,2
FDP	3.402,0	8,9	516,9	17,1	629,0	12,4	495,1	9,6	870,6	8,4	445,6	6,6	444,8	5,7
DIE LINKE	1.295,6	3,4	204,5	6,8	289,7	5,7	202,7	3,9	307,1	3,0	185,9	2,8	105,7	1,4
GRÜNE	5.824,0	15,3	733,9	24,3	1.151,1	22,7	939,8	18,2	1.579,5	15,2	875,4	13,0	544,4	7,0
CSU	2.788,0	7,3	132,3	4,4	253,5	5,0	332,2	6,4	727,7	7,0	553,3	8,2	789,1	10,1
Sonstige darunter:	2.738,1	7,2	305,9	10,1	545,5	10,7	514,1	10,0	817,5	7,9	351,6	5,2	203,5	2,6
FREIE WÄHLER	1.112,3	2,9	96,1	3,2	198,8	3,9	203,3	3,9	355,1	3,4	164,0	2,4	95,1	1,2
dieBasis	595,6	1,6	40,4	1,3	91,8	1,8	124,0	2,4	209,0	2,0	85,2	1,3	45,2	0,6

Frauen

Zusammen	19.847,0	100	1.511,9	100	2.548,4	100	2.634,3	100	5.298,0	100	3.446,9	100	4.407,4	100
ungültig	208,5	1,1	10,4	0,7	17,5	0,7	20,9	0,8	48,3	0,9	38,4	1,1	73,0	1,7
gültig	19.638,4	98,9	1.501,5	99,3	2.530,9	99,3	2.613,4	99,2	5.249,6	99,1	3.408,5	98,9	4.334,5	98,3
CDU	4.556,6	23,2	182,4	12,1	360,1	14,2	497,5	19,0	1.115,4	21,2	829,2	24,3	1.572,0	36,3
SPD	5.471,5	27,9	307,5	20,5	551,2	21,8	608,0	23,3	1.449,0	27,6	1.110,4	32,6	1.445,5	33,3
AfD	1.150,0	5,9	56,4	3,8	160,3	6,3	210,7	8,1	377,0	7,2	209,2	6,1	136,4	3,1
FDP	1.600,0	8,1	193,3	12,9	261,7	10,3	236,3	9,0	438,9	8,4	223,3	6,6	246,3	5,7
DIE LINKE	668,9	3,4	122,5	8,2	149,2	5,9	102,2	3,9	156,7	3,0	88,5	2,6	49,8	1,1
GRÜNE	3.279,4	16,7	426,9	28,4	652,6	25,8	517,4	19,8	894,9	17,0	478,7	14,0	309,0	7,1
CSU	1.443,4	7,3	62,1	4,1	122,6	4,8	169,1	6,5	361,6	6,9	277,4	8,1	450,7	10,4
Sonstige darunter:	1.468,7	7,5	150,4	10,0	273,3	10,8	272,2	10,4	456,1	8,7	191,9	5,6	124,8	2,9
FREIE WÄHLER	589,4	3,0	48,2	3,2	103,9	4,1	107,4	4,1	189,1	3,6	84,1	2,5	56,7	1,3
dieBasis	356,2	1,8	21,5	1,4	52,2	2,1	73,0	2,8	127,4	2,4	52,0	1,5	30,2	0,7

Männer

Zusammen	18.718,5	100	1.525,3	100	2.567,9	100	2.565,6	100	5.162,9	100	3.355,6	100	3.541,2	100
ungültig	173,6	0,9	9,6	0,6	18,4	0,7	17,2	0,7	41,5	0,8	34,4	1,0	52,5	1,5
gültig	18.545,0	99,1	1.515,7	99,4	2.549,4	99,3	2.548,5	99,3	5.121,4	99,2	3.321,3	99,0	3.488,6	98,5
CDU	4.206,3	22,7	198,5	13,1	371,0	14,6	482,0	18,9	1.168,1	22,8	764,8	23,0	1.222,0	35,0
SPD	4.914,3	26,5	288,6	19,0	524,9	20,6	534,6	21,0	1.325,3	25,9	1.076,1	32,4	1.164,7	33,4
AfD	1.837,1	9,9	90,5	6,0	244,2	9,6	345,3	13,5	633,9	12,4	328,3	9,9	195,0	5,6
FDP	1.802,0	9,7	323,6	21,3	367,3	14,4	258,8	10,2	431,7	8,4	222,3	6,7	198,5	5,7
DIE LINKE	626,6	3,4	82,0	5,4	140,5	5,5	100,5	3,9	150,4	2,9	97,4	2,9	55,9	1,6
GRÜNE	2.544,6	13,7	307,0	20,3	498,5	19,6	422,4	16,6	684,6	13,4	396,7	11,9	235,4	6,7
CSU	1.344,6	7,3	70,1	4,6	130,9	5,1	163,1	6,4	366,1	7,1	276,0	8,3	338,4	9,7
Sonstige darunter:	1.269,4	6,8	155,5	10,3	272,3	10,7	241,9	9,5	361,3	7,1	159,7	4,8	78,7	2,3
FREIE WÄHLER	523,0	2,8	47,8	3,2	95,0	3,7	95,9	3,8	165,9	3,2	79,9	2,4	38,4	1,1
dieBasis	239,4	1,3	18,9	1,2	39,6	1,6	51,0	2,0	81,6	1,6	33,3	1,0	15,0	0,4

1 Zeilensummen weichen aus methodischen Gründen geringfügig vom amtlichen Ergebnis ab.

Tabelle 3: Stimmabgabe nach Geschlecht und Altersgruppen in den Ländern
3.1 Erststimmen

Partei	Insgesamt		davon Wählerinnen und Wähler in der Geburtsjahresgruppe											
			1997 – 2003		1987 – 1996		1977 – 1986		1962 – 1976		1952 – 1961		1951 und früher	
			entspricht Altersgruppe etwa von ... bis ... Jahren											
	1.000	%	18 – 24		25 – 34		35 – 44		45 – 59		60 – 69		70 und mehr	
Nachrichtlich: Neue Länder und Berlin-Ost														
Insgesamt¹														
Insgesamt	8.289,0	100	487,6	100	876,4	100	1.267,1	100	2.143,2	100	1.633,4	100	1.881,4	100
ungültig	110,4	1,3	5,5	1,1	9,0	1,0	13,4	1,1	21,9	1,0	22,8	1,4	37,7	2,0
gültig	8.178,6	98,7	482,0	98,9	867,4	99,0	1.253,7	98,9	2.121,3	99,0	1.610,6	98,6	1.843,7	98,0
CDU	1.688,7	20,6	53,8	11,2	104,2	12,0	217,7	17,4	438,2	20,7	371,0	23,0	503,8	27,3
SPD	1.848,9	22,6	71,2	14,8	127,4	14,7	200,0	16,0	397,4	18,7	420,9	26,1	631,9	34,3
AfD	1.708,5	20,9	71,1	14,8	184,0	21,2	324,2	25,9	548,5	25,9	345,0	21,4	235,6	12,8
FDP	641,0	7,8	75,9	15,8	89,5	10,3	114,1	9,1	180,6	8,5	100,5	6,2	80,4	4,4
DIE LINKE	1.012,0	12,4	71,9	14,9	118,2	13,6	120,9	9,6	216,6	10,2	208,7	13,0	275,8	15,0
GRÜNE	645,1	7,9	82,6	17,1	138,7	16,0	141,4	11,3	158,6	7,5	69,1	4,3	54,6	3,0
CSU	–	–	–	–	–	–	–	–	–	–	–	–	–	–
Sonstige darunter:	634,5	7,8	55,5	11,5	105,4	12,2	135,3	10,8	181,4	8,6	95,4	5,9	61,4	3,3
FREIE WÄHLER	204,3	2,5	10,7	2,2	25,6	3,0	39,7	3,2	61,4	2,9	41,4	2,6	25,5	1,4
dieBasis	138,4	1,7	7,9	1,6	19,8	2,3	31,2	2,5	48,5	2,3	20,2	1,3	10,8	0,6
Frauen														
Zusammen	4.272,8	100	241,2	100	441,3	100	626,0	100	1.064,0	100	850,0	100	1.050,3	100
ungültig	63,7	1,5	3,3	1,4	4,9	1,1	7,2	1,1	12,0	1,1	12,8	1,5	23,5	2,2
gültig	4.209,1	98,5	237,8	98,6	436,4	98,9	618,9	98,9	1.051,9	98,9	837,2	98,5	1.026,8	97,8
CDU	912,6	21,7	25,7	10,8	53,9	12,3	113,8	18,4	217,8	20,7	199,7	23,9	301,8	29,4
SPD	1.026,1	24,4	36,4	15,3	67,5	15,5	107,4	17,4	220,3	20,9	234,0	28,0	360,4	35,1
AfD	691,0	16,4	29,3	12,3	80,1	18,3	129,3	20,9	210,6	20,0	140,5	16,8	101,2	9,9
FDP	332,6	7,9	30,8	12,9	40,5	9,3	58,2	9,4	98,5	9,4	56,5	6,7	48,1	4,7
DIE LINKE	530,9	12,6	39,3	16,5	59,3	13,6	60,7	9,8	115,0	10,9	111,6	13,3	145,0	14,1
GRÜNE	358,7	8,5	47,6	20,0	79,6	18,2	77,5	12,5	85,7	8,1	37,4	4,5	30,8	3,0
CSU	–	–	–	–	–	–	–	–	–	–	–	–	–	–
Sonstige darunter:	357,2	8,5	28,8	12,1	55,6	12,7	71,9	11,6	104,0	9,9	57,4	6,9	39,5	3,8
FREIE WÄHLER	114,2	2,7	5,9	2,5	13,5	3,1	21,7	3,5	33,7	3,2	23,9	2,9	15,5	1,5
dieBasis	83,1	2,0	4,8	2,0	11,6	2,6	18,1	2,9	28,8	2,7	12,5	1,5	7,3	0,7
Männer														
Zusammen	4.016,2	100	246,4	100	435,1	100	641,0	100	1.079,2	100	783,4	100	831,1	100
ungültig	46,7	1,2	2,2	0,9	4,1	0,9	6,2	1,0	9,9	0,9	10,0	1,3	14,2	1,7
gültig	3.969,5	98,8	244,2	99,1	431,0	99,1	634,8	99,0	1.069,4	99,1	773,3	98,7	816,8	98,3
CDU	776,1	19,6	28,1	11,5	50,3	11,7	103,9	16,4	220,4	20,6	171,3	22,1	202,1	24,7
SPD	822,8	20,7	34,8	14,2	59,9	13,9	92,6	14,6	177,0	16,6	186,9	24,2	271,5	33,2
AfD	1.017,5	25,6	41,8	17,1	103,9	24,1	194,9	30,7	337,9	31,6	204,5	26,4	134,5	16,5
FDP	308,3	7,8	45,1	18,5	48,9	11,4	55,9	8,8	82,1	7,7	44,0	5,7	32,3	4,0
DIE LINKE	481,1	12,1	32,6	13,3	58,9	13,7	60,2	9,5	101,6	9,5	97,1	12,6	130,8	16,0
GRÜNE	286,4	7,2	35,0	14,3	59,1	13,7	63,9	10,1	72,9	6,8	31,7	4,1	23,8	2,9
CSU	–	–	–	–	–	–	–	–	–	–	–	–	–	–
Sonstige darunter:	277,3	7,0	26,7	10,9	49,9	11,6	63,4	10,0	77,4	7,2	38,0	4,9	22,0	2,7
FREIE WÄHLER	90,1	2,3	4,8	2,0	12,1	2,8	18,0	2,8	27,8	2,6	17,5	2,3	10,0	1,2
dieBasis	55,3	1,4	3,1	1,3	8,3	1,9	13,1	2,1	19,7	1,8	7,7	1,0	3,5	0,4

1 Zeilensummen weichen aus methodischen Gründen geringfügig vom amtlichen Ergebnis ab.

Tabelle 3: Stimmabgabe nach Geschlecht und Altersgruppen in den Ländern
3.2 Zweitstimmen

Partei	Insgesamt		davon Wählerinnen und Wähler in der Geburtsjahresgruppe											
			1997 – 2003		1987 – 1996		1977 – 1986		1962 – 1976		1952 – 1961		1951 und früher	
			entspricht Altersgruppe etwa von ... bis ... Jahren											
			18 – 24		25 – 34		35 – 44		45 – 59		60 – 69		70 und mehr	
1.000	%	1.000	%	1.000	%	1.000	%	1.000	%	1.000	%	1.000	%	
Deutschland														
Insgesamt														
Insgesamt	46.854,5	100	3.524,8	100	5.992,7	100	6.467,0	100	12.604,1	100	8.436,0	100	9.830,0	100
ungültig	412,5	0,9	19,8	0,6	35,8	0,6	41,0	0,6	86,3	0,7	78,6	0,9	151,0	1,5
gültig	46.442,0	99,1	3.505,0	99,4	5.956,9	99,4	6.425,9	99,4	12.517,8	99,3	8.357,4	99,1	9.679,0	98,5
CDU	8.775,5	18,9	287,5	8,2	611,1	10,3	932,0	14,5	2.260,6	18,1	1.702,8	20,4	2.981,5	30,8
SPD	11.955,4	25,7	545,6	15,6	1.037,8	17,4	1.236,3	19,2	3.182,4	25,4	2.646,6	31,7	3.306,7	34,2
AfD	4.803,9	10,3	223,8	6,4	595,1	10,0	903,0	14,1	1.604,3	12,8	895,2	10,7	582,5	6,0
FDP	5.320,0	11,5	719,8	20,5	888,1	14,9	798,8	12,4	1.416,2	11,3	753,3	9,0	743,8	7,7
DIE LINKE	2.270,9	4,9	273,3	7,8	394,6	6,6	308,3	4,8	515,4	4,1	405,1	4,8	374,2	3,9
GRÜNE	6.852,2	14,8	840,8	24,0	1.362,9	22,9	1.199,1	18,7	1.826,7	14,6	982,5	11,8	640,1	6,6
CSU	2.402,8	5,2	89,8	2,6	197,2	3,3	269,0	4,2	617,8	4,9	492,9	5,9	736,1	7,6
Sonstige darunter:	4.061,3	8,7	524,4	15,0	870,1	14,6	779,4	12,1	1.094,3	8,7	479,2	5,7	314,0	3,2
FREIE WÄHLER	1.127,8	2,4	87,2	2,5	186,9	3,1	209,7	3,3	344,2	2,7	177,4	2,1	122,4	1,3
dieBasis	630,2	1,4	38,6	1,1	92,9	1,6	133,8	2,1	221,7	1,8	95,7	1,1	47,5	0,5
Frauen														
Zusammen	24.119,8	100	1.753,1	100	2.989,7	100	3.260,3	100	6.361,9	100	4.297,0	100	5.457,7	100
ungültig	237,2	1,0	11,2	0,6	18,6	0,6	23,1	0,7	48,4	0,8	43,6	1,0	92,3	1,7
gültig	23.882,6	99,0	1.741,9	99,4	2.971,1	99,4	3.237,2	99,3	6.313,5	99,2	4.253,4	99,0	5.365,4	98,3
CDU	4.664,5	19,5	142,7	8,2	310,0	10,4	485,2	15,0	1.122,2	17,8	895,7	21,1	1.708,7	31,8
SPD	6.430,2	26,9	287,6	16,5	550,8	18,5	674,0	20,8	1.692,9	26,8	1.380,9	32,5	1.843,8	34,4
AfD	1.867,5	7,8	87,5	5,0	238,7	8,0	348,6	10,8	600,3	9,5	351,3	8,3	241,0	4,5
FDP	2.428,2	10,2	258,6	14,8	357,1	12,0	363,4	11,2	676,3	10,7	372,2	8,8	400,5	7,5
DIE LINKE	1.136,4	4,8	155,0	8,9	189,4	6,4	147,6	4,6	259,9	4,1	197,9	4,7	186,7	3,5
GRÜNE	3.817,5	16,0	492,7	28,3	770,5	25,9	654,9	20,2	1.010,7	16,0	525,9	12,4	362,9	6,8
CSU	1.255,6	5,3	43,6	2,5	99,5	3,3	137,4	4,2	310,4	4,9	246,6	5,8	418,2	7,8
Sonstige darunter:	2.282,7	9,6	274,1	15,7	455,1	15,3	426,0	13,2	640,7	10,1	283,0	6,7	203,7	3,8
FREIE WÄHLER	611,0	2,6	43,6	2,5	96,4	3,2	112,4	3,5	188,5	3,0	94,6	2,2	75,5	1,4
dieBasis	383,7	1,6	21,6	1,2	54,1	1,8	79,8	2,5	135,5	2,1	60,0	1,4	32,8	0,6
Männer														
Zusammen	22.734,7	100	1.771,7	100	3.003,0	100	3.206,7	100	6.242,2	100	4.139,0	100	4.372,2	100
ungültig	175,2	0,8	8,6	0,5	17,2	0,6	17,9	0,6	37,9	0,6	35,0	0,8	58,7	1,3
gültig	22.559,5	99,2	1.763,1	99,5	2.985,8	99,4	3.188,8	99,4	6.204,3	99,4	4.104,0	99,2	4.313,5	98,7
CDU	4.111,0	18,2	144,7	8,2	301,1	10,1	446,8	14,0	1.138,4	18,3	807,1	19,7	1.272,8	29,5
SPD	5.525,3	24,5	258,0	14,6	487,0	16,3	562,3	17,6	1.489,5	24,0	1.265,7	30,8	1.462,9	33,9
AfD	2.936,4	13,0	136,3	7,7	356,4	11,9	554,4	17,4	1.004,0	16,2	543,8	13,3	341,5	7,9
FDP	2.891,8	12,8	461,1	26,2	531,0	17,8	435,4	13,7	739,9	11,9	381,1	9,3	343,3	8,0
DIE LINKE	1.134,5	5,0	118,4	6,7	205,2	6,9	160,6	5,0	255,5	4,1	207,3	5,1	187,5	4,3
GRÜNE	3.034,7	13,5	348,1	19,7	592,4	19,8	544,2	17,1	816,0	13,2	456,6	11,1	277,3	6,4
CSU	1.147,2	5,1	46,2	2,6	97,6	3,3	131,7	4,1	307,5	5,0	246,3	6,0	317,9	7,4
Sonstige darunter:	1.778,7	7,9	250,2	14,2	415,0	13,9	353,4	11,1	453,6	7,3	196,1	4,8	110,3	2,6
FREIE WÄHLER	516,8	2,3	43,6	2,5	90,5	3,0	97,3	3,1	155,7	2,5	82,9	2,0	46,9	1,1
dieBasis	246,5	1,1	17,0	1,0	38,8	1,3	54,0	1,7	86,2	1,4	35,8	0,9	14,7	0,3

Tabelle 3: Stimmabgabe nach Geschlecht und Altersgruppen in den Ländern
3.2 Zweitstimmen

Partei	Insgesamt		davon Wählerinnen und Wähler in der Geburtsjahresgruppe											
			1997 – 2003		1987 – 1996		1977 – 1986		1962 – 1976		1952 – 1961		1951 und früher	
			entspricht Altersgruppe etwa von ... bis ... Jahren											
			18 – 24		25 – 34		35 – 44		45 – 59		60 – 69		70 und mehr	
1.000	%	1.000	%	1.000	%	1.000	%	1.000	%	1.000	%	1.000	%	
Schleswig-Holstein														
Insgesamt														
Insgesamt	1.776,1	100	132,4	100	196,5	100	228,5	100	501,1	100	306,9	100	410,8	100
ungültig	13,4	0,8	0,9	0,7	1,0	0,5	1,0	0,4	2,6	0,5	2,2	0,7	5,7	1,4
gültig	1.762,8	99,2	131,5	99,3	195,4	99,5	227,5	99,6	498,6	99,5	304,7	99,3	405,0	98,6
CDU	388,4	22,0	10,9	8,3	22,8	11,7	39,7	17,5	104,1	20,9	66,8	21,9	144,1	35,6
SPD	494,1	28,0	22,6	17,2	38,0	19,4	51,5	22,6	137,2	27,5	103,4	33,9	141,5	34,9
AfD	119,6	6,8	6,2	4,7	18,4	9,4	22,3	9,8	39,8	8,0	18,5	6,1	14,4	3,6
FDP	220,0	12,5	28,9	21,9	31,5	16,1	29,2	12,8	59,1	11,8	29,9	9,8	41,5	10,3
DIE LINKE	64,2	3,6	9,9	7,5	11,1	5,7	9,5	4,2	17,1	3,4	10,7	3,5	6,0	1,5
GRÜNE	322,8	18,3	35,8	27,3	45,4	23,2	47,5	20,9	93,6	18,8	56,1	18,4	44,3	10,9
CSU	–	–	–	–	–	–	–	–	–	–	–	–	–	–
Sonstige darunter:	153,7	8,7	17,3	13,2	28,3	14,5	27,8	12,2	47,7	9,6	19,4	6,4	13,2	3,3
FREIE WÄHLER	17,0	1,0	1,4	1,1	2,8	1,4	3,4	1,5	6,1	1,2	2,1	0,7	1,3	0,3
dieBasis	23,4	1,3	0,8	0,6	2,7	1,4	5,0	2,2	9,0	1,8	4,2	1,4	1,6	0,4
Frauen														
Zusammen	920,3	100	65,8	100	99,9	100	121,2	100	255,8	100	156,6	100	221,0	100
ungültig	7,0	0,8	0,3	0,4	0,6	0,6	0,6	0,5	1,4	0,6	0,9	0,6	3,2	1,5
gültig	913,2	99,2	65,6	99,6	99,2	99,4	120,6	99,5	254,4	99,4	155,7	99,4	217,7	98,5
CDU	201,7	22,1	5,3	8,1	11,6	11,6	21,8	18,1	50,2	19,7	34,3	22,0	78,5	36,0
SPD	264,7	29,0	11,1	16,9	20,8	21,0	28,1	23,3	73,0	28,7	54,0	34,6	77,7	35,7
AfD	45,6	5,0	2,5	3,8	7,7	7,7	8,6	7,1	13,9	5,5	7,0	4,5	5,9	2,7
FDP	101,2	11,1	11,2	17,1	12,7	12,8	14,4	12,0	28,0	11,0	14,7	9,4	20,1	9,2
DIE LINKE	32,2	3,5	5,6	8,6	5,3	5,3	4,9	4,1	9,3	3,7	4,7	3,0	2,4	1,1
GRÜNE	183,4	20,1	21,0	32,0	25,4	25,6	27,5	22,8	53,2	20,9	30,8	19,8	25,6	11,7
CSU	–	–	–	–	–	–	–	–	–	–	–	–	–	–
Sonstige darunter:	84,5	9,3	8,8	13,5	15,8	15,9	15,3	12,7	26,7	10,5	10,3	6,6	7,5	3,5
FREIE WÄHLER	8,9	1,0	0,9	1,4	1,6	1,6	1,8	1,5	3,0	1,2	0,8	0,5	0,8	0,4
dieBasis	14,6	1,6	0,4	0,7	1,8	1,8	2,7	2,2	5,9	2,3	2,6	1,7	1,2	0,6
Männer														
Zusammen	855,9	100	66,5	100	96,6	100	107,4	100	245,3	100	150,3	100	189,8	100
ungültig	6,4	0,7	0,6	0,9	0,4	0,4	0,4	0,4	1,2	0,5	1,3	0,9	2,5	1,3
gültig	849,5	99,3	65,9	99,1	96,2	99,6	107,0	99,6	244,2	99,5	149,0	99,1	187,3	98,7
CDU	186,7	22,0	5,5	8,4	11,3	11,7	17,9	16,8	53,9	22,1	32,5	21,8	65,6	35,0
SPD	229,4	27,0	11,5	17,4	17,1	17,8	23,4	21,9	64,2	26,3	49,4	33,2	63,7	34,0
AfD	74,0	8,7	3,7	5,5	10,7	11,1	13,8	12,9	25,9	10,6	11,4	7,7	8,5	4,5
FDP	118,8	14,0	17,6	26,7	18,7	19,5	14,8	13,8	31,1	12,7	15,2	10,2	21,4	11,4
DIE LINKE	32,0	3,8	4,3	6,5	5,9	6,1	4,6	4,3	7,8	3,2	6,0	4,0	3,6	1,9
GRÜNE	139,3	16,4	14,9	22,6	20,0	20,8	20,0	18,7	40,3	16,5	25,3	17,0	18,8	10,0
CSU	–	–	–	–	–	–	–	–	–	–	–	–	–	–
Sonstige darunter:	69,2	8,1	8,5	12,9	12,5	13,0	12,5	11,6	21,0	8,6	9,1	6,1	5,7	3,0
FREIE WÄHLER	8,2	1,0	0,5	0,8	1,2	1,2	1,6	1,5	3,1	1,3	1,3	0,9	0,5	0,2
dieBasis	8,8	1,0	0,3	0,5	0,9	1,0	2,4	2,2	3,1	1,3	1,7	1,1	0,4	0,2

Tabelle 3: Stimmabgabe nach Geschlecht und Altersgruppen in den Ländern
3.2 Zweitstimmen

Partei	Insgesamt		davon Wählerinnen und Wähler in der Geburtsjahresgruppe											
			1997 – 2003		1987 – 1996		1977 – 1986		1962 – 1976		1952 – 1961		1951 und früher	
			entspricht Altersgruppe etwa von ... bis ... Jahren											
			18 – 24		25 – 34		35 – 44		45 – 59		60 – 69		70 und mehr	
	1.000	%	1.000	%	1.000	%	1.000	%	1.000	%	1.000	%	1.000	%
Mecklenburg-Vorpommern														
Insgesamt														
Insgesamt	935,0	100	52,1	100	91,9	100	135,3	100	241,1	100	205,3	100	209,4	100
ungültig	16,2	1,7	0,7	1,4	0,8	0,9	1,7	1,3	3,0	1,2	3,8	1,8	6,1	2,9
gültig	918,9	98,3	51,3	98,6	91,1	99,1	133,5	98,7	238,1	98,8	201,5	98,2	203,3	97,1
CDU	160,1	17,4	4,0	7,7	9,2	10,1	19,4	14,5	43,4	18,2	38,8	19,3	45,3	22,3
SPD	267,4	29,1	8,2	16,0	16,5	18,2	28,1	21,0	60,8	25,5	68,3	33,9	85,4	42,0
AfD	165,3	18,0	6,7	13,0	17,8	19,5	31,9	23,9	52,1	21,9	35,3	17,5	21,6	10,6
FDP	75,6	8,2	9,5	18,4	10,3	11,4	13,1	9,8	21,6	9,1	12,8	6,3	8,3	4,1
DIE LINKE	101,7	11,1	5,2	10,1	7,4	8,1	10,1	7,6	22,8	9,6	26,1	13,0	30,2	14,8
GRÜNE	72,0	7,8	9,5	18,5	15,4	16,9	14,2	10,7	16,9	7,1	9,5	4,7	6,5	3,2
CSU	–	–	–	–	–	–	–	–	–	–	–	–	–	–
Sonstige darunter:	76,8	8,4	8,3	16,2	14,4	15,8	16,6	12,5	20,5	8,6	10,8	5,4	6,1	3,0
FREIE WÄHLER	13,3	1,5	0,5	1,0	2,0	2,2	2,5	1,9	3,9	1,6	3,0	1,5	1,4	0,7
dieBasis	16,3	1,8	0,9	1,8	2,0	2,2	3,9	2,9	5,6	2,4	2,6	1,3	1,3	0,6
Frauen														
Zusammen	483,9	100	26,2	100	45,9	100	68,1	100	120,6	100	106,2	100	117,0	100
ungültig	9,4	2,0	0,3	1,1	0,4	0,9	1,0	1,4	1,5	1,3	2,1	2,0	4,2	3,6
gültig	474,5	98,0	25,9	98,9	45,5	99,1	67,1	98,6	119,0	98,7	104,2	98,0	112,9	96,4
CDU	84,9	17,9	2,0	7,6	4,9	10,8	9,6	14,3	21,3	17,9	20,5	19,7	26,6	23,6
SPD	150,5	31,7	4,6	17,8	9,2	20,2	16,1	24,0	33,7	28,3	38,0	36,5	48,9	43,3
AfD	64,5	13,6	2,8	10,8	7,2	15,8	12,5	18,7	19,4	16,3	14,0	13,5	8,6	7,6
FDP	37,4	7,9	3,5	13,7	4,5	9,8	7,0	10,4	10,5	8,9	7,1	6,8	4,8	4,3
DIE LINKE	53,5	11,3	2,8	11,0	3,7	8,1	5,2	7,8	12,2	10,3	13,5	13,0	16,0	14,2
GRÜNE	40,1	8,4	5,8	22,5	8,1	17,9	7,9	11,8	9,4	7,9	4,8	4,6	4,0	3,5
CSU	–	–	–	–	–	–	–	–	–	–	–	–	–	–
Sonstige darunter:	43,7	9,2	4,3	16,7	8,0	17,5	8,8	13,1	12,4	10,4	6,2	6,0	4,0	3,6
FREIE WÄHLER	7,5	1,6	0,2	0,6	1,1	2,4	1,4	2,2	2,3	1,9	1,6	1,5	0,9	0,8
dieBasis	9,9	2,1	0,6	2,4	1,3	2,8	2,2	3,2	3,5	2,9	1,5	1,5	0,8	0,7
Männer														
Zusammen	451,1	100	25,9	100	46,0	100	67,2	100	120,5	100	99,1	100	92,4	100
ungültig	6,7	1,5	0,4	1,7	0,4	0,9	0,8	1,2	1,4	1,2	1,7	1,7	2,0	2,1
gültig	444,4	98,5	25,4	98,3	45,6	99,1	66,4	98,8	119,1	98,8	97,4	98,3	90,5	97,9
CDU	75,2	16,9	2,0	7,8	4,3	9,5	9,8	14,8	22,1	18,6	18,3	18,8	18,7	20,7
SPD	116,9	26,3	3,6	14,2	7,4	16,2	12,0	18,0	27,1	22,8	30,3	31,1	36,5	40,4
AfD	100,8	22,7	3,9	15,3	10,6	23,2	19,4	29,2	32,7	27,4	21,3	21,8	13,0	14,4
FDP	38,1	8,6	5,9	23,3	5,9	12,9	6,2	9,3	11,1	9,3	5,7	5,8	3,4	3,8
DIE LINKE	48,3	10,9	2,3	9,1	3,7	8,1	4,9	7,4	10,5	8,9	12,6	13,0	14,2	15,7
GRÜNE	31,9	7,2	3,7	14,4	7,3	16,0	6,3	9,5	7,5	6,3	4,7	4,8	2,5	2,7
CSU	–	–	–	–	–	–	–	–	–	–	–	–	–	–
Sonstige darunter:	33,1	7,5	4,0	15,8	6,5	14,2	7,9	11,8	8,1	6,8	4,5	4,7	2,1	2,3
FREIE WÄHLER	5,9	1,3	0,3	1,3	0,9	2,0	1,1	1,7	1,6	1,3	1,4	1,4	0,6	0,6
dieBasis	6,4	1,4	0,3	1,2	0,8	1,7	1,7	2,6	2,1	1,8	1,0	1,1	0,5	0,5

Tabelle 3: Stimmabgabe nach Geschlecht und Altersgruppen in den Ländern
3.2 Zweitstimmen

Partei	Insgesamt		davon Wählerinnen und Wähler in der Geburtsjahresgruppe											
			1997 – 2003		1987 – 1996		1977 – 1986		1962 – 1976		1952 – 1961		1951 und früher	
			entspricht Altersgruppe etwa von ... bis ... Jahren											
	1.000	%	18 – 24		25 – 34		35 – 44		45 – 59		60 – 69		70 und mehr	
Hamburg														
Insgesamt														
Insgesamt	1.011,0	100	89,4	100	192,6	100	167,6	100	250,2	100	130,3	100	181,0	100
ungültig	5,5	0,5	0,4	0,5	0,5	0,3	0,6	0,4	1,2	0,5	0,8	0,6	1,9	1,1
gültig	1.005,5	99,5	89,0	99,5	192,1	99,7	167,0	99,6	249,0	99,5	129,5	99,4	179,0	98,9
CDU	155,2	15,4	5,5	6,2	15,1	7,8	18,2	10,9	38,4	15,4	22,9	17,7	55,1	30,8
SPD	298,3	29,7	14,0	15,7	35,7	18,6	40,4	24,2	80,3	32,3	51,9	40,1	76,0	42,5
AfD	50,5	5,0	3,5	3,9	5,4	2,8	10,8	6,4	16,8	6,7	7,6	5,8	6,6	3,7
FDP	114,6	11,4	17,0	19,1	24,6	12,8	17,3	10,4	26,5	10,7	12,1	9,3	17,1	9,5
DIE LINKE	67,6	6,7	9,6	10,8	18,0	9,4	11,0	6,6	15,5	6,2	8,4	6,5	5,0	2,8
GRÜNE	250,5	24,9	29,4	33,0	73,4	38,2	55,0	32,9	55,7	22,4	21,7	16,8	15,3	8,5
CSU	–	–	–	–	–	–	–	–	–	–	–	–	–	–
Sonstige darunter:	68,7	6,8	10,0	11,2	20,0	10,4	14,4	8,6	15,6	6,3	4,9	3,7	3,9	2,2
FREIE WÄHLER	5,6	0,6	0,5	0,5	1,7	0,9	1,4	0,8	1,6	0,6	0,1	0,1	0,3	0,2
dieBasis	14,0	1,4	0,8	1,0	2,4	1,2	3,2	1,9	4,4	1,8	1,8	1,4	1,3	0,7
Frauen														
Zusammen	529,9	100	44,8	100	101,2	100	85,8	100	125,6	100	68,4	100	104,0	100
ungültig	3,0	0,6	0,3	0,6	0,2	0,2	0,3	0,3	0,7	0,5	0,3	0,5	1,3	1,2
gültig	527,0	99,4	44,6	99,4	101,1	99,8	85,5	99,7	125,0	99,5	68,0	99,5	102,8	98,8
CDU	84,8	16,1	2,8	6,3	7,8	7,8	9,5	11,1	19,4	15,5	12,8	18,9	32,4	31,6
SPD	162,8	30,9	7,2	16,1	18,7	18,6	22,6	26,4	41,5	33,2	28,1	41,3	44,7	43,5
AfD	19,0	3,6	1,4	3,1	1,7	1,7	4,4	5,1	5,7	4,6	2,9	4,3	2,9	2,8
FDP	47,5	9,0	5,4	12,1	10,0	9,9	6,8	8,0	10,8	8,7	5,7	8,4	8,8	8,6
DIE LINKE	32,7	6,2	5,5	12,2	9,2	9,1	5,1	5,9	7,2	5,7	3,7	5,5	2,1	2,0
GRÜNE	142,4	27,0	17,5	39,2	43,3	42,8	29,7	34,7	31,2	24,9	11,6	17,0	9,3	9,0
CSU	–	–	–	–	–	–	–	–	–	–	–	–	–	–
Sonstige darunter:	37,7	7,1	4,9	11,0	10,3	10,2	7,5	8,8	9,2	7,3	3,2	4,7	2,6	2,5
FREIE WÄHLER	2,7	0,5	0,1	0,3	0,8	0,8	0,5	0,6	0,9	0,7	0,1	0,2	0,3	0,3
dieBasis	8,8	1,7	0,3	0,7	1,4	1,3	2,2	2,6	2,9	2,3	1,2	1,7	0,9	0,9
Männer														
Zusammen	481,1	100	44,5	100	91,4	100	81,8	100	124,5	100	61,9	100	77,0	100
ungültig	2,5	0,5	0,2	0,3	0,3	0,4	0,4	0,4	0,5	0,4	0,5	0,7	0,7	0,9
gültig	478,6	99,5	44,4	99,7	91,1	99,6	81,4	99,6	124,0	99,6	61,4	99,3	76,3	99,1
CDU	70,4	14,7	2,7	6,0	7,2	7,9	8,7	10,6	19,0	15,4	10,1	16,4	22,7	29,8
SPD	135,5	28,3	6,8	15,3	17,0	18,7	17,8	21,8	38,8	31,3	23,8	38,8	31,3	41,1
AfD	31,6	6,6	2,1	4,7	3,7	4,1	6,4	7,8	11,0	8,9	4,6	7,5	3,7	4,9
FDP	67,1	14,0	11,6	26,2	14,6	16,0	10,5	12,9	15,7	12,7	6,4	10,4	8,3	10,8
DIE LINKE	34,9	7,3	4,2	9,4	8,8	9,6	6,0	7,3	8,4	6,7	4,7	7,7	2,9	3,9
GRÜNE	108,1	22,6	11,9	26,8	30,1	33,1	25,3	31,1	24,6	19,8	10,2	16,5	6,0	7,8
CSU	–	–	–	–	–	–	–	–	–	–	–	–	–	–
Sonstige darunter:	31,1	6,5	5,1	11,5	9,7	10,6	6,8	8,4	6,5	5,2	1,7	2,7	1,3	1,8
FREIE WÄHLER	2,9	0,6	0,4	0,8	0,9	0,9	0,9	1,1	0,7	0,6	0,0	0,0	0,0	0,0
dieBasis	5,1	1,1	0,5	1,2	1,0	1,1	1,0	1,2	1,5	1,2	0,7	1,1	0,4	0,5

Tabelle 3: Stimmabgabe nach Geschlecht und Altersgruppen in den Ländern
3.2 Zweitstimmen

Partei	Insgesamt		davon Wählerinnen und Wähler in der Geburtsjahresgruppe											
			1997 – 2003		1987 – 1996		1977 – 1986		1962 – 1976		1952 – 1961		1951 und früher	
			entspricht Altersgruppe etwa von ... bis ... Jahren											
	1.000	%	18 – 24		25 – 34		35 – 44		45 – 59		60 – 69		70 und mehr	
Niedersachsen														
Insgesamt														
Insgesamt	4.563,1	100	353,0	100	568,7	100	598,4	100	1.252,8	100	807,7	100	982,6	100
ungültig	39,9	0,9	2,6	0,7	3,0	0,5	3,8	0,6	7,8	0,6	7,4	0,9	15,4	1,6
gültig	4.523,2	99,1	350,4	99,3	565,7	99,5	594,5	99,4	1.245,0	99,4	800,4	99,1	967,2	98,4
CDU	1.093,6	24,2	39,3	11,2	83,1	14,7	117,8	19,8	283,8	22,8	196,6	24,6	373,0	38,6
SPD	1.498,5	33,1	70,5	20,1	137,7	24,4	155,8	26,2	429,0	34,5	321,8	40,2	383,7	39,7
AfD	336,4	7,4	17,4	5,0	45,4	8,0	67,5	11,3	114,4	9,2	55,8	7,0	36,0	3,7
FDP	474,6	10,5	72,1	20,6	78,9	13,9	66,3	11,2	121,6	9,8	65,3	8,2	70,5	7,3
DIE LINKE	148,7	3,3	24,9	7,1	28,9	5,1	22,2	3,7	36,0	2,9	23,2	2,9	13,4	1,4
GRÜNE	726,6	16,1	88,2	25,2	133,9	23,7	116,8	19,6	197,4	15,9	115,5	14,4	74,9	7,7
CSU	–	–	–	–	–	–	–	–	–	–	–	–	–	–
Sonstige darunter:	244,8	5,4	38,0	10,9	57,8	10,2	48,2	8,1	62,9	5,1	22,2	2,8	15,7	1,6
FREIE WÄHLER	37,2	0,8	3,0	0,9	6,9	1,2	7,5	1,3	11,9	1,0	4,9	0,6	3,0	0,3
dieBasis	46,4	1,0	2,9	0,8	6,1	1,1	10,4	1,7	15,9	1,3	6,5	0,8	4,6	0,5
Frauen														
Zusammen	2.356,1	100	179,0	100	285,5	100	308,6	100	636,4	100	416,2	100	530,4	100
ungültig	27,1	1,1	1,9	1,1	1,9	0,7	2,8	0,9	5,4	0,8	4,5	1,1	10,6	2,0
gültig	2.329,1	98,9	177,1	98,9	283,6	99,3	305,9	99,1	631,0	99,2	411,7	98,9	519,8	98,0
CDU	573,7	24,6	19,6	11,1	42,3	14,9	60,4	19,8	138,8	22,0	104,2	25,3	208,4	40,1
SPD	798,1	34,3	38,6	21,8	74,1	26,1	86,2	28,2	225,0	35,7	168,0	40,8	206,3	39,7
AfD	126,8	5,4	6,9	3,9	17,4	6,1	25,8	8,4	41,8	6,6	20,7	5,0	14,2	2,7
FDP	208,5	9,0	26,5	14,9	29,3	10,3	29,9	9,8	56,9	9,0	31,3	7,6	34,7	6,7
DIE LINKE	71,5	3,1	13,4	7,5	13,2	4,6	10,9	3,6	17,7	2,8	10,3	2,5	6,0	1,2
GRÜNE	411,2	17,7	52,7	29,8	77,1	27,2	65,2	21,3	113,1	17,9	62,5	15,2	40,4	7,8
CSU	–	–	–	–	–	–	–	–	–	–	–	–	–	–
Sonstige darunter:	139,3	6,0	19,4	11,0	30,3	10,7	27,4	9,0	37,8	6,0	14,6	3,5	9,8	1,9
FREIE WÄHLER	20,4	0,9	1,2	0,7	3,8	1,3	4,0	1,3	6,7	1,1	2,8	0,7	1,8	0,3
dieBasis	28,5	1,2	1,9	1,1	3,3	1,2	6,4	2,1	10,0	1,6	4,0	1,0	2,9	0,6
Männer														
Zusammen	2.207,0	100	173,9	100	283,2	100	289,7	100	616,4	100	391,6	100	452,2	100
ungültig	12,9	0,6	0,7	0,4	1,2	0,4	1,1	0,4	2,4	0,4	2,9	0,7	4,8	1,1
gültig	2.194,1	99,4	173,3	99,6	282,1	99,6	288,7	99,6	614,0	99,6	388,7	99,3	447,4	98,9
CDU	519,9	23,7	19,7	11,4	40,8	14,5	57,4	19,9	145,0	23,6	92,4	23,8	164,6	36,8
SPD	700,4	31,9	31,8	18,4	63,7	22,6	69,7	24,1	204,0	33,2	153,9	39,6	177,3	39,6
AfD	209,6	9,6	10,5	6,0	28,0	9,9	41,6	14,4	72,6	11,8	35,1	9,0	21,8	4,9
FDP	266,1	12,1	45,6	26,3	49,6	17,6	36,4	12,6	64,6	10,5	33,9	8,7	35,8	8,0
DIE LINKE	77,2	3,5	11,6	6,7	15,7	5,6	11,2	3,9	18,4	3,0	12,8	3,3	7,4	1,7
GRÜNE	315,4	14,4	35,4	20,4	56,7	20,1	51,6	17,9	84,2	13,7	53,0	13,6	34,5	7,7
CSU	–	–	–	–	–	–	–	–	–	–	–	–	–	–
Sonstige darunter:	105,5	4,8	18,6	10,7	27,5	9,8	20,8	7,2	25,2	4,1	7,6	2,0	5,9	1,3
FREIE WÄHLER	16,9	0,8	1,9	1,1	3,1	1,1	3,4	1,2	5,1	0,8	2,1	0,5	1,2	0,3
dieBasis	17,9	0,8	1,1	0,6	2,8	1,0	4,0	1,4	6,0	1,0	2,4	0,6	1,6	0,4

Tabelle 3: Stimmabgabe nach Geschlecht und Altersgruppen in den Ländern
3.2 Zweitstimmen

Partei	Insgesamt		davon Wählerinnen und Wähler in der Geburtsjahresgruppe											
			1997 – 2003		1987 – 1996		1977 – 1986		1962 – 1976		1952 – 1961		1951 und früher	
			entspricht Altersgruppe etwa von ... bis ... Jahren											
	1.000	%	18 – 24		25 – 34		35 – 44		45 – 59		60 – 69		70 und mehr	
Bremen														
Insgesamt														
Insgesamt	330,4	100	25,0	100	45,6	100	41,8	100	86,1	100	55,9	100	76,0	100
ungültig	2,4	0,7	0,0	0,2	0,2	0,5	0,3	0,8	0,6	0,7	0,4	0,7	0,9	1,1
gültig	328,0	99,3	25,0	99,8	45,4	99,5	41,5	99,2	85,5	99,3	55,5	99,3	75,1	98,9
CDU	56,5	17,2	1,8	7,2	3,9	8,5	5,8	14,0	14,3	16,7	9,7	17,4	21,0	28,0
SPD	103,2	31,5	3,7	14,8	8,2	18,0	9,4	22,6	26,6	31,2	21,6	38,9	33,8	44,9
AfD	22,6	6,9	1,2	5,0	2,5	5,4	3,7	9,0	7,9	9,2	4,7	8,4	2,6	3,5
FDP	30,5	9,3	4,2	16,7	5,6	12,4	3,8	9,1	7,5	8,8	3,5	6,4	5,8	7,7
DIE LINKE	25,4	7,7	3,4	13,5	5,4	12,0	3,8	9,2	5,5	6,4	4,2	7,6	3,0	3,9
GRÜNE	68,4	20,9	7,6	30,6	15,1	33,1	11,3	27,2	17,3	20,2	9,9	17,8	7,3	9,8
CSU	–	–	–	–	–	–	–	–	–	–	–	–	–	–
Sonstige darunter:	21,5	6,5	3,1	12,2	4,8	10,5	3,7	9,0	6,4	7,5	1,9	3,5	1,6	2,2
FREIE WÄHLER	2,9	0,9	0,2	0,7	0,4	0,9	0,5	1,1	1,2	1,4	0,4	0,7	0,3	0,4
dieBasis	3,5	1,1	0,2	0,6	0,5	1,0	0,6	1,5	1,3	1,5	0,5	0,9	0,4	0,6
Frauen														
Zusammen	172,8	100	12,7	100	23,1	100	21,5	100	43,7	100	28,9	100	42,9	100
ungültig	1,4	0,8	0,0	0,1	0,2	0,7	0,3	1,3	0,2	0,4	0,3	0,9	0,6	1,3
gültig	171,3	99,2	12,7	99,9	22,9	99,3	21,2	98,7	43,5	99,6	28,6	99,1	42,4	98,7
CDU	30,0	17,5	1,0	7,7	1,9	8,3	3,0	13,9	7,4	16,9	4,9	17,0	11,9	28,2
SPD	55,7	32,5	2,0	16,1	4,2	18,3	4,8	22,8	14,1	32,5	11,3	39,4	19,2	45,4
AfD	8,4	4,9	0,5	3,6	0,9	4,0	1,5	7,1	2,6	6,0	1,7	6,0	1,2	2,7
FDP	14,1	8,2	1,5	11,9	2,2	9,8	1,7	8,0	3,5	8,1	1,8	6,2	3,3	7,8
DIE LINKE	12,3	7,2	2,0	15,7	2,5	11,0	1,8	8,4	2,5	5,9	2,1	7,3	1,4	3,2
GRÜNE	39,4	23,0	4,2	33,3	8,6	37,6	6,5	30,6	9,7	22,3	5,8	20,2	4,6	10,8
CSU	–	–	–	–	–	–	–	–	–	–	–	–	–	–
Sonstige darunter:	11,5	6,7	1,5	11,7	2,5	11,0	1,9	9,2	3,6	8,4	1,1	3,8	0,8	1,9
FREIE WÄHLER	1,6	0,9	0,1	0,7	0,3	1,3	0,2	1,0	0,6	1,4	0,2	0,8	0,1	0,3
dieBasis	2,1	1,2	0,1	0,7	0,2	0,9	0,4	1,8	0,8	1,9	0,3	1,0	0,3	0,6
Männer														
Zusammen	157,7	100	12,3	100	22,6	100	20,3	100	42,4	100	27,0	100	33,1	100
ungültig	1,0	0,6	0,0	0,3	0,1	0,3	0,1	0,3	0,4	0,9	0,1	0,5	0,3	0,9
gültig	156,7	99,4	12,3	99,7	22,5	99,7	20,3	99,7	42,0	99,1	26,8	99,5	32,8	99,1
CDU	26,5	16,9	0,8	6,7	2,0	8,7	2,9	14,2	6,9	16,5	4,8	17,9	9,1	27,8
SPD	47,5	30,3	1,7	13,4	4,0	17,8	4,5	22,3	12,5	29,8	10,3	38,3	14,5	44,4
AfD	14,2	9,0	0,8	6,4	1,5	6,8	2,2	10,9	5,2	12,5	2,9	10,9	1,5	4,5
FDP	16,4	10,5	2,7	21,6	3,4	15,1	2,1	10,2	4,0	9,6	1,8	6,6	2,5	7,6
DIE LINKE	13,0	8,3	1,4	11,3	2,9	13,0	2,0	10,1	3,0	7,1	2,1	7,9	1,6	4,8
GRÜNE	29,1	18,5	3,4	27,7	6,4	28,6	4,8	23,6	7,5	18,0	4,1	15,3	2,8	8,5
CSU	–	–	–	–	–	–	–	–	–	–	–	–	–	–
Sonstige darunter:	10,0	6,4	1,6	12,8	2,2	10,0	1,8	8,8	2,8	6,6	0,8	3,1	0,8	2,5
FREIE WÄHLER	1,3	0,9	0,1	0,7	0,1	0,5	0,2	1,2	0,6	1,3	0,2	0,7	0,1	0,4
dieBasis	1,4	0,9	0,1	0,5	0,2	1,1	0,2	1,2	0,4	1,0	0,2	0,9	0,2	0,5

Tabelle 3: Stimmabgabe nach Geschlecht und Altersgruppen in den Ländern
3.2 Zweitstimmen

Partei	Insgesamt		davon Wählerinnen und Wähler in der Geburtsjahresgruppe											
			1997 – 2003		1987 – 1996		1977 – 1986		1962 – 1976		1952 – 1961		1951 und früher	
			entspricht Altersgruppe etwa von ... bis ... Jahren											
	1.000	%	18 – 24		25 – 34		35 – 44		45 – 59		60 – 69		70 und mehr	
Brandenburg														
Insgesamt														
Insgesamt	1.549,5	100	89,0	100	145,4	100	238,4	100	420,0	100	316,3	100	340,4	100
ungültig	19,8	1,3	0,8	0,9	1,8	1,2	2,3	1,0	3,9	0,9	4,2	1,3	6,8	2,0
gültig	1.529,6	98,7	88,3	99,1	143,6	98,8	236,1	99,0	416,1	99,1	312,1	98,7	333,5	98,0
CDU	233,9	15,3	7,1	8,1	12,3	8,6	29,7	12,6	67,4	16,2	53,8	17,2	63,5	19,0
SPD	450,6	29,5	12,4	14,1	22,5	15,6	45,8	19,4	101,1	24,3	111,0	35,6	157,8	47,3
AfD	277,4	18,1	11,1	12,6	31,0	21,6	57,7	24,4	95,3	22,9	50,1	16,1	32,2	9,7
FDP	142,4	9,3	16,4	18,5	18,0	12,5	26,7	11,3	41,8	10,0	24,7	7,9	14,9	4,5
DIE LINKE	129,8	8,5	8,4	9,6	9,8	6,8	13,9	5,9	30,2	7,2	30,3	9,7	37,3	11,2
GRÜNE	137,5	9,0	16,8	19,1	21,1	14,7	29,2	12,4	37,9	9,1	18,8	6,0	13,6	4,1
CSU	–	–	–	–	–	–	–	–	–	–	–	–	–	–
Sonstige darunter:	158,1	10,3	16,0	18,1	28,9	20,1	33,1	14,0	42,4	10,2	23,4	7,5	14,2	4,3
FREIE WÄHLER	40,5	2,6	1,7	2,0	4,6	3,2	7,9	3,3	11,8	2,8	9,1	2,9	5,5	1,7
dieBasis	23,1	1,5	1,3	1,5	3,7	2,6	5,4	2,3	8,2	2,0	2,8	0,9	1,6	0,5
Frauen														
Zusammen	797,0	100	44,0	100	72,8	100	120,4	100	211,5	100	162,5	100	185,8	100
ungültig	11,3	1,4	0,4	0,8	1,1	1,6	1,2	1,0	2,3	1,1	2,3	1,4	4,0	2,1
gültig	785,7	98,6	43,7	99,2	71,7	98,4	119,3	99,0	209,2	98,9	160,1	98,6	181,8	97,9
CDU	120,7	15,4	3,7	8,5	6,5	9,0	15,0	12,6	33,2	15,9	26,5	16,6	35,8	19,7
SPD	253,8	32,3	6,3	14,5	12,4	17,3	25,5	21,4	56,8	27,1	61,8	38,6	90,9	50,0
AfD	109,5	13,9	4,6	10,6	12,7	17,7	23,7	19,9	35,3	16,9	19,7	12,3	13,3	7,3
FDP	69,4	8,8	6,5	14,9	7,4	10,3	13,2	11,1	21,0	10,1	13,3	8,3	8,0	4,4
DIE LINKE	65,5	8,3	4,5	10,3	4,7	6,6	7,1	5,9	16,0	7,6	15,3	9,6	17,8	9,8
GRÜNE	73,5	9,3	9,2	21,1	11,9	16,7	15,5	13,0	20,4	9,8	9,5	5,9	6,8	3,8
CSU	–	–	–	–	–	–	–	–	–	–	–	–	–	–
Sonstige darunter:	93,3	11,9	8,7	19,9	16,0	22,4	19,1	16,0	26,4	12,6	14,0	8,7	9,1	5,0
FREIE WÄHLER	22,1	2,8	0,8	1,9	2,3	3,2	4,0	3,4	6,7	3,2	5,2	3,2	3,1	1,7
dieBasis	14,6	1,9	0,9	2,1	2,1	2,9	3,5	2,9	5,3	2,5	1,7	1,1	1,1	0,6
Männer														
Zusammen	752,4	100	45,0	100	72,6	100	117,9	100	208,5	100	153,8	100	154,6	100
ungültig	8,5	1,1	0,4	0,9	0,7	0,9	1,1	0,9	1,6	0,8	1,9	1,2	2,9	1,8
gültig	743,9	98,9	44,6	99,1	71,9	99,1	116,8	99,1	206,9	99,2	152,0	98,8	151,7	98,2
CDU	113,1	15,2	3,4	7,6	5,9	8,2	14,7	12,6	34,2	16,5	27,2	17,9	27,7	18,3
SPD	196,8	26,5	6,1	13,6	10,1	14,0	20,3	17,4	44,4	21,4	49,2	32,4	66,8	44,0
AfD	167,9	22,6	6,5	14,5	18,3	25,5	33,9	29,0	59,9	29,0	30,4	20,0	18,9	12,5
FDP	73,0	9,8	9,8	22,1	10,6	14,7	13,4	11,5	20,8	10,0	11,4	7,5	7,0	4,6
DIE LINKE	64,3	8,6	3,9	8,8	5,0	7,0	6,8	5,8	14,2	6,9	14,9	9,8	19,4	12,8
GRÜNE	64,0	8,6	7,6	17,1	9,2	12,8	13,7	11,7	17,5	8,4	9,3	6,1	6,8	4,5
CSU	–	–	–	–	–	–	–	–	–	–	–	–	–	–
Sonstige darunter:	64,8	8,7	7,3	16,4	12,8	17,9	14,0	12,0	16,0	7,7	9,5	6,2	5,2	3,4
FREIE WÄHLER	18,4	2,5	0,9	2,0	2,3	3,2	3,8	3,3	5,0	2,4	3,9	2,6	2,5	1,6
dieBasis	8,4	1,1	0,4	0,9	1,6	2,3	1,9	1,6	2,9	1,4	1,0	0,7	0,5	0,3

Tabelle 3: Stimmabgabe nach Geschlecht und Altersgruppen in den Ländern
3.2 Zweitstimmen

Partei	Insgesamt		davon Wählerinnen und Wähler in der Geburtsjahresgruppe											
			1997 – 2003		1987 – 1996		1977 – 1986		1962 – 1976		1952 – 1961		1951 und früher	
			entspricht Altersgruppe etwa von ... bis ... Jahren											
	1.000	%	18 – 24		25 – 34		35 – 44		45 – 59		60 – 69		70 und mehr	
Sachsen-Anhalt														
Insgesamt														
Insgesamt	1.214,8	100	68,3	100	118,6	100	162,7	100	309,4	100	247,6	100	308,2	100
ungültig	12,8	1,1	0,6	0,9	1,3	1,1	1,7	1,0	2,6	0,8	2,2	0,9	4,4	1,4
gültig	1.201,9	98,9	67,7	99,1	117,3	98,9	161,0	99,0	306,8	99,2	245,4	99,1	303,8	98,6
CDU	252,3	21,0	5,7	8,4	12,9	11,0	26,8	16,6	66,3	21,6	58,3	23,8	82,3	27,1
SPD	305,1	25,4	9,3	13,7	16,4	14,0	26,5	16,4	63,9	20,8	71,2	29,0	118,0	38,8
AfD	235,5	19,6	9,6	14,1	26,5	22,6	44,9	27,9	77,0	25,1	44,8	18,2	32,7	10,8
FDP	114,0	9,5	12,1	17,9	14,1	12,0	18,7	11,6	32,0	10,4	20,2	8,2	16,9	5,6
DIE LINKE	115,3	9,6	7,1	10,5	10,7	9,1	10,1	6,3	24,4	8,0	28,2	11,5	34,9	11,5
GRÜNE	78,7	6,5	12,7	18,8	18,5	15,8	13,5	8,4	17,0	5,5	8,6	3,5	8,4	2,8
CSU	–	–	–	–	–	–	–	–	–	–	–	–	–	–
Sonstige darunter:	101,0	8,4	11,3	16,7	18,3	15,6	20,6	12,8	26,2	8,5	14,1	5,7	10,6	3,5
FREIE WÄHLER dieBasis	22,5	1,9	1,8	2,7	3,4	2,9	4,4	2,7	6,4	2,1	3,5	1,4	3,0	1,0
dieBasis	19,2	1,6	0,9	1,4	2,2	1,9	4,7	2,9	6,4	2,1	3,5	1,4	1,5	0,5
Frauen														
Zusammen	628,9	100	33,8	100	58,1	100	78,9	100	153,1	100	129,8	100	175,1	100
ungültig	7,5	1,2	0,3	0,9	0,8	1,3	0,9	1,2	1,4	0,9	1,3	1,0	2,8	1,6
gültig	621,4	98,8	33,5	99,1	57,4	98,7	77,9	98,8	151,7	99,1	128,5	99,0	172,3	98,4
CDU	140,2	22,6	2,9	8,7	6,5	11,4	14,1	18,0	33,3	22,0	32,5	25,3	50,9	29,5
SPD	169,1	27,2	4,9	14,6	8,9	15,5	14,7	18,9	35,1	23,1	39,3	30,5	66,2	38,4
AfD	92,4	14,9	3,7	11,1	11,0	19,2	17,2	22,0	28,9	19,1	17,8	13,8	13,7	8,0
FDP	57,6	9,3	4,4	13,0	6,0	10,4	9,0	11,6	16,8	11,1	10,9	8,5	10,5	6,1
DIE LINKE	59,6	9,6	4,0	12,0	4,8	8,4	4,7	6,0	12,9	8,5	14,9	11,6	18,1	10,5
GRÜNE	42,1	6,8	7,5	22,4	10,0	17,4	6,5	8,4	8,8	5,8	4,2	3,3	5,1	2,9
CSU	–	–	–	–	–	–	–	–	–	–	–	–	–	–
Sonstige darunter:	60,4	9,7	6,1	18,1	10,1	17,7	11,7	15,1	15,8	10,4	8,9	7,0	7,8	4,5
FREIE WÄHLER dieBasis	12,6	2,0	0,9	2,7	1,8	3,2	2,3	3,0	3,5	2,3	2,1	1,6	2,0	1,1
dieBasis	12,4	2,0	0,7	2,0	1,3	2,3	2,8	3,6	4,0	2,6	2,4	1,9	1,2	0,7
Männer														
Zusammen	585,9	100	34,5	100	60,5	100	83,8	100	156,2	100	117,8	100	133,1	100
ungültig	5,3	0,9	0,3	0,9	0,6	1,0	0,7	0,9	1,2	0,7	0,9	0,8	1,6	1,2
gültig	580,6	99,1	34,2	99,1	59,9	99,0	83,1	99,1	155,1	99,3	116,9	99,2	131,5	98,8
CDU	112,1	19,3	2,8	8,1	6,3	10,6	12,7	15,3	33,0	21,3	25,9	22,1	31,4	23,9
SPD	136,0	23,4	4,3	12,7	7,5	12,5	11,7	14,1	28,7	18,5	31,9	27,3	51,8	39,4
AfD	143,1	24,7	5,8	17,1	15,5	25,9	27,7	33,4	48,1	31,0	27,0	23,1	19,0	14,4
FDP	56,4	9,7	7,8	22,8	8,1	13,5	9,6	11,6	15,2	9,8	9,3	7,9	6,4	4,9
DIE LINKE	55,8	9,6	3,0	8,9	5,8	9,7	5,4	6,5	11,5	7,4	13,3	11,4	16,7	12,7
GRÜNE	36,6	6,3	5,2	15,2	8,5	14,2	7,0	8,4	8,2	5,3	4,4	3,8	3,4	2,6
CSU	–	–	–	–	–	–	–	–	–	–	–	–	–	–
Sonstige darunter:	40,6	7,0	5,2	15,2	8,2	13,7	8,9	10,7	10,4	6,7	5,1	4,4	2,8	2,1
FREIE WÄHLER dieBasis	9,9	1,7	0,9	2,7	1,5	2,6	2,1	2,5	2,9	1,9	1,5	1,2	1,0	0,8
dieBasis	6,9	1,2	0,3	0,8	0,9	1,5	1,9	2,3	2,4	1,5	1,1	1,0	0,4	0,3

Tabelle 3: Stimmabgabe nach Geschlecht und Altersgruppen in den Ländern
3.2 Zweitstimmen

Partei	Insgesamt		davon Wählerinnen und Wähler in der Geburtsjahresgruppe											
			1997 – 2003		1987 – 1996		1977 – 1986		1962 – 1976		1952 – 1961		1951 und früher	
			entspricht Altersgruppe etwa von ... bis ... Jahren											
			18 – 24		25 – 34		35 – 44		45 – 59		60 – 69		70 und mehr	
1.000	%	1.000	%	1.000	%	1.000	%	1.000	%	1.000	%	1.000	%	
Berlin														
Insgesamt														
Insgesamt	1.856,9	100	135,4	100	281,7	100	322,4	100	479,7	100	266,5	100	371,1	100
ungültig	30,3	1,6	1,2	0,9	2,4	0,9	3,6	1,1	5,4	1,1	4,5	1,7	13,2	3,6
gültig	1.826,6	98,4	134,2	99,1	279,3	99,1	318,9	98,9	474,3	98,9	262,0	98,3	357,9	96,4
CDU	289,7	15,9	7,9	5,9	19,4	7,0	37,7	11,8	73,3	15,5	51,5	19,6	99,9	27,9
SPD	428,3	23,4	18,8	14,0	40,9	14,7	55,9	17,5	106,0	22,3	79,4	30,3	127,3	35,6
AfD	153,7	8,4	5,1	3,8	12,2	4,4	26,5	8,3	55,4	11,7	30,6	11,7	24,0	6,7
FDP	165,9	9,1	17,3	12,9	28,6	10,3	29,9	9,4	47,6	10,0	19,8	7,5	22,7	6,3
DIE LINKE	209,1	11,4	19,9	14,9	37,7	13,5	32,3	10,1	43,9	9,3	32,6	12,5	42,5	11,9
GRÜNE	408,5	22,4	43,1	32,1	98,6	35,3	99,8	31,3	106,7	22,5	33,6	12,8	26,8	7,5
CSU	–	–	–	–	–	–	–	–	–	–	–	–	–	–
Sonstige darunter:	171,4	9,4	22,0	16,4	41,8	15,0	36,7	11,5	41,4	8,7	14,5	5,5	14,9	4,2
FREIE WÄHLER dieBasis	17,1	0,9	1,1	0,8	2,4	0,9	4,5	1,4	5,2	1,1	2,3	0,9	1,6	0,4
	–	–	–	–	–	–	–	–	–	–	–	–	–	–
Frauen														
Zusammen	973,6	100	70,3	100	146,3	100	158,7	100	244,6	100	140,0	100	213,8	100
ungültig	17,0	1,7	0,8	1,2	1,2	0,8	1,6	1,0	2,7	1,1	2,2	1,6	8,5	4,0
gültig	956,6	98,3	69,4	98,8	145,1	99,2	157,0	99,0	241,9	98,9	137,8	98,4	205,4	96,0
CDU	153,0	16,0	4,0	5,8	9,6	6,6	19,1	12,2	35,3	14,6	27,4	19,9	57,5	28,0
SPD	232,7	24,3	9,3	13,4	20,2	13,9	28,5	18,1	57,0	23,5	43,0	31,2	74,7	36,4
AfD	60,8	6,4	2,4	3,5	5,0	3,4	10,9	7,0	21,4	8,8	10,8	7,8	10,4	5,0
FDP	73,9	7,7	6,1	8,8	11,6	8,0	11,6	7,4	21,4	8,9	10,0	7,2	13,1	6,4
DIE LINKE	110,3	11,5	10,8	15,6	19,7	13,5	15,4	9,8	22,4	9,3	18,0	13,1	24,0	11,7
GRÜNE	229,9	24,0	24,5	35,3	58,0	40,0	53,0	33,8	60,2	24,9	19,0	13,8	15,1	7,4
CSU	–	–	–	–	–	–	–	–	–	–	–	–	–	–
Sonstige darunter:	95,9	10,0	12,3	17,7	21,1	14,5	18,5	11,8	24,1	10,0	9,5	6,9	10,5	5,1
FREIE WÄHLER dieBasis	8,5	0,9	0,6	0,8	1,0	0,7	1,6	1,0	2,8	1,2	1,5	1,1	1,0	0,5
	–	–	–	–	–	–	–	–	–	–	–	–	–	–
Männer														
Zusammen	883,3	100	65,2	100	135,4	100	163,7	100	235,1	100	126,6	100	157,3	100
ungültig	13,3	1,5	0,4	0,6	1,2	0,9	1,9	1,2	2,7	1,1	2,3	1,8	4,7	3,0
gültig	870,0	98,5	64,8	99,4	134,2	99,1	161,8	98,8	232,4	98,9	124,3	98,2	152,6	97,0
CDU	136,7	15,7	3,9	6,0	9,8	7,3	18,6	11,5	38,0	16,4	24,0	19,3	42,3	27,7
SPD	195,6	22,5	9,5	14,6	20,8	15,5	27,4	17,0	49,0	21,1	36,4	29,3	52,5	34,4
AfD	92,8	10,7	2,7	4,2	7,2	5,4	15,5	9,6	34,0	14,6	19,8	15,9	13,6	8,9
FDP	92,1	10,6	11,2	17,3	17,0	12,7	18,4	11,3	26,2	11,3	9,8	7,9	9,5	6,2
DIE LINKE	98,7	11,3	9,1	14,0	18,0	13,4	16,9	10,5	21,5	9,2	14,6	11,8	18,5	12,1
GRÜNE	178,7	20,5	18,6	28,7	40,6	30,3	46,8	28,9	46,4	20,0	14,6	11,8	11,6	7,6
CSU	–	–	–	–	–	–	–	–	–	–	–	–	–	–
Sonstige darunter:	75,4	8,7	9,8	15,1	20,7	15,4	18,2	11,2	17,3	7,4	5,0	4,1	4,4	2,9
FREIE WÄHLER dieBasis	8,6	1,0	0,6	0,9	1,4	1,1	2,9	1,8	2,4	1,0	0,8	0,7	0,5	0,4
	–	–	–	–	–	–	–	–	–	–	–	–	–	–

Tabelle 3: Stimmabgabe nach Geschlecht und Altersgruppen in den Ländern
3.2 Zweitstimmen

Partei	Insgesamt		davon Wählerinnen und Wähler in der Geburtsjahresgruppe											
			1997 – 2003		1987 – 1996		1977 – 1986		1962 – 1976		1952 – 1961		1951 und früher	
			entspricht Altersgruppe etwa von ... bis ... Jahren											
			18 – 24		25 – 34		35 – 44		45 – 59		60 – 69		70 und mehr	
1.000	%	1.000	%	1.000	%	1.000	%	1.000	%	1.000	%	1.000	%	
Nordrhein-Westfalen														
Insgesamt														
Insgesamt	9.961,0	100	789,2	100	1.287,7	100	1.274,1	100	2.733,3	100	1.777,0	100	2.099,7	100
ungültig	73,0	0,7	3,7	0,5	8,2	0,6	5,8	0,5	17,5	0,6	14,2	0,8	23,6	1,1
gültig	9.888,0	99,3	785,5	99,5	1.279,6	99,4	1.268,3	99,5	2.715,9	99,4	1.762,8	99,2	2.076,0	98,9
CDU	2.566,7	26,0	88,4	11,3	184,5	14,4	261,4	20,6	673,9	24,8	484,8	27,5	873,7	42,1
SPD	2.880,2	29,1	136,3	17,4	249,8	19,5	277,4	21,9	819,1	30,2	645,0	36,6	752,6	36,3
AfD	717,5	7,3	35,5	4,5	93,8	7,3	134,0	10,6	244,2	9,0	132,3	7,5	77,8	3,7
FDP	1.130,2	11,4	159,0	20,2	194,6	15,2	159,8	12,6	297,7	11,0	151,7	8,6	167,4	8,1
DIE LINKE	366,9	3,7	55,0	7,0	76,9	6,0	51,8	4,1	88,9	3,3	60,4	3,4	34,0	1,6
GRÜNE	1.587,1	16,1	208,6	26,6	318,5	24,9	262,5	20,7	430,4	15,8	231,0	13,1	136,0	6,5
CSU	–	–	–	–	–	–	–	–	–	–	–	–	–	–
Sonstige darunter:	639,4	6,5	102,6	13,1	161,4	12,6	121,5	9,6	161,7	6,0	57,7	3,3	34,5	1,7
FREIE WÄHLER	65,0	0,7	5,6	0,7	11,0	0,9	11,3	0,9	20,6	0,8	9,6	0,5	6,9	0,3
dieBasis	99,2	1,0	6,3	0,8	15,1	1,2	20,5	1,6	36,1	1,3	13,8	0,8	7,5	0,4
Frauen														
Zusammen	5.149,2	100	392,6	100	638,5	100	652,4	100	1.387,3	100	908,3	100	1.170,2	100
ungültig	40,1	0,8	1,8	0,5	4,2	0,7	3,5	0,5	9,7	0,7	7,7	0,8	13,3	1,1
gültig	5.109,1	99,2	390,8	99,5	634,3	99,3	648,9	99,5	1.377,6	99,3	900,7	99,2	1.156,9	98,9
CDU	1.377,0	27,0	43,7	11,2	91,7	14,5	137,5	21,2	339,7	24,7	257,5	28,6	506,9	43,8
SPD	1.538,9	30,1	73,2	18,7	131,8	20,8	152,4	23,5	433,4	31,5	331,3	36,8	416,7	36,0
AfD	270,2	5,3	13,4	3,4	36,1	5,7	50,7	7,8	88,9	6,5	50,6	5,6	30,5	2,6
FDP	512,3	10,0	53,5	13,7	77,6	12,2	71,8	11,1	143,8	10,4	75,2	8,4	90,4	7,8
DIE LINKE	177,3	3,5	32,6	8,3	36,1	5,7	24,5	3,8	42,6	3,1	26,7	3,0	14,7	1,3
GRÜNE	878,8	17,2	120,7	30,9	178,4	28,1	145,3	22,4	234,8	17,0	124,7	13,8	75,0	6,5
CSU	–	–	–	–	–	–	–	–	–	–	–	–	–	–
Sonstige darunter:	354,6	6,9	53,6	13,7	82,6	13,0	66,8	10,3	94,4	6,9	34,6	3,8	22,7	2,0
FREIE WÄHLER	32,2	0,6	2,6	0,7	5,0	0,8	5,3	0,8	10,5	0,8	5,0	0,6	3,8	0,3
dieBasis	58,8	1,2	3,3	0,8	8,2	1,3	12,1	1,9	21,7	1,6	8,3	0,9	5,1	0,4
Männer														
Zusammen	4.811,8	100	396,6	100	649,3	100	621,7	100	1.346,0	100	868,7	100	929,5	100
ungültig	32,8	0,7	2,0	0,5	3,9	0,6	2,3	0,4	7,7	0,6	6,6	0,8	10,3	1,1
gültig	4.779,0	99,3	394,6	99,5	645,3	99,4	619,4	99,6	1.338,3	99,4	862,1	99,2	919,1	98,9
CDU	1.189,7	24,9	44,7	11,3	92,9	14,4	123,9	20,0	334,1	25,0	227,3	26,4	366,9	39,9
SPD	1.341,4	28,1	63,1	16,0	117,9	18,3	125,1	20,2	385,7	28,8	313,6	36,4	335,9	36,5
AfD	447,3	9,4	22,1	5,6	57,7	8,9	83,3	13,5	155,3	11,6	81,6	9,5	47,2	5,1
FDP	617,9	12,9	105,5	26,7	117,1	18,1	88,0	14,2	153,9	11,5	76,5	8,9	76,9	8,4
DIE LINKE	189,7	4,0	22,4	5,7	40,9	6,3	27,2	4,4	46,3	3,5	33,6	3,9	19,3	2,1
GRÜNE	708,3	14,8	87,8	22,3	140,1	21,7	117,3	18,9	195,6	14,6	106,4	12,3	61,0	6,6
CSU	–	–	–	–	–	–	–	–	–	–	–	–	–	–
Sonstige darunter:	284,8	6,0	49,1	12,4	78,8	12,2	54,7	8,8	67,3	5,0	23,1	2,7	11,9	1,3
FREIE WÄHLER	32,8	0,7	2,9	0,7	6,0	0,9	6,0	1,0	10,1	0,8	4,6	0,5	3,1	0,3
dieBasis	40,4	0,8	3,0	0,7	6,8	1,1	8,4	1,4	14,4	1,1	5,5	0,6	2,3	0,3

Tabelle 3: Stimmabgabe nach Geschlecht und Altersgruppen in den Ländern
3.2 Zweitstimmen

Partei	Insgesamt		davon Wählerinnen und Wähler in der Geburtsjahresgruppe											
			1997 – 2003		1987 – 1996		1977 – 1986		1962 – 1976		1952 – 1961		1951 und früher	
			entspricht Altersgruppe etwa von ... bis ... Jahren											
			18 – 24		25 – 34		35 – 44		45 – 59		60 – 69		70 und mehr	
1.000	%	1.000	%	1.000	%	1.000	%	1.000	%	1.000	%	1.000	%	
Sachsen														
Insgesamt														
Insgesamt	2.489,0	100	154,1	100	276,1	100	376,5	100	618,8	100	478,0	100	585,4	100
ungültig	26,1	1,0	1,1	0,7	2,2	0,8	2,7	0,7	4,6	0,7	6,3	1,3	9,2	1,6
gültig	2.462,9	99,0	153,0	99,3	273,9	99,2	373,8	99,3	614,3	99,3	471,7	98,7	576,2	98,4
CDU	422,9	17,2	9,7	6,3	18,6	6,8	45,0	12,0	100,1	16,3	96,1	20,4	153,4	26,6
SPD	474,8	19,3	15,3	10,0	32,7	12,0	49,5	13,2	94,3	15,4	105,8	22,4	177,2	30,8
AfD	607,0	24,6	23,3	15,3	60,3	22,0	107,7	28,8	190,1	30,9	128,9	27,3	96,7	16,8
FDP	271,2	11,0	29,8	19,5	35,7	13,1	45,1	12,1	76,6	12,5	43,9	9,3	40,1	7,0
DIE LINKE	230,0	9,3	18,6	12,2	32,6	11,9	26,7	7,1	43,8	7,1	42,9	9,1	65,4	11,3
GRÜNE	212,3	8,6	30,3	19,8	50,1	18,3	48,5	13,0	45,7	7,4	19,3	4,1	18,5	3,2
CSU	–	–	–	–	–	–	–	–	–	–	–	–	–	–
Sonstige	244,7	9,9	26,0	17,0	43,8	16,0	51,3	13,7	63,7	10,4	34,9	7,4	24,9	4,3
darunter:														
FREIE WÄHLER	56,7	2,3	2,9	1,9	7,9	2,9	10,2	2,7	16,9	2,7	11,1	2,3	7,6	1,3
dieBasis	38,1	1,5	1,6	1,1	5,4	2,0	8,6	2,3	13,4	2,2	6,3	1,3	2,7	0,5
Frauen														
Zusammen	1.280,3	100	74,3	100	138,0	100	183,9	100	306,7	100	251,8	100	325,5	100
ungültig	15,6	1,2	0,7	1,0	1,0	0,7	1,5	0,8	2,7	0,9	3,6	1,4	6,0	1,9
gültig	1.264,7	98,8	73,6	99,0	137,1	99,3	182,4	99,2	304,0	99,1	248,2	98,6	319,5	98,1
CDU	231,7	18,3	4,7	6,4	10,1	7,4	24,1	13,2	50,2	16,5	50,9	20,5	91,8	28,7
SPD	265,0	21,0	7,5	10,2	16,7	12,2	26,9	14,8	53,5	17,6	61,2	24,7	99,3	31,1
AfD	251,4	19,9	9,6	13,0	27,0	19,7	41,7	22,9	75,1	24,7	55,8	22,5	42,3	13,2
FDP	138,2	10,9	11,0	14,9	15,7	11,4	22,8	12,5	39,8	13,1	24,7	10,0	24,2	7,6
DIE LINKE	121,3	9,6	10,5	14,2	16,0	11,7	13,2	7,2	23,2	7,6	23,3	9,4	35,1	11,0
GRÜNE	114,0	9,0	16,8	22,9	27,6	20,1	26,1	14,3	23,5	7,7	9,9	4,0	10,1	3,2
CSU	–	–	–	–	–	–	–	–	–	–	–	–	–	–
Sonstige	143,0	11,3	13,6	18,5	24,0	17,5	27,6	15,1	38,7	12,7	22,4	9,0	16,7	5,2
darunter:														
FREIE WÄHLER	32,4	2,6	1,5	2,0	4,0	2,9	5,8	3,2	9,9	3,2	6,5	2,6	4,8	1,5
dieBasis	22,4	1,8	0,7	1,0	3,5	2,5	4,9	2,7	7,8	2,6	3,9	1,6	1,7	0,5
Männer														
Zusammen	1.208,7	100	79,8	100	138,0	100	192,6	100	312,1	100	226,3	100	259,9	100
ungültig	10,4	0,9	0,4	0,5	1,2	0,9	1,1	0,6	1,9	0,6	2,7	1,2	3,2	1,2
gültig	1.198,2	99,1	79,4	99,5	136,8	99,1	191,5	99,4	310,3	99,4	223,6	98,8	256,7	98,8
CDU	191,2	16,0	5,0	6,3	8,5	6,2	20,9	10,9	49,9	16,1	45,2	20,2	61,7	24,0
SPD	209,8	17,5	7,8	9,8	16,1	11,8	22,6	11,8	40,8	13,2	44,6	19,9	78,0	30,4
AfD	355,6	29,7	13,8	17,4	33,4	24,4	65,9	34,4	115,0	37,1	73,1	32,7	54,4	21,2
FDP	133,0	11,1	18,8	23,7	20,1	14,7	22,3	11,7	36,8	11,8	19,2	8,6	15,9	6,2
DIE LINKE	108,7	9,1	8,2	10,3	16,6	12,1	13,5	7,1	20,6	6,6	19,6	8,8	30,2	11,8
GRÜNE	98,3	8,2	13,4	16,9	22,5	16,4	22,5	11,7	22,1	7,1	9,4	4,2	8,4	3,3
CSU	–	–	–	–	–	–	–	–	–	–	–	–	–	–
Sonstige	101,7	8,5	12,4	15,7	19,8	14,5	23,7	12,4	25,0	8,1	12,5	5,6	8,1	3,2
darunter:														
FREIE WÄHLER	24,2	2,0	1,4	1,8	3,9	2,8	4,5	2,3	7,0	2,3	4,6	2,1	2,8	1,1
dieBasis	15,7	1,3	0,9	1,2	2,0	1,4	3,8	2,0	5,7	1,8	2,4	1,1	0,9	0,4

Tabelle 3: Stimmabgabe nach Geschlecht und Altersgruppen in den Ländern
3.2 Zweitstimmen

Partei	Insgesamt		davon Wählerinnen und Wähler in der Geburtsjahresgruppe											
			1997 – 2003		1987 – 1996		1977 – 1986		1962 – 1976		1952 – 1961		1951 und früher	
	entspricht Altersgruppe etwa von ... bis ... Jahren													
	18 – 24		25 – 34		35 – 44		45 – 59		60 – 69		70 und mehr			
1.000	%	1.000	%	1.000	%	1.000	%	1.000	%	1.000	%	1.000	%	
Hessen														
Insgesamt														
Insgesamt	3.340,6	100	257,2	100	430,9	100	446,3	100	892,0	100	595,8	100	718,5	100
ungültig	39,8	1,2	1,8	0,7	4,1	0,9	3,9	0,9	9,3	1,0	7,3	1,2	13,4	1,9
gültig	3.300,8	98,8	255,4	99,3	426,8	99,1	442,4	99,1	882,7	99,0	588,5	98,8	705,0	98,1
CDU	753,5	22,8	24,6	9,6	54,7	12,8	79,2	17,9	187,0	21,2	142,7	24,2	265,3	37,6
SPD	910,0	27,6	42,5	16,6	80,4	18,8	92,0	20,8	242,8	27,5	197,8	33,6	254,6	36,1
AfD	291,0	8,8	11,7	4,6	37,3	8,7	49,0	11,1	98,5	11,2	55,6	9,4	39,0	5,5
FDP	421,6	12,8	55,8	21,8	66,7	15,6	60,8	13,7	111,0	12,6	60,5	10,3	66,9	9,5
DIE LINKE	142,6	4,3	20,8	8,2	29,8	7,0	22,3	5,0	32,6	3,7	22,7	3,9	14,3	2,0
GRÜNE	521,4	15,8	63,1	24,7	97,9	22,9	88,6	20,0	142,3	16,1	80,8	13,7	48,7	6,9
CSU	–	–	–	–	–	–	–	–	–	–	–	–	–	–
Sonstige darunter:	260,7	7,9	36,9	14,5	60,0	14,1	50,6	11,4	68,4	7,8	28,5	4,8	16,2	2,3
FREIE WÄHLER dieBasis	56,2	1,7	4,5	1,8	9,6	2,3	11,2	2,5	17,9	2,0	7,5	1,3	5,5	0,8
	43,1	1,3	2,5	1,0	6,6	1,6	9,6	2,2	14,7	1,7	6,6	1,1	3,1	0,4
Frauen														
Zusammen	1.728,2	100	130,1	100	214,5	100	226,1	100	454,2	100	302,2	100	401,0	100
ungültig	22,5	1,3	1,2	0,9	1,8	0,8	2,4	1,0	5,2	1,2	4,1	1,3	7,8	2,0
gültig	1.705,6	98,7	129,0	99,1	212,7	99,2	223,7	99,0	449,0	98,8	298,1	98,7	393,2	98,0
CDU	398,8	23,4	12,2	9,4	27,0	12,7	41,2	18,4	93,0	20,7	73,2	24,6	152,2	38,7
SPD	488,9	28,7	21,5	16,7	43,5	20,5	50,2	22,4	129,8	28,9	101,0	33,9	142,9	36,4
AfD	115,3	6,8	5,1	4,0	15,4	7,2	19,3	8,6	37,2	8,3	22,5	7,5	15,9	4,0
FDP	194,7	11,4	20,8	16,2	27,4	12,9	27,9	12,5	52,6	11,7	29,8	10,0	36,3	9,2
DIE LINKE	67,6	4,0	11,8	9,1	13,8	6,5	9,7	4,4	15,7	3,5	10,5	3,5	6,2	1,6
GRÜNE	295,5	17,3	38,2	29,7	55,4	26,0	48,3	21,6	80,3	17,9	44,5	14,9	28,8	7,3
CSU	–	–	–	–	–	–	–	–	–	–	–	–	–	–
Sonstige darunter:	144,8	8,5	19,3	15,0	30,3	14,2	27,1	12,1	40,5	9,0	16,7	5,6	10,9	2,8
FREIE WÄHLER dieBasis	29,3	1,7	2,1	1,6	4,0	1,9	5,7	2,5	9,9	2,2	3,9	1,3	3,7	1,0
	25,6	1,5	1,2	1,0	3,8	1,8	5,4	2,4	8,7	1,9	4,2	1,4	2,2	0,6
Männer														
Zusammen	1.612,5	100	127,1	100	216,4	100	220,2	100	437,8	100	293,6	100	317,5	100
ungültig	17,3	1,1	0,6	0,5	2,2	1,0	1,6	0,7	4,1	0,9	3,2	1,1	5,6	1,8
gültig	1.595,2	98,9	126,5	99,5	214,1	99,0	218,6	99,3	433,7	99,1	290,4	98,9	311,9	98,2
CDU	354,7	22,2	12,4	9,8	27,7	12,9	38,0	17,4	94,0	21,7	69,5	23,9	113,1	36,3
SPD	421,1	26,4	20,9	16,6	36,8	17,2	41,8	19,1	113,1	26,1	96,8	33,3	111,7	35,8
AfD	175,7	11,0	6,6	5,2	21,9	10,2	29,7	13,6	61,3	14,1	33,1	11,4	23,2	7,4
FDP	226,9	14,2	34,9	27,6	39,3	18,4	32,9	15,0	58,5	13,5	30,7	10,6	30,6	9,8
DIE LINKE	75,0	4,7	9,1	7,2	16,1	7,5	12,5	5,7	16,9	3,9	12,3	4,2	8,1	2,6
GRÜNE	225,9	14,2	24,9	19,7	42,6	19,9	40,3	18,4	61,9	14,3	36,3	12,5	20,0	6,4
CSU	–	–	–	–	–	–	–	–	–	–	–	–	–	–
Sonstige darunter:	115,9	7,3	17,6	13,9	29,7	13,9	23,5	10,8	28,0	6,5	11,8	4,1	5,3	1,7
FREIE WÄHLER dieBasis	26,8	1,7	2,4	1,9	5,6	2,6	5,6	2,5	8,0	1,8	3,6	1,2	1,7	0,5
	17,5	1,1	1,2	1,0	2,8	1,3	4,2	1,9	6,0	1,4	2,4	0,8	0,9	0,3

Tabelle 3: Stimmabgabe nach Geschlecht und Altersgruppen in den Ländern
3.2 Zweitstimmen

Partei	Insgesamt		davon Wählerinnen und Wähler in der Geburtsjahresgruppe											
			1997 – 2003		1987 – 1996		1977 – 1986		1962 – 1976		1952 – 1961		1951 und früher	
			entspricht Altersgruppe etwa von ... bis ... Jahren											
	1.000	%	18 – 24		25 – 34		35 – 44		45 – 59		60 – 69		70 und mehr	
Thüringen														
Insgesamt														
Insgesamt	1.279,7	100	75,3	100	121,3	100	191,4	100	331,5	100	269,1	100	291,1	100
ungültig	14,8	1,2	0,8	1,0	1,3	1,1	2,2	1,1	2,9	0,9	2,5	0,9	5,2	1,8
gültig	1.264,9	98,8	74,6	99,0	120,0	98,9	189,3	98,9	328,6	99,1	266,6	99,1	285,9	98,2
CDU	213,4	16,9	4,8	6,4	10,2	8,5	24,7	13,0	52,6	16,0	51,6	19,4	69,5	24,3
SPD	296,4	23,4	9,5	12,7	16,0	13,3	28,6	15,1	63,8	19,4	74,1	27,8	104,6	36,6
AfD	303,2	24,0	13,3	17,8	32,2	26,9	59,9	31,7	99,7	30,3	60,4	22,7	37,7	13,2
FDP	114,3	9,0	13,4	18,0	14,9	12,5	22,4	11,8	31,7	9,7	18,1	6,8	13,7	4,8
DIE LINKE	144,7	11,4	8,2	11,0	12,0	10,0	14,6	7,7	32,6	9,9	34,9	13,1	42,4	14,8
GRÜNE	83,2	6,6	12,8	17,1	16,4	13,7	16,2	8,5	18,8	5,7	10,9	4,1	8,1	2,8
CSU	–	–	–	–	–	–	–	–	–	–	–	–	–	–
Sonstige darunter:	109,6	8,7	12,7	17,0	18,2	15,2	23,0	12,2	29,4	8,9	16,5	6,2	9,9	3,5
FREIE WÄHLER	27,2	2,1	1,2	1,6	3,2	2,7	4,9	2,6	8,5	2,6	5,5	2,1	3,8	1,3
dieBasis	20,2	1,6	1,1	1,5	2,5	2,1	5,0	2,7	6,4	1,9	3,8	1,4	1,3	0,5
Frauen														
Zusammen	656,5	100	38,1	100	61,1	100	92,6	100	165,0	100	138,5	100	161,2	100
ungültig	9,0	1,4	0,5	1,3	0,8	1,4	1,2	1,3	1,7	1,0	1,4	1,0	3,3	2,1
gültig	647,5	98,6	37,6	98,7	60,2	98,6	91,4	98,7	163,3	99,0	137,1	99,0	157,9	97,9
CDU	116,8	18,0	2,2	5,9	5,9	9,7	12,6	13,8	27,1	16,6	27,7	20,2	41,3	26,2
SPD	164,3	25,4	5,0	13,2	8,6	14,2	15,8	17,3	35,5	21,7	41,0	29,9	58,5	37,0
AfD	123,1	19,0	5,5	14,5	13,8	23,0	24,3	26,6	38,6	23,6	24,4	17,8	16,4	10,4
FDP	58,4	9,0	5,4	14,4	6,7	11,1	10,9	11,9	16,9	10,4	9,8	7,2	8,6	5,5
DIE LINKE	76,0	11,7	4,6	12,3	6,0	9,9	7,4	8,1	17,8	10,9	18,3	13,4	22,0	13,9
GRÜNE	45,0	7,0	7,8	20,9	9,2	15,3	8,0	8,8	9,9	6,1	5,6	4,1	4,4	2,8
CSU	–	–	–	–	–	–	–	–	–	–	–	–	–	–
Sonstige darunter:	63,8	9,9	7,1	18,8	10,0	16,7	12,4	13,5	17,5	10,7	10,2	7,4	6,7	4,3
FREIE WÄHLER	15,4	2,4	0,7	1,7	1,8	3,0	2,7	2,9	4,8	2,9	3,0	2,2	2,4	1,5
dieBasis	12,5	1,9	0,6	1,6	1,6	2,6	3,0	3,3	3,9	2,4	2,5	1,8	0,9	0,6
Männer														
Zusammen	623,2	100	37,2	100	60,2	100	98,8	100	166,5	100	130,6	100	129,9	100
ungültig	5,8	0,9	0,3	0,8	0,5	0,7	1,0	1,0	1,2	0,7	1,0	0,8	1,9	1,5
gültig	617,4	99,1	36,9	99,2	59,8	99,3	97,8	99,0	165,3	99,3	129,6	99,2	128,0	98,5
CDU	96,6	15,6	2,6	6,9	4,4	7,3	12,1	12,4	25,4	15,4	24,0	18,5	28,2	22,0
SPD	132,2	21,4	4,5	12,1	7,4	12,4	12,7	13,0	28,3	17,1	33,2	25,6	46,1	36,0
AfD	180,2	29,2	7,8	21,1	18,4	30,8	35,6	36,4	61,1	37,0	36,0	27,8	21,3	16,6
FDP	55,9	9,1	8,0	21,5	8,3	13,8	11,5	11,7	14,8	9,0	8,3	6,4	5,1	4,0
DIE LINKE	68,6	11,1	3,6	9,8	6,0	10,0	7,2	7,4	14,8	9,0	16,6	12,8	20,5	16,0
GRÜNE	38,2	6,2	4,9	13,4	7,2	12,0	8,2	8,3	8,9	5,4	5,3	4,1	3,7	2,9
CSU	–	–	–	–	–	–	–	–	–	–	–	–	–	–
Sonstige darunter:	45,8	7,4	5,6	15,1	8,2	13,7	10,6	10,8	11,9	7,2	6,3	4,9	3,2	2,5
FREIE WÄHLER	11,8	1,9	0,5	1,5	1,4	2,4	2,2	2,3	3,7	2,3	2,5	1,9	1,4	1,1
dieBasis	7,7	1,2	0,5	1,3	1,0	1,6	2,0	2,1	2,5	1,5	1,3	1,0	0,4	0,3

Tabelle 3: Stimmabgabe nach Geschlecht und Altersgruppen in den Ländern
3.2 Zweitstimmen

Partei	Insgesamt		davon Wählerinnen und Wähler in der Geburtsjahresgruppe											
			1997 – 2003		1987 – 1996		1977 – 1986		1962 – 1976		1952 – 1961		1951 und früher	
			entspricht Altersgruppe etwa von ... bis ... Jahren											
			18 – 24		25 – 34		35 – 44		45 – 59		60 – 69		70 und mehr	
1.000	%	1.000	%	1.000	%	1.000	%	1.000	%	1.000	%	1.000	%	
Rheinland-Pfalz														
Insgesamt														
Insgesamt	2.357,0	100	181,1	100	284,2	100	297,4	100	648,1	100	452,6	100	493,6	100
ungültig	22,9	1,0	1,0	0,5	2,0	0,7	2,3	0,8	4,5	0,7	4,8	1,1	8,3	1,7
gültig	2.334,2	99,0	180,1	99,5	282,3	99,3	295,1	99,2	643,6	99,3	447,8	98,9	485,3	98,3
CDU	576,5	24,7	19,5	10,8	37,2	13,2	56,4	19,1	141,8	22,0	120,7	26,9	200,8	41,4
SPD	685,5	29,4	33,6	18,6	60,7	21,5	67,4	22,8	192,2	29,9	158,2	35,3	173,4	35,7
AfD	215,2	9,2	10,7	5,9	29,2	10,4	41,3	14,0	73,6	11,4	37,1	8,3	23,3	4,8
FDP	272,5	11,7	38,6	21,5	43,1	15,3	37,5	12,7	74,1	11,5	40,9	9,1	38,2	7,9
DIE LINKE	76,1	3,3	11,1	6,2	15,2	5,4	12,1	4,1	18,6	2,9	13,1	2,9	6,0	1,2
GRÜNE	293,1	12,6	38,6	21,4	51,7	18,3	43,0	14,6	83,2	12,9	50,1	11,2	26,6	5,5
CSU	–	–	–	–	–	–	–	–	–	–	–	–	–	–
Sonstige darunter:	215,2	9,2	27,9	15,5	45,1	16,0	37,4	12,7	60,0	9,3	27,7	6,2	17,0	3,5
FREIE WÄHLER	84,4	3,6	5,7	3,2	13,5	4,8	14,9	5,1	26,3	4,1	14,4	3,2	9,5	2,0
dieBasis	28,7	1,2	1,6	0,9	4,8	1,7	5,1	1,7	10,5	1,6	5,0	1,1	1,8	0,4
Frauen														
Zusammen	1.205,2	100	89,2	100	138,0	100	150,2	100	324,6	100	228,9	100	274,4	100
ungültig	13,0	1,1	0,5	0,5	0,9	0,7	1,3	0,8	2,4	0,7	3,0	1,3	4,9	1,8
gültig	1.192,3	98,9	88,7	99,5	137,0	99,3	148,9	99,2	322,2	99,3	225,9	98,7	269,5	98,2
CDU	302,4	25,4	9,9	11,1	19,4	14,2	29,5	19,8	69,2	21,5	62,0	27,4	112,4	41,7
SPD	364,4	30,6	17,5	19,8	30,5	22,3	36,7	24,7	100,9	31,3	81,2	36,0	97,5	36,2
AfD	80,0	6,7	3,8	4,3	11,2	8,2	15,6	10,5	26,4	8,2	13,8	6,1	9,1	3,4
FDP	124,8	10,5	13,2	14,8	17,4	12,7	17,1	11,5	35,2	10,9	20,7	9,2	21,2	7,9
DIE LINKE	36,2	3,0	5,9	6,6	7,3	5,4	5,4	3,6	8,5	2,6	6,5	2,9	2,6	1,0
GRÜNE	165,1	13,9	24,0	27,1	28,4	20,7	24,6	16,6	46,7	14,5	25,8	11,4	15,6	5,8
CSU	–	–	–	–	–	–	–	–	–	–	–	–	–	–
Sonstige darunter:	119,4	10,0	14,4	16,3	22,8	16,6	19,9	13,4	35,2	10,9	15,9	7,0	11,1	4,1
FREIE WÄHLER	45,5	3,8	2,6	2,9	7,1	5,2	7,8	5,2	14,1	4,4	7,9	3,5	5,9	2,2
dieBasis	17,0	1,4	0,9	1,0	2,7	1,9	2,8	1,9	6,4	2,0	3,0	1,3	1,2	0,4
Männer														
Zusammen	1.151,8	100	91,9	100	146,2	100	147,2	100	323,5	100	223,6	100	219,3	100
ungültig	9,9	0,9	0,5	0,5	1,0	0,7	1,0	0,7	2,1	0,7	1,8	0,8	3,4	1,6
gültig	1.141,9	99,1	91,4	99,5	145,2	99,3	146,2	99,3	321,4	99,3	221,8	99,2	215,8	98,4
CDU	274,1	24,0	9,6	10,6	17,8	12,3	26,9	18,4	72,6	22,6	58,7	26,4	88,4	41,0
SPD	321,1	28,1	16,0	17,5	30,2	20,8	30,7	21,0	91,3	28,4	77,0	34,7	75,9	35,2
AfD	135,2	11,8	6,9	7,5	18,0	12,4	25,7	17,6	47,2	14,7	23,3	10,5	14,2	6,6
FDP	147,7	12,9	25,5	27,9	25,8	17,7	20,4	13,9	38,8	12,1	20,3	9,1	16,9	7,9
DIE LINKE	39,9	3,5	5,3	5,8	7,9	5,4	6,7	4,6	10,0	3,1	6,6	3,0	3,4	1,6
GRÜNE	128,0	11,2	14,6	15,9	23,3	16,0	18,3	12,5	36,5	11,4	24,2	10,9	11,1	5,1
CSU	–	–	–	–	–	–	–	–	–	–	–	–	–	–
Sonstige darunter:	95,8	8,4	13,5	14,8	22,3	15,4	17,5	11,9	24,8	7,7	11,8	5,3	5,9	2,7
FREIE WÄHLER	38,9	3,4	3,2	3,5	6,3	4,4	7,1	4,9	12,2	3,8	6,5	2,9	3,6	1,7
dieBasis	11,7	1,0	0,7	0,8	2,1	1,4	2,3	1,6	4,1	1,3	1,9	0,9	0,6	0,3

Tabelle 3: Stimmabgabe nach Geschlecht und Altersgruppen in den Ländern
3.2 Zweitstimmen

Partei	Insgesamt		davon Wählerinnen und Wähler in der Geburtsjahresgruppe											
			1997 – 2003		1987 – 1996		1977 – 1986		1962 – 1976		1952 – 1961		1951 und früher	
			entspricht Altersgruppe etwa von ... bis ... Jahren											
	1.000	%	18 – 24		25 – 34		35 – 44		45 – 59		60 – 69		70 und mehr	
Bayern														
Insgesamt														
Insgesamt	7.609,0	100	599,3	100	1.051,0	100	1.089,3	100	2.070,7	100	1.361,7	100	1.437,0	100
ungültig	37,7	0,5	1,5	0,2	2,1	0,2	4,2	0,4	8,2	0,4	6,8	0,5	15,0	1,0
gültig	7.571,3	99,5	597,9	99,8	1.048,9	99,8	1.085,1	99,6	2.062,5	99,6	1.354,9	99,5	1.422,0	99,0
CDU	–	–	–	–	–	–	–	–	–	–	–	–	–	–
SPD	1.361,2	18,0	74,0	12,4	133,7	12,7	150,8	13,9	364,0	17,7	306,3	22,6	332,5	23,4
AfD	679,9	9,0	39,2	6,6	100,3	9,6	128,3	11,8	226,3	11,0	119,4	8,8	66,5	4,7
FDP	798,6	10,5	116,6	19,5	149,9	14,3	124,0	11,4	215,4	10,4	109,5	8,1	83,2	5,9
DIE LINKE	210,8	2,8	33,7	5,6	48,5	4,6	32,2	3,0	48,2	2,3	29,6	2,2	18,7	1,3
GRÜNE	1.067,8	14,1	126,1	21,1	213,2	20,3	189,3	17,4	290,4	14,1	155,8	11,5	93,1	6,5
CSU	2.402,8	31,7	89,8	15,0	197,2	18,8	269,0	24,8	617,8	30,0	492,9	36,4	736,1	51,8
Sonstige	1.050,1	13,9	118,3	19,8	206,2	19,7	191,6	17,7	300,4	14,6	141,5	10,4	92,0	6,5
darunter:														
FREIE WÄHLER	566,9	7,5	47,6	8,0	95,7	9,1	103,7	9,6	170,3	8,3	88,5	6,5	61,0	4,3
dieBasis	132,0	1,7	10,6	1,8	20,7	2,0	26,4	2,4	46,9	2,3	18,5	1,4	8,9	0,6
Frauen														
Zusammen	3.882,6	100	296,1	100	522,1	100	546,2	100	1.044,9	100	667,0	100	806,4	100
ungültig	20,9	0,5	0,8	0,3	1,1	0,2	2,1	0,4	4,6	0,4	3,8	0,6	8,5	1,1
gültig	3.861,7	99,5	295,3	99,7	521,0	99,8	544,1	99,6	1.040,3	99,6	663,1	99,4	797,8	98,9
CDU	–	–	–	–	–	–	–	–	–	–	–	–	–	–
SPD	721,2	18,7	39,0	13,2	72,3	13,9	80,1	14,7	190,3	18,3	153,1	23,1	186,3	23,4
AfD	259,8	6,7	15,0	5,1	39,5	7,6	47,7	8,8	85,9	8,3	43,0	6,5	28,5	3,6
FDP	349,7	9,1	42,1	14,2	59,7	11,5	55,0	10,1	98,4	9,5	49,6	7,5	44,9	5,6
DIE LINKE	104,2	2,7	19,4	6,6	23,6	4,5	15,6	2,9	24,5	2,4	12,6	1,9	8,7	1,1
GRÜNE	588,0	15,2	74,0	25,1	119,3	22,9	102,4	18,8	158,5	15,2	80,3	12,1	53,4	6,7
CSU	1.255,6	32,5	43,6	14,8	99,5	19,1	137,4	25,2	310,4	29,8	246,6	37,2	418,2	52,4
Sonstige	583,2	15,1	62,1	21,0	107,1	20,6	105,8	19,5	172,4	16,6	77,9	11,8	57,8	7,2
darunter:														
FREIE WÄHLER	309,4	8,0	24,2	8,2	50,1	9,6	57,7	10,6	94,2	9,1	45,3	6,8	37,8	4,7
dieBasis	80,9	2,1	5,7	1,9	12,5	2,4	16,3	3,0	28,6	2,7	11,8	1,8	6,0	0,7
Männer														
Zusammen	3.726,3	100	303,2	100	528,8	100	543,2	100	1.025,8	100	694,7	100	630,6	100
ungültig	16,8	0,4	0,7	0,2	1,0	0,2	2,1	0,4	3,6	0,4	2,9	0,4	6,5	1,0
gültig	3.709,6	99,6	302,6	99,8	527,8	99,8	541,0	99,6	1.022,2	99,6	691,8	99,6	624,1	99,0
CDU	–	–	–	–	–	–	–	–	–	–	–	–	–	–
SPD	640,0	17,3	35,0	11,6	61,4	11,6	70,6	13,1	173,8	17,0	153,2	22,1	146,2	23,4
AfD	420,1	11,3	24,2	8,0	60,7	11,5	80,5	14,9	140,4	13,7	76,4	11,0	38,0	6,1
FDP	448,9	12,1	74,6	24,6	90,2	17,1	69,0	12,8	117,0	11,4	59,9	8,7	38,3	6,1
DIE LINKE	106,6	2,9	14,4	4,7	24,9	4,7	16,6	3,1	23,7	2,3	17,1	2,5	10,0	1,6
GRÜNE	479,8	12,9	52,1	17,2	93,9	17,8	86,9	16,1	131,8	12,9	75,5	10,9	39,6	6,4
CSU	1.147,2	30,9	46,2	15,3	97,6	18,5	131,7	24,3	307,5	30,1	246,3	35,6	317,9	50,9
Sonstige	466,9	12,6	56,2	18,6	99,1	18,8	85,8	15,9	128,1	12,5	63,6	9,2	34,2	5,5
darunter:														
FREIE WÄHLER	257,4	6,9	23,4	7,7	45,6	8,6	46,0	8,5	76,1	7,4	43,2	6,2	23,2	3,7
dieBasis	51,1	1,4	4,9	1,6	8,1	1,5	10,1	1,9	18,3	1,8	6,7	1,0	3,0	0,5

Tabelle 3: Stimmabgabe nach Geschlecht und Altersgruppen in den Ländern
3.2 Zweitstimmen

Partei	Insgesamt		davon Wählerinnen und Wähler in der Geburtsjahresgruppe											
			1997 – 2003		1987 – 1996		1977 – 1986		1962 – 1976		1952 – 1961		1951 und früher	
			entspricht Altersgruppe etwa von ... bis ... Jahren											
			18 – 24		25 – 34		35 – 44		45 – 59		60 – 69		70 und mehr	
1.000	%	1.000	%	1.000	%	1.000	%	1.000	%	1.000	%	1.000	%	
Baden-Württemberg														
Insgesamt														
Insgesamt	5.997,3	100	486,5	100	832,3	100	824,4	100	1.620,6	100	1.045,3	100	1.188,1	100
ungültig	47,7	0,8	1,9	0,4	3,4	0,4	3,7	0,4	10,3	0,6	9,2	0,9	19,0	1,6
gültig	5.949,7	99,2	484,6	99,6	828,9	99,6	820,7	99,6	1.610,3	99,4	1.036,1	99,1	1.169,1	98,4
CDU	1.477,6	24,8	54,5	11,3	118,2	14,3	157,6	19,2	383,8	23,8	280,8	27,1	482,7	41,3
SPD	1.287,9	21,6	64,7	13,4	129,9	15,7	136,0	16,6	345,1	21,4	279,9	27,0	332,3	28,4
AfD	571,3	9,6	27,4	5,7	74,5	9,0	106,7	13,0	195,5	12,1	102,8	9,9	64,5	5,5
FDP	908,0	15,3	121,3	25,0	161,5	19,5	134,3	16,4	235,1	14,6	129,0	12,5	126,9	10,9
DIE LINKE	196,9	3,3	32,0	6,6	43,1	5,2	29,9	3,6	45,3	2,8	30,0	2,9	16,5	1,4
GRÜNE	1.022,2	17,2	118,2	24,4	193,8	23,4	163,8	20,0	273,6	17,0	160,8	15,5	112,0	9,6
CSU	–	–	–	–	–	–	–	–	–	–	–	–	–	–
Sonstige darunter:	485,6	8,2	66,4	13,7	108,0	13,0	92,4	11,3	131,9	8,2	52,7	5,1	34,2	2,9
FREIE WÄHLER	103,6	1,7	8,6	1,8	20,0	2,4	19,7	2,4	32,5	2,0	12,8	1,2	10,0	0,9
dieBasis	114,9	1,9	6,5	1,3	17,0	2,0	23,8	2,9	40,3	2,5	18,2	1,8	9,1	0,8
Frauen														
Zusammen	3.053,3	100	237,8	100	411,3	100	410,3	100	811,7	100	530,4	100	651,8	100
ungültig	27,3	0,9	1,2	0,5	1,8	0,4	2,0	0,5	5,5	0,7	5,0	0,9	11,8	1,8
gültig	3.026,0	99,1	236,6	99,5	409,5	99,6	408,4	99,5	806,2	99,3	525,4	99,1	640,0	98,2
CDU	774,6	25,6	26,9	11,4	60,3	14,7	81,1	19,9	188,7	23,4	145,7	27,7	271,9	42,5
SPD	684,4	22,6	34,2	14,5	68,5	16,7	74,2	18,2	183,1	22,7	142,5	27,1	181,9	28,4
AfD	218,9	7,2	9,5	4,0	28,9	7,1	40,6	9,9	72,5	9,0	41,9	8,0	25,3	4,0
FDP	410,4	13,6	44,8	18,9	65,1	15,9	59,8	14,6	112,2	13,9	62,3	11,9	66,1	10,3
DIE LINKE	95,8	3,2	18,9	8,0	20,0	4,9	13,8	3,4	22,1	2,7	13,5	2,6	7,5	1,2
GRÜNE	569,0	18,8	68,5	29,0	109,8	26,8	88,4	21,6	150,8	18,7	86,8	16,5	64,8	10,1
CSU	–	–	–	–	–	–	–	–	–	–	–	–	–	–
Sonstige darunter:	272,8	9,0	33,8	14,3	57,0	13,9	50,4	12,3	76,9	9,5	32,4	6,2	22,4	3,5
FREIE WÄHLER	56,4	1,9	4,8	2,0	10,7	2,6	10,6	2,6	16,9	2,1	7,4	1,4	6,0	0,9
dieBasis	70,7	2,3	3,9	1,6	9,8	2,4	14,5	3,6	24,5	3,0	11,4	2,2	6,6	1,0
Männer														
Zusammen	2.944,0	100	248,7	100	421,0	100	414,1	100	808,9	100	514,9	100	536,4	100
ungültig	20,3	0,7	0,7	0,3	1,6	0,4	1,7	0,4	4,8	0,6	4,2	0,8	7,2	1,3
gültig	2.923,7	99,3	248,0	99,7	419,4	99,6	412,3	99,6	804,1	99,4	510,7	99,2	529,1	98,7
CDU	703,0	24,0	27,6	11,1	57,9	13,8	76,4	18,5	195,2	24,3	135,1	26,4	210,8	39,8
SPD	603,5	20,6	30,5	12,3	61,4	14,6	61,8	15,0	162,0	20,2	137,4	26,9	150,4	28,4
AfD	352,5	12,1	17,9	7,2	45,6	10,9	66,0	16,0	123,0	15,3	60,8	11,9	39,2	7,4
FDP	497,6	17,0	76,5	30,9	96,3	23,0	74,5	18,1	122,8	15,3	66,7	13,1	60,8	11,5
DIE LINKE	101,1	3,5	13,1	5,3	23,1	5,5	16,1	3,9	23,2	2,9	16,5	3,2	9,0	1,7
GRÜNE	453,2	15,5	49,7	20,1	84,0	20,0	75,4	18,3	122,8	15,3	74,0	14,5	47,2	8,9
CSU	–	–	–	–	–	–	–	–	–	–	–	–	–	–
Sonstige darunter:	212,8	7,3	32,6	13,1	51,1	12,2	42,0	10,2	55,0	6,8	20,3	4,0	11,8	2,2
FREIE WÄHLER	47,2	1,6	3,8	1,5	9,3	2,2	9,1	2,2	15,6	1,9	5,4	1,1	4,0	0,8
dieBasis	44,2	1,5	2,7	1,1	7,2	1,7	9,3	2,2	15,8	2,0	6,8	1,3	2,5	0,5

Tabelle 3: Stimmabgabe nach Geschlecht und Altersgruppen in den Ländern
3.2 Zweitstimmen

Partei	Insgesamt		davon Wählerinnen und Wähler in der Geburtsjahresgruppe											
			1997 – 2003		1987 – 1996		1977 – 1986		1962 – 1976		1952 – 1961		1951 und früher	
			entspricht Altersgruppe etwa von ... bis ... Jahren											
	1.000	%	18 – 24		25 – 34		35 – 44		45 – 59		60 – 69		70 und mehr	
Saarland														
Insgesamt														
Insgesamt	584,0	100	37,4	100	68,1	100	72,5	100	148,7	100	120,0	100	137,2	100
ungültig	10,3	1,8	0,8	2,0	1,4	2,1	1,3	1,8	2,1	1,4	2,0	1,7	2,7	2,0
gültig	573,7	98,2	36,7	98,0	66,7	97,9	71,2	98,2	146,6	98,6	118,0	98,3	134,5	98,0
CDU	135,1	23,6	3,7	10,2	8,9	13,4	12,6	17,7	30,3	20,6	27,8	23,5	51,8	38,5
SPD	213,8	37,3	10,4	28,4	18,9	28,3	21,3	29,9	56,0	38,2	51,0	43,2	56,2	41,8
AfD	57,6	10,0	2,0	5,5	8,3	12,4	11,0	15,5	17,8	12,2	11,5	9,8	6,9	5,2
FDP	65,9	11,5	7,8	21,2	10,0	15,0	10,0	14,1	16,9	11,5	11,4	9,7	9,8	7,3
DIE LINKE	41,1	7,2	5,3	14,4	7,5	11,3	5,9	8,2	10,1	6,9	7,7	6,5	4,7	3,5
GRÜNE	-	-	-	-	-	-	-	-	-	-	-	-	-	-
CSU	-	-	-	-	-	-	-	-	-	-	-	-	-	-
Sonstige	60,1	10,5	7,4	20,2	13,1	19,7	10,4	14,6	15,6	10,6	8,6	7,3	5,0	3,7
darunter:														
FREIE WÄHLER	11,7	2,0	0,7	1,9	1,7	2,6	1,7	2,4	3,2	2,2	2,6	2,2	1,8	1,3
dieBasis	8,1	1,4	0,4	1,2	1,3	1,9	1,5	2,1	2,6	1,8	1,5	1,3	0,8	0,6
Frauen														
Zusammen	301,9	100	18,1	100	33,5	100	35,4	100	76,2	100	61,4	100	77,3	100
ungültig	5,0	1,6	0,2	1,3	0,6	1,7	0,6	1,8	0,9	1,2	1,0	1,6	1,6	2,1
gültig	296,9	98,4	17,8	98,7	32,9	98,3	34,8	98,2	75,2	98,8	60,4	98,4	75,7	97,9
CDU	74,1	25,0	1,8	9,9	4,5	13,7	6,8	19,4	15,4	20,5	15,4	25,5	30,2	39,9
SPD	115,8	39,0	5,5	31,1	10,6	32,1	11,2	32,0	30,3	40,2	26,2	43,4	32,0	42,3
AfD	21,9	7,4	0,7	4,2	3,2	9,6	4,0	11,6	6,7	8,9	4,5	7,4	2,7	3,6
FDP	30,0	10,1	2,7	15,3	3,9	12,0	4,4	12,7	8,3	11,0	5,3	8,7	5,4	7,1
DIE LINKE	20,4	6,9	2,7	15,2	3,5	10,8	2,9	8,2	5,3	7,1	3,9	6,4	2,1	2,8
GRÜNE	-	-	-	-	-	-	-	-	-	-	-	-	-	-
CSU	-	-	-	-	-	-	-	-	-	-	-	-	-	-
Sonstige	34,7	11,7	4,3	24,3	7,2	21,8	5,6	16,0	9,3	12,3	5,1	8,5	3,2	4,2
darunter:														
FREIE WÄHLER	6,2	2,1	0,3	1,7	0,8	2,6	0,9	2,5	1,8	2,3	1,5	2,4	1,0	1,4
dieBasis	4,9	1,6	0,4	2,0	0,7	2,2	0,8	2,3	1,5	2,0	0,9	1,5	0,6	0,7
Männer														
Zusammen	282,1	100	19,4	100	34,7	100	37,0	100	72,6	100	58,6	100	59,9	100
ungültig	5,3	1,9	0,5	2,7	0,9	2,5	0,7	1,8	1,2	1,6	1,0	1,7	1,1	1,8
gültig	276,8	98,1	18,8	97,3	33,8	97,5	36,4	98,2	71,4	98,4	57,6	98,3	58,8	98,2
CDU	61,0	22,0	2,0	10,4	4,4	13,0	5,9	16,1	14,8	20,8	12,4	21,5	21,6	36,8
SPD	98,0	35,4	4,9	26,0	8,3	24,6	10,1	27,9	25,7	36,0	24,8	43,0	24,2	41,2
AfD	35,8	12,9	1,3	6,8	5,1	15,2	7,0	19,1	11,2	15,6	7,1	12,3	4,2	7,1
FDP	35,9	13,0	5,1	26,8	6,0	17,9	5,6	15,4	8,6	12,1	6,1	10,7	4,4	7,5
DIE LINKE	20,7	7,5	2,6	13,8	4,0	11,7	3,0	8,3	4,7	6,7	3,8	6,7	2,5	4,3
GRÜNE	-	-	-	-	-	-	-	-	-	-	-	-	-	-
CSU	-	-	-	-	-	-	-	-	-	-	-	-	-	-
Sonstige	25,3	9,2	3,1	16,3	5,9	17,6	4,8	13,2	6,3	8,8	3,4	6,0	1,8	3,1
darunter:														
FREIE WÄHLER	5,5	2,0	0,4	2,1	0,9	2,7	0,8	2,2	1,5	2,1	1,1	2,0	0,8	1,3
dieBasis	3,3	1,2	0,1	0,5	0,6	1,7	0,7	2,0	1,0	1,5	0,6	1,0	0,2	0,4

Tabelle 3: Stimmabgabe nach Geschlecht und Altersgruppen in den Ländern
3.2 Zweitstimmen

Partei	Insgesamt		davon Wählerinnen und Wähler in der Geburtsjahresgruppe											
			1997 – 2003		1987 – 1996		1977 – 1986		1962 – 1976		1952 – 1961		1951 und früher	
			entspricht Altersgruppe etwa von ... bis ... Jahren											
			18 – 24		25 – 34		35 – 44		45 – 59		60 – 69		70 und mehr	
1.000	%	1.000	%	1.000	%	1.000	%	1.000	%	1.000	%	1.000	%	
Nachrichtlich: Früheres Bundesgebiet und Berlin-West														
Insgesamt¹														
Insgesamt	38.565,5	100	3.037,2	100	5.116,3	100	5.199,9	100	10.460,9	100	6.802,6	100	7.948,6	100
ungültig	310,7	0,8	15,1	0,5	27,5	0,5	28,9	0,6	67,4	0,6	57,6	0,8	114,4	1,4
gültig	38.254,8	99,2	3.022,2	99,5	5.088,8	99,5	5.171,1	99,4	10.393,5	99,4	6.744,9	99,2	7.834,2	98,6
CDU	7.400,2	19,3	254,3	8,4	540,2	10,6	770,7	14,9	1.905,3	18,3	1.386,9	20,6	2.542,8	32,5
SPD	9.985,8	26,1	485,1	16,1	917,7	18,0	1.033,5	20,0	2.753,4	26,5	2.183,2	32,4	2.612,8	33,4
AfD	3.127,2	8,2	157,0	5,2	421,0	8,3	584,4	11,3	1.056,6	10,2	558,5	8,3	349,6	4,5
FDP	4.542,4	11,9	633,8	21,0	783,6	15,4	658,9	12,7	1.195,1	11,5	626,7	9,3	644,3	8,2
DIE LINKE	1.412,2	3,7	216,5	7,2	303,7	6,0	213,2	4,1	332,1	3,2	218,3	3,2	128,4	1,6
GRÜNE	6.092,9	15,9	743,2	24,6	1.197,1	23,5	1.025,4	19,8	1.642,4	15,8	905,9	13,4	578,8	7,4
CSU	2.402,8	6,3	89,8	3,0	197,2	3,9	269,0	5,2	617,8	5,9	492,9	7,3	736,1	9,4
Sonstige	3.291,3	8,6	442,4	14,6	728,3	14,3	615,9	11,9	890,7	8,6	372,6	5,5	241,4	3,1
darunter:														
FREIE WÄHLER	959,0	2,5	78,5	2,6	164,7	3,2	177,3	3,4	294,0	2,8	144,2	2,1	100,5	1,3
dieBasis	513,3	1,3	32,7	1,1	77,0	1,5	106,1	2,1	181,6	1,7	76,7	1,1	39,1	0,5
Frauen														
Zusammen	19.847,0	100	1.511,9	100	2.548,4	100	2.634,3	100	5.298,0	100	3.446,9	100	4.407,4	100
ungültig	177,2	0,9	8,4	0,6	14,0	0,5	16,3	0,6	37,9	0,7	31,8	0,9	68,9	1,6
gültig	19.669,7	99,1	1.503,6	99,4	2.534,5	99,5	2.617,9	99,4	5.260,0	99,3	3.415,2	99,1	4.338,5	98,4
CDU	3.922,4	19,9	126,2	8,4	272,4	10,7	401,8	15,3	945,8	18,0	728,5	21,3	1.447,8	33,4
SPD	5.331,7	27,1	256,2	17,0	486,7	19,2	562,8	21,5	1.454,5	27,7	1.121,4	32,8	1.450,1	33,4
AfD	1.193,1	6,1	60,1	4,0	164,2	6,5	222,2	8,5	391,3	7,4	213,8	6,3	141,6	3,3
FDP	2.040,5	10,4	226,4	15,1	312,1	12,3	294,7	11,3	563,8	10,7	302,7	8,9	340,8	7,9
DIE LINKE	686,9	3,5	123,6	8,2	144,9	5,7	99,9	3,8	162,9	3,1	98,4	2,9	57,2	1,3
GRÜNE	3.404,8	17,3	437,2	29,1	676,6	26,7	562,2	21,5	913,3	17,4	486,8	14,3	328,6	7,6
CSU	1.255,6	6,4	43,6	2,9	99,5	3,9	137,4	5,2	310,4	5,9	246,6	7,2	418,2	9,6
Sonstige	1.834,6	9,3	230,3	15,3	378,0	14,9	337,1	12,9	518,0	9,8	216,9	6,4	154,5	3,6
darunter:														
FREIE WÄHLER	516,7	2,6	39,2	2,6	84,9	3,3	95,3	3,6	159,9	3,0	75,4	2,2	61,9	1,4
dieBasis	311,8	1,6	18,1	1,2	44,4	1,8	63,5	2,4	111,0	2,1	47,8	1,4	27,0	0,6
Männer														
Zusammen	18.718,5	100	1.525,3	100	2.567,9	100	2.565,6	100	5.162,9	100	3.355,6	100	3.541,2	100
ungültig	133,5	0,7	6,7	0,4	13,5	0,5	12,5	0,5	29,5	0,6	25,9	0,8	45,5	1,3
gültig	18.585,0	99,3	1.518,6	99,6	2.554,4	99,5	2.553,1	99,5	5.133,5	99,4	3.329,8	99,2	3.495,7	98,7
CDU	3.477,7	18,7	128,1	8,4	267,8	10,5	368,9	14,5	959,6	18,7	658,3	19,8	1.095,0	31,3
SPD	4.654,0	25,0	228,9	15,1	430,9	16,9	470,8	18,4	1.298,9	25,3	1.061,8	31,9	1.162,8	33,3
AfD	1.934,1	10,4	97,0	6,4	256,9	10,1	362,2	14,2	665,3	13,0	344,7	10,4	208,1	6,0
FDP	2.502,0	13,5	407,5	26,8	471,5	18,5	364,2	14,3	631,3	12,3	324,0	9,7	303,5	8,7
DIE LINKE	725,3	3,9	92,9	6,1	158,8	6,2	113,3	4,4	169,1	3,3	119,9	3,6	71,3	2,0
GRÜNE	2.688,1	14,5	306,0	20,1	520,5	20,4	463,1	18,1	729,2	14,2	419,1	12,6	250,2	7,2
CSU	1.147,2	6,2	46,2	3,0	97,6	3,8	131,7	5,2	307,5	6,0	246,3	7,4	317,9	9,1
Sonstige	1.456,7	7,8	212,2	14,0	350,4	13,7	278,8	10,9	372,7	7,3	155,7	4,7	86,9	2,5
darunter:														
FREIE WÄHLER	442,4	2,4	39,2	2,6	79,8	3,1	82,0	3,2	134,1	2,6	68,7	2,1	38,6	1,1
dieBasis	201,4	1,1	14,6	1,0	32,6	1,3	42,6	1,7	70,6	1,4	28,9	0,9	12,1	0,3

1 Zeilensummen weichen aus methodischen Gründen geringfügig vom amtlichen Ergebnis ab.

Tabelle 3: Stimmabgabe nach Geschlecht und Altersgruppen in den Ländern
3.2 Zweitstimmen

Partei	Insgesamt		davon Wählerinnen und Wähler in der Geburtsjahresgruppe											
			1997 – 2003		1987 – 1996		1977 – 1986		1962 – 1976		1952 – 1961		1951 und früher	
			entspricht Altersgruppe etwa von ... bis ... Jahren											
			18 – 24		25 – 34		35 – 44		45 – 59		60 – 69		70 und mehr	
1.000	%	1.000	%	1.000	%	1.000	%	1.000	%	1.000	%	1.000	%	
Nachrichtlich: Neue Länder und Berlin-Ost														
Insgesamt¹														
Insgesamt	8.289,0	100	487,6	100	876,4	100	1.267,1	100	2.143,2	100	1.633,4	100	1.881,4	100
ungültig	101,7	1,2	4,7	1,0	8,3	1,0	12,2	1,0	18,9	0,9	20,9	1,3	36,7	1,9
gültig	8.187,3	98,8	482,8	99,0	868,1	99,0	1.254,9	99,0	2.124,3	99,1	1.612,4	98,7	1.844,7	98,1
CDU	1.375,3	16,8	33,2	6,9	70,9	8,2	161,3	12,9	355,2	16,7	315,9	19,6	438,7	23,8
SPD	1.969,7	24,1	60,5	12,5	120,2	13,8	202,7	16,2	429,0	20,2	463,4	28,7	693,9	37,6
AfD	1.676,7	20,5	66,7	13,8	174,1	20,1	318,6	25,4	547,7	25,8	336,7	20,9	232,9	12,6
FDP	777,5	9,5	85,9	17,8	104,5	12,0	139,9	11,1	221,1	10,4	126,6	7,8	99,5	5,4
DIE LINKE	858,7	10,5	56,8	11,8	90,8	10,5	95,1	7,6	183,4	8,6	186,8	11,6	245,8	13,3
GRÜNE	759,3	9,3	97,7	20,2	165,8	19,1	173,7	13,8	184,3	8,7	76,6	4,7	61,3	3,3
CSU	–	–	–	–	–	–	–	–	–	–	–	–	–	–
Sonstige	770,0	9,4	82,0	17,0	141,8	16,3	163,5	13,0	203,6	9,6	106,6	6,6	72,6	3,9
darunter:														
FREIE WÄHLER	168,7	2,1	8,7	1,8	22,2	2,6	32,4	2,6	50,2	2,4	33,3	2,1	21,9	1,2
dieBasis	116,9	1,4	5,9	1,2	15,9	1,8	27,6	2,2	40,1	1,9	19,0	1,2	8,4	0,5
Frauen														
Zusammen	4.272,8	100	241,2	100	441,3	100	626,0	100	1.064,0	100	850,0	100	1.050,3	100
ungültig	60,0	1,4	2,8	1,2	4,7	1,1	6,8	1,1	10,5	1,0	11,8	1,4	23,4	2,2
gültig	4.212,8	98,6	238,3	98,8	436,7	98,9	619,2	98,9	1.053,5	99,0	838,2	98,6	1.026,9	97,8
CDU	742,0	17,6	16,5	6,9	37,6	8,6	83,4	13,5	176,4	16,7	167,1	19,9	261,0	25,4
SPD	1.098,4	26,1	31,4	13,2	64,1	14,7	111,3	18,0	238,4	22,6	259,5	31,0	393,8	38,3
AfD	674,4	16,0	27,4	11,5	74,6	17,1	126,5	20,4	209,0	19,8	137,5	16,4	99,5	9,7
FDP	387,7	9,2	32,3	13,5	45,0	10,3	68,7	11,1	112,5	10,7	69,5	8,3	59,7	5,8
DIE LINKE	449,5	10,7	31,3	13,2	44,4	10,2	47,7	7,7	97,0	9,2	99,5	11,9	129,5	12,6
GRÜNE	412,7	9,8	55,5	23,3	93,8	21,5	92,7	15,0	97,5	9,3	39,0	4,7	34,2	3,3
CSU	–	–	–	–	–	–	–	–	–	–	–	–	–	–
Sonstige	448,0	10,6	43,9	18,4	77,1	17,7	88,9	14,4	122,7	11,6	66,1	7,9	49,2	4,8
darunter:														
FREIE WÄHLER	94,3	2,2	4,4	1,8	11,5	2,6	17,1	2,8	28,6	2,7	19,2	2,3	13,6	1,3
dieBasis	71,9	1,7	3,5	1,5	9,7	2,2	16,3	2,6	24,5	2,3	12,1	1,4	5,7	0,6
Männer														
Zusammen	4.016,2	100	246,4	100	435,1	100	641,0	100	1.079,2	100	783,4	100	831,1	100
ungültig	41,7	1,0	1,9	0,8	3,7	0,8	5,4	0,8	8,4	0,8	9,1	1,2	13,2	1,6
gültig	3.974,4	99,0	244,5	99,2	431,4	99,2	635,7	99,2	1.070,8	99,2	774,2	98,8	817,8	98,4
CDU	633,3	15,9	16,6	6,8	33,4	7,7	77,9	12,3	178,8	16,7	148,8	19,2	177,8	21,7
SPD	871,2	21,9	29,1	11,9	56,0	13,0	91,5	14,4	190,6	17,8	203,9	26,3	300,1	36,7
AfD	1.002,3	25,2	39,3	16,1	99,5	23,1	192,1	30,2	338,7	31,6	199,2	25,7	133,4	16,3
FDP	389,8	9,8	53,6	21,9	59,5	13,8	71,2	11,2	108,6	10,1	57,1	7,4	39,8	4,9
DIE LINKE	409,2	10,3	25,5	10,4	46,4	10,8	47,3	7,4	86,4	8,1	87,3	11,3	116,3	14,2
GRÜNE	346,6	8,7	42,2	17,3	71,9	16,7	81,0	12,7	86,8	8,1	37,5	4,9	27,1	3,3
CSU	–	–	–	–	–	–	–	–	–	–	–	–	–	–
Sonstige	322,0	8,1	38,1	15,6	64,7	15,0	74,5	11,7	80,9	7,6	40,4	5,2	23,4	2,9
darunter:														
FREIE WÄHLER	74,4	1,9	4,3	1,8	10,7	2,5	15,3	2,4	21,6	2,0	14,1	1,8	8,4	1,0
dieBasis	45,0	1,1	2,4	1,0	6,2	1,4	11,3	1,8	15,6	1,5	6,9	0,9	2,7	0,3

1 Zeilensummen weichen aus methodischen Gründen geringfügig vom amtlichen Ergebnis ab.

Tabelle 4: Wählerschaft der Parteien nach Geschlecht und Altersgruppen in den Ländern

4.1 Erststimmen

Partei	Insgesamt		davon Wählerinnen und Wähler in der Geburtsjahresgruppe											
			1997 – 2003		1987 – 1996		1977 – 1986		1962 – 1976		1952 – 1961		1951 und früher	
			entspricht Altersgruppe etwa von ... bis ... Jahren											
			18 – 24		25 – 34		35 – 44		45 – 59		60 – 69		70 und mehr	
1.000	%	1.000	%	1.000	%	1.000	%	1.000	%	1.000	%	1.000	%	
Deutschland														
Insgesamt														
Insgesamt	46.854,5	100	3.524,8	7,5	5.992,7	12,8	6.467,0	13,8	12.604,1	26,9	8.436,0	18,0	9.830,0	21,0
ungültig	492,5	100	25,5	5,2	45,0	9,1	51,5	10,4	111,7	22,7	95,6	19,4	163,2	33,1
gültig	46.362,0	100	3.499,3	7,5	5.947,7	12,8	6.415,5	13,8	12.492,3	26,9	8.340,3	18,0	9.666,8	20,9
CDU	10.451,5	100	434,6	4,2	835,2	8,0	1.197,2	11,5	2.721,6	26,0	1.965,0	18,8	3.297,8	31,6
SPD	12.234,7	100	667,3	5,5	1.203,5	9,8	1.342,6	11,0	3.171,6	25,9	2.607,5	21,3	3.242,1	26,5
AfD	4.695,6	100	218,0	4,6	588,4	12,5	880,2	18,7	1.559,5	33,2	882,4	18,8	567,1	12,1
FDP	4.043,0	100	592,9	14,7	718,5	17,8	609,2	15,1	1.051,2	26,0	546,0	13,5	525,2	13,0
DIE LINKE	2.307,5	100	276,3	12,0	407,9	17,7	323,6	14,0	523,6	22,7	394,6	17,1	381,6	16,5
GRÜNE	6.469,1	100	816,5	12,6	1.289,8	19,9	1.081,2	16,7	1.738,2	26,9	944,5	14,6	599,0	9,3
CSU	2.788,0	100	132,3	4,7	253,5	9,1	332,2	11,9	727,7	26,1	553,3	19,8	789,1	28,3
Sonstige	3.372,6	100	361,4	10,7	651,0	19,3	649,4	19,3	998,9	29,6	447,0	13,3	265,0	7,9
darunter:														
FREIE WÄHLER¹	1.316,7	100	106,7	8,1	224,4	17,0	243,0	18,5	416,5	31,6	205,4	15,6	120,6	9,2
dieBasis¹	734,0	100	48,3	6,6	111,6	15,2	155,2	21,1	257,5	35,1	105,5	14,4	56,0	7,6
Frauen														
Zusammen	24.119,8	100	1.753,1	7,3	2.989,7	12,4	3.260,3	13,5	6.361,9	26,4	4.297,0	17,8	5.457,7	22,6
ungültig	272,2	100	13,7	5,0	22,4	8,2	28,1	10,3	60,3	22,2	51,2	18,8	96,4	35,4
gültig	23.847,6	100	1.739,4	7,3	2.967,3	12,4	3.232,2	13,6	6.301,6	26,4	4.245,7	17,8	5.361,3	22,5
CDU	5.469,2	100	208,1	3,8	414,0	7,6	611,3	11,2	1.333,2	24,4	1.028,9	18,8	1.873,7	34,3
SPD	6.497,7	100	343,9	5,3	618,7	9,5	715,4	11,0	1.669,3	25,7	1.344,5	20,7	1.805,9	27,8
AfD	1.841,0	100	85,7	4,7	240,3	13,1	340,0	18,5	587,7	31,9	349,7	19,0	237,6	12,9
FDP	1.932,6	100	224,1	11,6	302,2	15,6	294,5	15,2	537,4	27,8	279,8	14,5	294,5	15,2
DIE LINKE	1.199,8	100	161,8	13,5	208,5	17,4	162,9	13,6	271,7	22,6	200,1	16,7	194,9	16,2
GRÜNE	3.638,1	100	474,4	13,0	732,2	20,1	594,9	16,4	980,7	27,0	516,1	14,2	339,8	9,3
CSU	1.443,4	100	62,1	4,3	122,6	8,5	169,1	11,7	361,6	25,0	277,4	19,2	450,7	31,2
Sonstige	1.825,9	100	179,2	9,8	328,8	18,0	344,1	18,8	560,1	30,7	249,3	13,7	164,3	9,0
darunter:														
FREIE WÄHLER	703,6	100	54,1	7,7	117,4	16,7	129,1	18,3	222,8	31,7	108,0	15,4	72,2	10,3
dieBasis	439,2	100	26,2	6,0	63,7	14,5	91,1	20,7	156,3	35,6	64,5	14,7	37,5	8,5
Männer														
Zusammen	22.734,7	100	1.771,7	7,8	3.003,0	13,2	3.206,7	14,1	6.242,2	27,5	4.139,0	18,2	4.372,2	19,2
ungültig	220,3	100	11,8	5,4	22,5	10,2	23,4	10,6	51,4	23,3	44,4	20,1	66,8	30,3
gültig	22.514,4	100	1.759,9	7,8	2.980,4	13,2	3.183,3	14,1	6.190,8	27,5	4.094,6	18,2	4.305,5	19,1
CDU	4.982,4	100	226,6	4,5	421,3	8,5	585,9	11,8	1.388,5	27,9	936,1	18,8	1.424,1	28,6
SPD	5.737,0	100	323,4	5,6	584,8	10,2	627,2	10,9	1.502,4	26,2	1.263,0	22,0	1.436,2	25,0
AfD	2.854,6	100	132,3	4,6	348,1	12,2	540,2	18,9	971,8	34,0	532,7	18,7	329,5	11,5
FDP	2.110,4	100	368,7	17,5	416,2	19,7	314,7	14,9	513,8	24,3	266,2	12,6	230,7	10,9
DIE LINKE	1.107,7	100	114,5	10,3	199,3	18,0	160,7	14,5	251,9	22,7	194,5	17,6	186,7	16,9
GRÜNE	2.831,0	100	342,0	12,1	557,6	19,7	486,3	17,2	757,5	26,8	428,4	15,1	259,2	9,2
CSU	1.344,6	100	70,1	5,2	130,9	9,7	163,1	12,1	366,1	27,2	276,0	20,5	338,4	25,2
Sonstige	1.546,7	100	182,2	11,8	322,1	20,8	305,2	19,7	438,7	28,4	197,7	12,8	100,7	6,5
darunter:														
FREIE WÄHLER	613,1	100	52,6	8,6	107,0	17,5	113,9	18,6	193,7	31,6	97,4	15,9	48,4	7,9
dieBasis	294,8	100	22,1	7,5	47,8	16,2	64,2	21,8	101,2	34,3	41,0	13,9	18,5	6,3

1 Zeilensummen weichen aus methodischen Gründen geringfügig vom amtlichen Ergebnis ab.

Tabelle 4: Wählerschaft der Parteien nach Geschlecht und Altersgruppen in den Ländern
4.1 Erststimmen

Partei	Insgesamt		davon Wählerinnen und Wähler in der Geburtsjahresgruppe											
			1997 – 2003		1987 – 1996		1977 – 1986		1962 – 1976		1952 – 1961		1951 und früher	
			entspricht Altersgruppe etwa von ... bis ... Jahren											
	1.000	%	18 – 24		25 – 34		35 – 44		45 – 59		60 – 69		70 und mehr	
Schleswig-Holstein														
Insgesamt														
Insgesamt	1.776,1	100	132,4	7,5	196,5	11,1	228,5	12,9	501,1	28,2	306,9	17,3	410,8	23,1
ungültig	16,1	100	1,0	6,5	1,2	7,5	1,2	7,4	3,3	20,5	2,8	17,3	6,6	40,8
gültig	1.760,0	100	131,3	7,5	195,2	11,1	227,3	12,9	497,8	28,3	304,1	17,3	404,2	23,0
CDU	466,0	100	17,3	3,7	29,9	6,4	50,6	10,9	127,1	27,3	76,8	16,5	164,3	35,3
SPD	530,3	100	26,2	4,9	47,1	8,9	59,7	11,3	143,5	27,1	107,7	20,3	146,0	27,5
AfD	113,6	100	5,2	4,6	18,1	16,0	21,2	18,6	38,3	33,7	18,2	16,0	12,7	11,2
FDP	167,2	100	24,3	14,5	26,3	15,7	21,7	13,0	46,3	27,7	22,0	13,1	26,7	16,0
DIE LINKE	55,5	100	8,5	15,4	10,5	18,9	8,6	15,5	15,4	27,7	7,9	14,2	4,7	8,4
GRÜNE	315,6	100	38,9	12,3	45,2	14,3	43,6	13,8	90,0	28,5	56,6	17,9	41,4	13,1
CSU	–	–	–	–	–	–	–	–	–	–	–	–	–	–
Sonstige darunter:	111,7	100	10,9	9,8	18,1	16,2	21,9	19,6	37,3	33,4	15,1	13,5	8,4	7,5
FREIE WÄHLER¹	27,5	100	2,1	7,7	4,0	14,5	5,9	21,7	9,7	35,3	3,9	14,1	1,9	6,8
dieBasis¹	27,4	100	1,4	5,2	3,4	12,4	5,6	20,4	10,5	38,1	4,4	16,1	2,1	7,7
Frauen														
Zusammen	920,3	100	65,8	7,2	99,9	10,9	121,2	13,2	255,8	27,8	156,6	17,0	221,0	24,0
ungültig	8,0	100	0,3	4,3	0,6	7,8	0,6	8,1	1,5	19,2	1,2	14,4	3,7	46,2
gültig	912,2	100	65,5	7,2	99,2	10,9	120,5	13,2	254,3	27,9	155,5	17,0	217,2	23,8
CDU	237,7	100	7,9	3,3	15,0	6,3	26,9	11,3	61,1	25,7	38,2	16,1	88,6	37,3
SPD	282,9	100	13,3	4,7	26,2	9,3	32,5	11,5	75,1	26,5	55,6	19,6	80,3	28,4
AfD	43,0	100	1,9	4,4	8,0	18,7	7,6	17,6	13,3	31,0	7,1	16,5	5,1	11,8
FDP	80,2	100	9,9	12,3	10,8	13,4	11,2	14,0	23,4	29,2	11,3	14,1	13,6	16,9
DIE LINKE	29,0	100	4,7	16,1	5,3	18,4	4,5	15,5	8,5	29,4	3,9	13,6	2,0	7,0
GRÜNE	181,0	100	22,7	12,5	25,0	13,8	26,0	14,3	52,6	29,0	31,9	17,6	22,9	12,6
CSU	–	–	–	–	–	–	–	–	–	–	–	–	–	–
Sonstige darunter:	58,5	100	5,3	9,0	8,9	15,2	11,9	20,4	20,2	34,5	7,4	12,7	4,8	8,3
FREIE WÄHLER	14,6	100	1,3	8,6	2,3	15,7	3,3	22,4	4,9	33,9	1,7	12,0	1,1	7,4
dieBasis	16,6	100	0,9	5,2	1,9	11,4	3,1	18,8	6,5	39,2	2,7	16,2	1,5	9,2
Männer														
Zusammen	855,9	100	66,5	7,8	96,6	11,3	107,4	12,5	245,3	28,7	150,3	17,6	189,8	22,2
ungültig	8,1	100	0,7	8,6	0,6	7,1	0,5	6,8	1,8	21,9	1,6	20,2	2,9	35,4
gültig	847,8	100	65,8	7,8	96,0	11,3	106,8	12,6	243,6	28,7	148,6	17,5	187,0	22,1
CDU	228,3	100	9,5	4,2	14,9	6,5	23,8	10,4	66,0	28,9	38,5	16,9	75,7	33,1
SPD	247,4	100	12,9	5,2	20,9	8,4	27,3	11,0	68,4	27,7	52,2	21,1	65,7	26,6
AfD	70,7	100	3,3	4,7	10,1	14,3	13,6	19,3	24,9	35,3	11,1	15,7	7,6	10,8
FDP	87,0	100	14,4	16,6	15,5	17,8	10,5	12,0	22,9	26,3	10,6	12,2	13,2	15,1
DIE LINKE	26,6	100	3,9	14,5	5,2	19,5	4,1	15,4	6,8	25,7	3,9	14,9	2,6	9,9
GRÜNE	134,6	100	16,2	12,0	20,2	15,0	17,7	13,1	37,4	27,8	24,6	18,3	18,5	13,8
CSU	–	–	–	–	–	–	–	–	–	–	–	–	–	–
Sonstige darunter:	53,2	100	5,7	10,7	9,3	17,4	9,9	18,7	17,1	32,2	7,6	14,4	3,6	6,8
FREIE WÄHLER	12,9	100	0,9	6,7	1,7	13,1	2,7	20,8	4,7	36,8	2,1	16,6	0,8	6,1
dieBasis	10,9	100	0,6	5,1	1,5	14,0	2,5	22,9	4,0	36,6	1,7	16,1	0,6	5,4

1 Zeilensummen weichen aus methodischen Gründen geringfügig vom amtlichen Ergebnis ab.

Tabelle 4: Wählerschaft der Parteien nach Geschlecht und Altersgruppen in den Ländern
4.1 Erststimmen

Partei	Insgesamt		davon Wählerinnen und Wähler in der Geburtsjahresgruppe											
			1997 – 2003		1987 – 1996		1977 – 1986		1962 – 1976		1952 – 1961		1951 und früher	
			entspricht Altersgruppe etwa von ... bis ... Jahren											
			18 – 24		25 – 34		35 – 44		45 – 59		60 – 69		70 und mehr	
1.000	%	1.000	%	1.000	%	1.000	%	1.000	%	1.000	%	1.000	%	
Mecklenburg-Vorpommern														
Insgesamt														
Insgesamt	935,0	100	52,1	5,6	91,9	9,8	135,3	14,5	241,1	25,8	205,3	22,0	209,4	22,4
ungültig	17,0	100	0,9	5,2	0,9	5,2	2,2	12,7	3,2	18,9	4,1	24,0	5,8	34,0
gültig	918,1	100	51,2	5,6	91,0	9,9	133,1	14,5	237,9	25,9	201,2	21,9	203,7	22,2
CDU	180,7	100	5,3	3,0	11,2	6,2	22,2	12,3	48,9	27,1	42,9	23,8	50,0	27,7
SPD	261,4	100	9,7	3,7	18,8	7,2	29,0	11,1	59,6	22,8	64,4	24,6	80,0	30,6
AfD	170,0	100	7,4	4,3	19,2	11,3	33,5	19,7	52,7	31,0	35,7	21,0	21,5	12,7
FDP	66,3	100	8,4	12,6	9,1	13,8	11,5	17,3	18,8	28,4	11,5	17,3	7,0	10,6
DIE LINKE	116,0	100	6,7	5,8	9,7	8,4	12,5	10,7	25,3	21,8	28,3	24,4	33,5	28,8
GRÜNE	62,7	100	8,4	13,4	12,7	20,3	11,4	18,1	15,0	23,9	8,9	14,2	6,3	10,0
CSU	–	–	–	–	–	–	–	–	–	–	–	–	–	–
Sonstige darunter:	61,0	100	5,3	8,6	10,3	16,8	13,1	21,5	17,5	28,6	9,5	15,6	5,4	8,8
FREIE WÄHLER ¹	18,5	100	0,9	4,8	2,9	15,9	3,2	17,5	5,5	29,7	4,1	22,0	1,9	10,2
dieBasis ¹	15,4	100	0,8	5,0	1,9	12,2	3,8	24,5	5,3	34,7	2,2	14,5	1,4	9,1
Frauen														
Zusammen	483,9	100	26,2	5,4	45,9	9,5	68,1	14,1	120,6	24,9	106,2	21,9	117,0	24,2
ungültig	9,7	100	0,4	4,0	0,4	3,8	1,2	12,8	1,6	16,5	2,2	22,8	3,9	40,2
gültig	474,2	100	25,8	5,4	45,5	9,6	66,8	14,1	119,0	25,1	104,0	21,9	113,1	23,9
CDU	96,7	100	2,5	2,6	6,1	6,3	11,3	11,7	23,9	24,7	23,1	23,9	29,9	30,9
SPD	145,0	100	5,1	3,5	10,2	7,0	16,9	11,6	32,4	22,4	35,2	24,3	45,3	31,2
AfD	66,0	100	3,1	4,8	7,8	11,8	13,2	20,0	19,4	29,5	13,6	20,7	8,8	13,3
FDP	34,4	100	3,4	9,8	4,1	11,9	6,3	18,3	10,3	29,8	6,4	18,6	4,0	11,7
DIE LINKE	60,8	100	3,5	5,8	5,1	8,4	6,1	10,0	13,7	22,6	14,9	24,4	17,5	28,9
GRÜNE	35,6	100	5,1	14,2	6,6	18,5	6,1	17,2	8,9	25,0	4,9	13,8	4,0	11,2
CSU	–	–	–	–	–	–	–	–	–	–	–	–	–	–
Sonstige darunter:	35,8	100	3,1	8,7	5,7	16,0	7,1	19,7	10,3	28,8	5,9	16,5	3,6	10,2
FREIE WÄHLER	10,4	100	0,5	4,9	1,6	15,4	1,7	16,7	3,0	29,3	2,3	22,0	1,2	11,7
dieBasis	9,1	100	0,5	5,2	1,2	12,7	1,9	21,4	3,3	36,1	1,3	14,5	0,9	10,2
Männer														
Zusammen	451,1	100	25,9	5,7	46,0	10,2	67,2	14,9	120,5	26,7	99,1	22,0	92,4	20,5
ungültig	7,2	100	0,5	6,7	0,5	7,0	0,9	12,6	1,6	22,3	1,8	25,6	1,9	25,8
gültig	443,9	100	25,4	5,7	45,5	10,3	66,3	14,9	118,9	26,8	97,2	21,9	90,5	20,4
CDU	84,0	100	2,9	3,4	5,1	6,1	11,0	13,0	25,0	29,8	19,8	23,6	20,2	24,0
SPD	116,4	100	4,6	3,9	8,6	7,4	12,1	10,4	27,2	23,3	29,2	25,1	34,7	29,8
AfD	104,0	100	4,2	4,1	11,4	11,0	20,3	19,5	33,2	32,0	22,1	21,2	12,7	12,3
FDP	31,9	100	5,0	15,8	5,1	15,9	5,2	16,3	8,6	26,9	5,1	15,9	3,0	9,4
DIE LINKE	55,3	100	3,2	5,8	4,6	8,4	6,4	11,6	11,6	21,0	13,5	24,4	15,9	28,8
GRÜNE	27,1	100	3,4	12,4	6,1	22,6	5,3	19,4	6,1	22,5	4,0	14,7	2,3	8,4
CSU	–	–	–	–	–	–	–	–	–	–	–	–	–	–
Sonstige darunter:	25,2	100	2,1	8,5	4,5	18,0	6,0	24,0	7,1	28,3	3,6	14,4	1,7	6,8
FREIE WÄHLER	8,1	100	0,4	4,7	1,3	16,4	1,5	18,5	2,4	30,1	1,8	21,9	0,7	8,3
dieBasis	6,3	100	0,3	4,8	0,7	11,4	1,8	29,0	2,1	32,5	0,9	14,6	0,5	7,5

1 Zeilensummen weichen aus methodischen Gründen geringfügig vom amtlichen Ergebnis ab.

Tabelle 4: Wählerschaft der Parteien nach Geschlecht und Altersgruppen in den Ländern

4.1 Erststimmen

Partei	Insgesamt		davon Wählerinnen und Wähler in der Geburtsjahresgruppe											
			1997 – 2003		1987 – 1996		1977 – 1986		1962 – 1976		1952 – 1961		1951 und früher	
			entspricht Altersgruppe etwa von ... bis ... Jahren											
			18 – 24		25 – 34		35 – 44		45 – 59		60 – 69		70 und mehr	
1.000	%	1.000	%	1.000	%	1.000	%	1.000	%	1.000	%	1.000	%	
Hamburg														
Insgesamt														
Insgesamt	1.011,0	100	89,4	8,8	192,6	19,1	167,6	16,6	250,2	24,7	130,3	12,9	181,0	17,9
ungültig	7,7	100	0,6	7,4	1,1	13,6	1,0	12,9	1,8	23,4	0,8	10,1	2,5	32,5
gültig	1.003,3	100	88,8	8,9	191,6	19,1	166,6	16,6	248,4	24,8	129,5	12,9	178,5	17,8
CDU	179,6	100	8,7	4,8	19,1	10,6	22,4	12,5	44,5	24,8	24,6	13,7	60,4	33,6
SPD	334,8	100	19,2	5,7	45,3	13,5	48,1	14,4	87,3	26,1	56,5	16,9	78,4	23,4
AfD	49,8	100	3,4	6,8	5,7	11,5	10,1	20,2	16,8	33,8	7,4	14,9	6,4	12,9
FDP	84,6	100	12,9	15,2	19,1	22,6	13,2	15,6	18,6	22,0	9,2	10,9	11,6	13,7
DIE LINKE	72,5	100	10,6	14,6	20,8	28,7	12,5	17,2	16,0	22,0	8,3	11,5	4,3	6,0
GRÜNE	237,3	100	29,2	12,3	69,8	29,4	50,8	21,4	52,6	22,2	20,0	8,4	14,9	6,3
CSU	–	–	–	–	–	–	–	–	–	–	–	–	–	–
Sonstige darunter:	44,7	100	4,9	11,0	11,8	26,4	9,6	21,4	12,6	28,2	3,5	7,8	2,4	5,3
FREIE WÄHLER ¹	6,4	100	0,3	4,3	2,0	30,7	1,4	21,2	2,3	35,3	0,3	5,1	0,2	3,4
dieBasis ¹	16,4	100	1,3	7,7	3,1	18,8	3,8	23,1	4,9	29,7	1,9	11,7	1,5	8,9
Frauen														
Zusammen	529,9	100	44,8	8,5	101,2	19,1	85,8	16,2	125,6	23,7	68,4	12,9	104,0	19,6
ungültig	4,0	100	0,3	8,5	0,5	11,7	0,4	9,7	0,8	20,7	0,3	6,4	1,7	42,9
gültig	525,9	100	44,5	8,5	100,8	19,2	85,4	16,2	124,8	23,7	68,1	13,0	102,3	19,5
CDU	94,5	100	4,4	4,7	9,7	10,2	11,0	11,7	21,0	22,3	13,6	14,4	34,7	36,7
SPD	176,2	100	9,2	5,2	22,4	12,7	25,1	14,2	43,9	24,9	29,6	16,8	46,0	26,1
AfD	19,0	100	1,3	6,7	2,1	10,9	3,8	20,0	6,1	32,0	3,0	15,8	2,8	14,7
FDP	37,2	100	4,1	11,0	7,7	20,8	5,9	16,0	8,5	23,0	4,6	12,3	6,3	17,0
DIE LINKE	38,6	100	6,4	16,7	11,8	30,5	6,1	15,9	7,9	20,5	4,1	10,7	2,2	5,7
GRÜNE	137,6	100	17,1	12,5	41,8	30,3	28,6	20,8	30,0	21,8	11,3	8,2	8,9	6,4
CSU	–	–	–	–	–	–	–	–	–	–	–	–	–	–
Sonstige darunter:	22,9	100	2,0	8,7	5,3	23,3	4,8	21,0	7,4	32,2	1,9	8,5	1,4	6,2
FREIE WÄHLER	3,1	100	0,0	1,5	0,9	27,7	0,6	17,9	1,3	41,5	0,2	5,0	0,2	6,5
dieBasis	9,9	100	0,5	5,0	1,7	17,5	2,5	25,1	3,0	30,1	1,2	12,1	1,0	10,2
Männer														
Zusammen	481,1	100	44,5	9,3	91,4	19,0	81,8	17,0	124,5	25,9	61,9	12,9	77,0	16,0
ungültig	3,7	100	0,2	6,3	0,6	15,7	0,6	16,4	1,0	26,3	0,5	14,1	0,8	21,3
gültig	477,4	100	44,3	9,3	90,8	19,0	81,2	17,0	123,6	25,9	61,4	12,9	76,2	16,0
CDU	85,1	100	4,3	5,0	9,4	11,1	11,3	13,3	23,5	27,6	11,0	12,9	25,7	30,2
SPD	158,6	100	10,0	6,3	22,9	14,4	23,0	14,5	43,4	27,4	26,9	17,0	32,5	20,5
AfD	30,8	100	2,1	6,9	3,6	11,8	6,3	20,4	10,7	34,9	4,4	14,3	3,6	11,8
FDP	47,4	100	8,8	18,6	11,4	24,0	7,3	15,3	10,1	21,2	4,6	9,8	5,3	11,1
DIE LINKE	33,9	100	4,1	12,1	9,0	26,6	6,3	18,7	8,1	23,8	4,2	12,4	2,1	6,3
GRÜNE	99,7	100	12,0	12,1	28,1	28,2	22,2	22,2	22,6	22,7	8,7	8,7	6,1	6,1
CSU	–	–	–	–	–	–	–	–	–	–	–	–	–	–
Sonstige darunter:	21,8	100	2,9	13,3	6,4	29,5	4,7	21,8	5,2	24,0	1,5	7,1	0,9	4,3
FREIE WÄHLER	3,3	100	0,2	6,9	1,1	33,5	0,8	24,2	1,0	29,6	0,2	5,2	0,0	0,5
dieBasis	6,5	100	0,8	11,8	1,4	20,8	1,3	20,1	1,9	29,2	0,7	11,1	0,5	6,9

1 Zeilensummen weichen aus methodischen Gründen geringfügig vom amtlichen Ergebnis ab.

Tabelle 4: Wählerschaft der Parteien nach Geschlecht und Altersgruppen in den Ländern

4.1 Erststimmen

Partei	Insgesamt		davon Wählerinnen und Wähler in der Geburtsjahresgruppe											
			1997 – 2003		1987 – 1996		1977 – 1986		1962 – 1976		1952 – 1961		1951 und früher	
			entspricht Altersgruppe etwa von ... bis ... Jahren											
			18 – 24		25 – 34		35 – 44		45 – 59		60 – 69		70 und mehr	
1.000	%	1.000	%	1.000	%	1.000	%	1.000	%	1.000	%	1.000	%	
Niedersachsen														
Insgesamt														
Insgesamt	4.563,1	100	353,0	7,7	568,7	12,5	598,4	13,1	1.252,8	27,5	807,7	17,7	982,6	21,5
ungültig	44,6	100	2,6	5,9	4,2	9,3	5,6	12,5	9,9	22,2	7,9	17,7	14,4	32,3
gültig	4.518,6	100	350,3	7,8	564,6	12,5	592,8	13,1	1.242,9	27,5	799,8	17,7	968,2	21,4
CDU	1.323,1	100	61,6	4,7	115,6	8,7	154,9	11,7	348,7	26,4	232,1	17,5	410,2	31,0
SPD	1.603,8	100	91,7	5,7	163,9	10,2	177,1	11,0	445,8	27,8	333,1	20,8	392,3	24,5
AfD	292,0	100	14,9	5,1	38,2	13,1	58,2	19,9	100,3	34,3	48,5	16,6	31,9	10,9
FDP	347,8	100	57,9	16,6	61,6	17,7	48,0	13,8	89,6	25,8	44,3	12,7	46,4	13,3
DIE LINKE	142,8	100	24,2	17,0	30,1	21,1	23,6	16,5	34,9	24,4	18,6	13,0	11,4	8,0
GRÜNE	646,8	100	82,3	12,7	122,9	19,0	97,9	15,1	175,0	27,0	105,1	16,3	63,7	9,8
CSU	–	–	–	–	–	–	–	–	–	–	–	–	–	–
Sonstige darunter:	162,2	100	17,7	10,9	32,2	19,8	33,1	20,4	48,8	30,1	18,1	11,2	12,3	7,6
FREIE WÄHLER ¹	46,7	100	3,8	8,2	9,6	20,6	9,5	20,3	14,7	31,5	5,5	11,8	3,6	7,7
dieBasis ¹	53,1	100	3,7	7,0	7,6	14,3	11,8	22,2	18,1	34,1	7,0	13,1	4,8	9,1
Frauen														
Zusammen	2.356,1	100	179,0	7,6	285,5	12,1	308,6	13,1	636,4	27,0	416,2	17,7	530,4	22,5
ungültig	28,8	100	1,9	6,6	2,2	7,5	4,0	13,9	6,3	21,9	4,6	16,1	9,8	34,0
gültig	2.327,3	100	177,1	7,6	283,3	12,2	304,6	13,1	630,1	27,1	411,6	17,7	520,6	22,4
CDU	682,8	100	28,9	4,2	56,8	8,3	78,1	11,4	169,7	24,9	122,2	17,9	227,1	33,3
SPD	838,2	100	47,6	5,7	84,5	10,1	94,8	11,3	232,3	27,7	170,4	20,3	208,5	24,9
AfD	112,7	100	6,2	5,5	15,7	13,9	22,1	19,6	37,3	33,1	18,2	16,1	13,3	11,8
FDP	159,5	100	22,0	13,8	24,8	15,5	22,9	14,4	44,4	27,8	22,1	13,8	23,3	14,6
DIE LINKE	71,9	100	13,8	19,2	14,5	20,2	12,3	17,1	17,5	24,4	8,2	11,4	5,5	7,6
GRÜNE	371,3	100	49,2	13,2	70,9	19,1	55,4	14,9	100,8	27,1	59,6	16,1	35,4	9,5
CSU	–	–	–	–	–	–	–	–	–	–	–	–	–	–
Sonstige darunter:	91,0	100	9,5	10,4	16,2	17,8	19,0	20,9	28,0	30,8	10,8	11,9	7,6	8,3
FREIE WÄHLER	24,3	100	1,8	7,6	4,2	17,3	5,3	21,7	7,9	32,6	3,1	12,8	2,0	8,1
dieBasis	30,4	100	2,1	7,0	4,1	13,4	6,9	22,7	10,6	35,0	3,9	12,9	2,8	9,1
Männer														
Zusammen	2.207,0	100	173,9	7,9	283,2	12,8	289,7	13,1	616,4	27,9	391,6	17,7	452,2	20,5
ungültig	15,8	100	0,7	4,7	2,0	12,6	1,6	10,0	3,6	22,6	3,3	20,8	4,6	29,3
gültig	2.191,2	100	173,2	7,9	281,2	12,8	288,1	13,1	612,8	28,0	388,3	17,7	447,5	20,4
CDU	640,2	100	32,7	5,1	58,8	9,2	76,8	12,0	178,9	27,9	109,9	17,2	183,1	28,6
SPD	765,6	100	44,1	5,8	79,4	10,4	82,2	10,7	213,4	27,9	162,7	21,2	183,8	24,0
AfD	179,4	100	8,7	4,9	22,5	12,6	36,1	20,1	63,0	35,1	30,3	16,9	18,7	10,4
FDP	188,3	100	35,9	19,1	36,9	19,6	25,0	13,3	45,2	24,0	22,3	11,8	23,1	12,3
DIE LINKE	70,9	100	10,4	14,7	15,6	22,0	11,3	16,0	17,3	24,5	10,3	14,6	5,9	8,3
GRÜNE	275,5	100	33,1	12,0	52,0	18,9	42,5	15,4	74,2	26,9	45,5	16,5	28,3	10,3
CSU	–	–	–	–	–	–	–	–	–	–	–	–	–	–
Sonstige darunter:	71,3	100	8,2	11,5	16,0	22,5	14,2	19,9	20,7	29,1	7,3	10,3	4,8	6,7
FREIE WÄHLER	22,4	100	2,0	8,9	5,4	24,2	4,2	18,8	6,8	30,2	2,4	10,6	1,6	7,3
dieBasis	22,7	100	1,6	7,1	3,6	15,7	4,9	21,6	7,5	33,0	3,0	13,4	2,1	9,2

1 Zeilensummen weichen aus methodischen Gründen geringfügig vom amtlichen Ergebnis ab.

Tabelle 4: Wählerschaft der Parteien nach Geschlecht und Altersgruppen in den Ländern
4.1 Erststimmen

Partei	Insgesamt		davon Wählerinnen und Wähler in der Geburtsjahresgruppe											
			1997 – 2003		1987 – 1996		1977 – 1986		1962 – 1976		1952 – 1961		1951 und früher	
			entspricht Altersgruppe etwa von ... bis ... Jahren											
	1.000	%	18 – 24		25 – 34		35 – 44		45 – 59		60 – 69		70 und mehr	
Bremen														
Insgesamt														
Insgesamt	330,4	100	25,0	7,6	45,6	13,8	41,8	12,7	86,1	26,0	55,9	16,9	76,0	23,0
ungültig	3,4	100	0,1	4,3	0,4	11,9	0,5	15,0	0,9	27,5	0,5	16,3	0,8	25,0
gültig	327,1	100	24,9	7,6	45,2	13,8	41,3	12,6	85,1	26,0	55,3	16,9	75,1	23,0
CDU	68,0	100	2,4	3,5	5,4	7,9	7,5	11,0	17,8	26,1	11,2	16,4	23,8	35,0
SPD	108,4	100	4,6	4,3	9,5	8,7	10,4	9,6	27,2	25,1	22,2	20,5	34,5	31,8
AfD	21,6	100	1,2	5,5	2,1	9,7	3,8	17,7	7,6	35,2	4,3	20,2	2,5	11,7
FDP	22,4	100	3,7	16,4	4,8	21,6	2,6	11,8	5,3	23,8	2,4	10,7	3,5	15,6
DIE LINKE	25,9	100	3,6	13,8	5,8	22,2	4,0	15,3	5,8	22,5	4,2	16,4	2,5	9,8
GRÜNE	60,5	100	6,9	11,3	13,3	22,0	9,6	15,9	15,1	24,9	8,9	14,7	6,8	11,2
CSU	–	–	–	–	–	–	–	–	–	–	–	–	–	–
Sonstige darunter:	20,3	100	2,6	12,7	4,4	21,7	3,5	17,1	6,3	31,2	2,1	10,2	1,5	7,2
FREIE WÄHLER ¹	3,8	100	0,3	6,6	0,7	17,2	0,5	12,0	1,5	39,1	0,6	15,2	0,4	9,9
dieBasis ¹	4,1	100	0,2	5,6	0,6	15,3	0,9	20,8	1,4	35,2	0,6	14,1	0,4	9,1
Frauen														
Zusammen	172,8	100	12,7	7,3	23,1	13,4	21,5	12,4	43,7	25,3	28,9	16,7	42,9	24,9
ungültig	1,8	100	0,1	3,1	0,2	11,1	0,3	18,7	0,4	23,2	0,3	19,1	0,4	24,9
gültig	171,0	100	12,6	7,4	22,9	13,4	21,2	12,4	43,3	25,3	28,6	16,7	42,5	24,9
CDU	35,5	100	1,2	3,5	2,6	7,3	3,8	10,6	8,9	24,9	5,5	15,4	13,6	38,3
SPD	57,6	100	2,5	4,3	4,5	7,8	5,4	9,4	13,9	24,2	11,6	20,1	19,7	34,2
AfD	8,3	100	0,5	5,7	0,8	9,8	1,5	18,4	2,8	33,4	1,6	19,6	1,1	13,1
FDP	10,3	100	1,2	11,9	2,0	19,8	1,2	11,7	2,6	25,4	1,3	12,4	1,9	18,7
DIE LINKE	13,2	100	2,2	16,3	2,8	21,2	1,8	13,9	2,9	22,2	2,2	17,0	1,3	9,5
GRÜNE	35,8	100	3,9	10,8	7,9	22,0	5,7	15,8	8,9	24,8	5,3	14,9	4,2	11,7
CSU	–	–	–	–	–	–	–	–	–	–	–	–	–	–
Sonstige darunter:	10,4	100	1,2	11,2	2,3	22,0	1,8	17,1	3,4	32,5	1,0	9,9	0,8	7,4
FREIE WÄHLER	1,9	100	0,1	4,7	0,4	20,2	0,2	11,1	0,7	38,1	0,3	15,3	0,2	10,6
dieBasis	2,4	100	0,1	5,7	0,3	13,7	0,5	22,8	0,9	37,2	0,3	11,6	0,2	9,0
Männer														
Zusammen	157,7	100	12,3	7,8	22,6	14,3	20,3	12,9	42,4	26,9	27,0	17,1	33,1	21,0
ungültig	1,6	100	0,1	5,6	0,2	12,8	0,2	11,1	0,5	32,2	0,2	13,1	0,4	25,2
gültig	156,0	100	12,3	7,9	22,4	14,3	20,2	12,9	41,8	26,8	26,8	17,2	32,6	20,9
CDU	32,5	100	1,2	3,6	2,8	8,5	3,7	11,5	8,9	27,4	5,7	17,5	10,2	31,4
SPD	50,9	100	2,1	4,2	5,0	9,8	4,9	9,7	13,3	26,2	10,7	20,9	14,9	29,2
AfD	13,3	100	0,7	5,3	1,3	9,7	2,3	17,2	4,8	36,4	2,7	20,5	1,4	10,9
FDP	12,1	100	2,5	20,2	2,8	23,1	1,4	11,9	2,7	22,5	1,1	9,3	1,6	13,0
DIE LINKE	12,7	100	1,4	11,1	3,0	23,3	2,1	16,8	2,9	22,9	2,0	15,8	1,3	10,1
GRÜNE	24,7	100	3,0	12,1	5,5	22,2	3,9	15,9	6,2	25,1	3,5	14,3	2,6	10,5
CSU	–	–	–	–	–	–	–	–	–	–	–	–	–	–
Sonstige darunter:	9,9	100	1,4	14,2	2,1	21,4	1,7	17,0	3,0	29,9	1,0	10,5	0,7	6,9
FREIE WÄHLER	1,8	100	0,2	8,7	0,3	14,0	0,2	13,0	0,7	40,1	0,3	15,1	0,2	9,1
dieBasis	1,7	100	0,1	5,4	0,3	17,4	0,3	17,9	0,6	32,5	0,3	17,6	0,2	9,2

1 Zeilensummen weichen aus methodischen Gründen geringfügig vom amtlichen Ergebnis ab.

Tabelle 4: Wählerschaft der Parteien nach Geschlecht und Altersgruppen in den Ländern
4.1 Erststimmen

Partei	Insgesamt		davon Wählerinnen und Wähler in der Geburtsjahresgruppe											
			1997 – 2003		1987 – 1996		1977 – 1986		1962 – 1976		1952 – 1961		1951 und früher	
			entspricht Altersgruppe etwa von ... bis ... Jahren											
			18 – 24		25 – 34		35 – 44		45 – 59		60 – 69		70 und mehr	
1.000	%	1.000	%	1.000	%	1.000	%	1.000	%	1.000	%	1.000	%	
Brandenburg														
Insgesamt														
Insgesamt	1.549,5	100	89,0	5,7	145,4	9,4	238,4	15,4	420,0	27,1	316,3	20,4	340,4	22,0
ungültig	21,7	100	0,8	3,9	1,7	7,8	2,5	11,4	4,3	19,7	4,4	20,5	8,0	36,8
gültig	1.527,8	100	88,2	5,8	143,7	9,4	235,9	15,4	415,7	27,2	311,9	20,4	332,4	21,8
CDU	283,7	100	10,2	3,6	17,8	6,3	40,9	14,4	80,6	28,4	62,2	21,9	71,9	25,4
SPD	437,8	100	15,8	3,6	24,7	5,6	46,2	10,6	98,5	22,5	104,6	23,9	147,9	33,8
AfD	280,0	100	11,5	4,1	32,8	11,7	58,3	20,8	93,9	33,5	51,2	18,3	32,3	11,5
FDP	121,1	100	14,6	12,0	16,4	13,5	21,2	17,5	35,1	29,0	20,6	17,0	13,3	11,0
DIE LINKE	142,6	100	8,9	6,2	10,7	7,5	16,9	11,8	32,9	23,0	32,2	22,6	41,1	28,8
GRÜNE	120,0	100	14,7	12,3	19,5	16,2	23,4	19,5	32,7	27,3	17,2	14,3	12,5	10,4
CSU	–	–	–	–	–	–	–	–	–	–	–	–	–	–
Sonstige darunter:	142,6	100	12,5	8,7	21,8	15,3	29,0	20,3	42,2	29,6	23,8	16,7	13,4	9,4
FREIE WÄHLER ¹	49,3	100	1,9	3,9	4,9	9,9	9,8	19,8	14,7	29,9	11,5	23,3	6,5	13,1
dieBasis ¹	26,6	100	1,6	6,1	4,2	15,9	5,4	20,4	9,9	37,3	3,7	13,7	1,8	6,7
Frauen														
Zusammen	797,0	100	44,0	5,5	72,8	9,1	120,4	15,1	211,5	26,5	162,5	20,4	185,8	23,3
ungültig	12,3	100	0,6	4,5	1,0	8,2	1,1	8,9	2,6	21,0	2,3	19,0	4,7	38,4
gültig	784,7	100	43,5	5,5	71,8	9,1	119,3	15,2	208,9	26,6	160,1	20,4	181,0	23,1
CDU	150,2	100	5,0	3,3	9,6	6,4	22,0	14,6	39,8	26,5	31,6	21,1	42,2	28,1
SPD	243,2	100	8,0	3,3	13,6	5,6	24,9	10,2	55,1	22,6	57,8	23,7	83,9	34,5
AfD	111,9	100	4,9	4,4	13,6	12,2	24,6	21,9	35,2	31,5	20,3	18,2	13,2	11,8
FDP	60,8	100	6,3	10,3	7,3	12,0	10,4	17,1	18,4	30,2	11,0	18,2	7,4	12,2
DIE LINKE	73,5	100	4,6	6,3	5,6	7,6	8,8	12,0	17,9	24,4	16,3	22,2	20,3	27,6
GRÜNE	65,4	100	8,4	12,8	10,7	16,4	12,9	19,7	17,5	26,8	9,5	14,6	6,4	9,8
CSU	–	–	–	–	–	–	–	–	–	–	–	–	–	–
Sonstige darunter:	79,7	100	6,3	7,9	11,3	14,2	15,9	19,9	25,0	31,4	13,5	17,0	7,6	9,5
FREIE WÄHLER	26,3	100	1,0	3,7	2,6	9,7	5,2	19,7	8,0	30,6	6,3	24,0	3,2	12,2
dieBasis	16,2	100	1,2	7,3	2,3	14,3	3,2	20,1	6,1	37,8	2,1	12,9	1,2	7,7
Männer														
Zusammen	752,4	100	45,0	6,0	72,6	9,6	117,9	15,7	208,5	27,7	153,8	20,4	154,6	20,5
ungültig	9,4	100	0,3	3,1	0,7	7,2	1,4	14,8	1,7	17,8	2,1	22,3	3,2	34,6
gültig	743,1	100	44,7	6,0	71,9	9,7	116,5	15,7	206,8	27,8	151,8	20,4	151,4	20,4
CDU	133,4	100	5,3	3,9	8,1	6,1	18,9	14,2	40,8	30,6	30,6	22,9	29,7	22,3
SPD	194,5	100	7,8	4,0	11,1	5,7	21,3	11,0	43,4	22,3	46,9	24,1	64,0	32,9
AfD	168,1	100	6,5	3,9	19,2	11,4	33,7	20,1	58,7	34,9	30,9	18,4	19,1	11,4
FDP	60,3	100	8,3	13,8	9,1	15,1	10,8	17,9	16,7	27,7	9,5	15,8	5,9	9,7
DIE LINKE	69,1	100	4,3	6,2	5,1	7,4	8,1	11,7	14,9	21,6	15,9	23,0	20,8	30,1
GRÜNE	54,6	100	6,3	11,6	8,8	16,1	10,5	19,3	15,2	27,8	7,7	14,0	6,1	11,2
CSU	–	–	–	–	–	–	–	–	–	–	–	–	–	–
Sonstige darunter:	63,0	100	6,2	9,8	10,5	16,6	13,1	20,8	17,1	27,2	10,3	16,4	5,8	9,2
FREIE WÄHLER	23,0	100	1,0	4,3	2,3	10,2	4,6	19,9	6,7	29,0	5,2	22,5	3,2	14,1
dieBasis	10,4	100	0,4	4,1	1,9	18,5	2,2	20,8	3,8	36,4	1,6	15,1	0,5	5,1

1 Zeilensummen weichen aus methodischen Gründen geringfügig vom amtlichen Ergebnis ab.

Tabelle 4: Wählerschaft der Parteien nach Geschlecht und Altersgruppen in den Ländern

4.1 Erststimmen

Partei	Insgesamt		davon Wählerinnen und Wähler in der Geburtsjahresgruppe											
			1997 – 2003		1987 – 1996		1977 – 1986		1962 – 1976		1952 – 1961		1951 und früher	
			entspricht Altersgruppe etwa von ... bis ... Jahren											
			18 – 24		25 – 34		35 – 44		45 – 59		60 – 69		70 und mehr	
1.000	%	1.000	%	1.000	%	1.000	%	1.000	%	1.000	%	1.000	%	
Sachsen-Anhalt														
Insgesamt														
Insgesamt	1.214,8	100	68,3	5,6	118,6	9,8	162,7	13,4	309,4	25,5	247,6	20,4	308,2	25,4
ungültig	14,6	100	0,6	4,1	1,4	9,4	1,9	13,0	3,3	22,5	2,6	17,7	4,9	33,3
gültig	1.200,2	100	67,7	5,6	117,3	9,8	160,8	13,4	306,1	25,5	245,0	20,4	303,3	25,3
CDU	299,4	100	8,4	2,8	18,5	6,2	35,3	11,8	78,0	26,1	66,7	22,3	92,4	30,9
SPD	293,2	100	12,0	4,1	19,0	6,5	27,2	9,3	59,6	20,3	65,1	22,2	110,2	37,6
AfD	242,1	100	10,1	4,2	27,5	11,4	45,4	18,7	79,1	32,7	47,5	19,6	32,5	13,4
FDP	96,1	100	11,7	12,2	12,3	12,8	15,4	16,1	27,0	28,1	16,5	17,2	13,2	13,7
DIE LINKE	127,6	100	8,7	6,8	12,7	9,9	11,5	9,0	27,5	21,6	29,8	23,3	37,4	29,3
GRÜNE	64,3	100	10,4	16,2	14,1	22,0	10,4	16,2	13,6	21,1	7,8	12,1	8,0	12,4
CSU	–	–	–	–	–	–	–	–	–	–	–	–	–	–
Sonstige darunter:	77,6	100	6,4	8,2	13,1	16,9	15,5	20,0	21,3	27,5	11,6	14,9	9,8	12,6
FREIE WÄHLER¹	33,6	100	2,4	7,2	5,1	15,2	6,2	18,5	9,6	28,6	5,6	16,7	4,6	13,8
dieBasis¹	23,1	100	1,5	6,4	3,2	13,6	5,2	22,3	7,7	33,3	3,3	14,4	2,3	10,0
Frauen														
Zusammen	628,9	100	33,8	5,4	58,1	9,2	78,9	12,5	153,1	24,4	129,8	20,6	175,1	27,8
ungültig	8,1	100	0,3	3,3	0,8	9,7	1,0	12,5	1,7	20,6	1,6	19,6	2,8	34,3
gültig	620,8	100	33,6	5,4	57,3	9,2	77,9	12,5	151,5	24,4	128,2	20,7	172,3	27,8
CDU	165,2	100	4,0	2,4	9,6	5,8	18,3	11,1	39,5	23,9	37,5	22,7	56,4	34,1
SPD	162,4	100	6,3	3,9	9,9	6,1	14,7	9,1	32,1	19,7	36,1	22,3	63,3	39,0
AfD	95,0	100	4,0	4,2	11,6	12,3	17,4	18,3	29,8	31,4	18,5	19,5	13,6	14,4
FDP	50,5	100	4,5	8,8	5,4	10,7	7,8	15,4	15,3	30,3	9,3	18,4	8,3	16,4
DIE LINKE	67,5	100	5,3	7,8	6,3	9,4	5,8	8,6	15,1	22,3	15,7	23,3	19,3	28,7
GRÜNE	35,2	100	6,2	17,5	7,6	21,7	5,2	14,7	7,7	22,0	3,8	10,9	4,7	13,3
CSU	–	–	–	–	–	–	–	–	–	–	–	–	–	–
Sonstige darunter:	45,1	100	3,4	7,5	6,9	15,2	8,7	19,4	12,0	26,7	7,4	16,4	6,7	14,9
FREIE WÄHLER	19,1	100	1,3	6,6	2,9	15,3	3,4	17,7	5,2	26,9	3,3	17,4	3,1	16,0
dieBasis	13,9	100	0,9	6,4	1,7	12,5	3,0	21,7	4,5	32,2	2,2	15,6	1,6	11,6
Männer														
Zusammen	585,9	100	34,5	5,9	60,5	10,3	83,8	14,3	156,2	26,7	117,8	20,1	133,1	22,7
ungültig	6,5	100	0,3	5,1	0,6	9,0	0,9	13,7	1,6	24,8	1,0	15,3	2,1	32,1
gültig	579,4	100	34,1	5,9	59,9	10,3	82,9	14,3	154,6	26,7	116,8	20,2	131,0	22,6
CDU	134,1	100	4,4	3,3	8,9	6,7	17,0	12,7	38,5	28,7	29,3	21,8	36,0	26,8
SPD	130,8	100	5,7	4,4	9,2	7,0	12,5	9,6	27,5	21,0	29,0	22,2	46,9	35,9
AfD	147,1	100	6,1	4,1	15,9	10,8	28,0	19,0	49,3	33,5	29,0	19,7	18,8	12,8
FDP	45,6	100	7,2	15,9	6,9	15,1	7,7	16,8	11,7	25,6	7,2	15,9	4,9	10,7
DIE LINKE	60,0	100	3,4	5,7	6,3	10,6	5,7	9,5	12,4	20,7	14,1	23,5	18,1	30,1
GRÜNE	29,1	100	4,3	14,6	6,5	22,3	5,3	18,0	5,8	20,1	4,0	13,7	3,3	11,3
CSU	–	–	–	–	–	–	–	–	–	–	–	–	–	–
Sonstige darunter:	32,5	100	3,0	9,2	6,2	19,1	6,8	20,8	9,3	28,5	4,2	12,9	3,1	9,4
FREIE WÄHLER	14,4	100	1,2	8,0	2,2	15,1	2,8	19,5	4,4	30,8	2,3	15,8	1,6	10,9
dieBasis	9,2	100	0,6	6,3	1,4	15,4	2,1	23,3	3,2	34,9	1,1	12,5	0,7	7,6

1 Zeilensummen weichen aus methodischen Gründen geringfügig vom amtlichen Ergebnis ab.

Tabelle 4: Wählerschaft der Parteien nach Geschlecht und Altersgruppen in den Ländern

4.1 Erststimmen

Partei	Insgesamt		davon Wählerinnen und Wähler in der Geburtsjahresgruppe											
			1997 – 2003		1987 – 1996		1977 – 1986		1962 – 1976		1952 – 1961		1951 und früher	
			entspricht Altersgruppe etwa von ... bis ... Jahren											
			18 – 24		25 – 34		35 – 44		45 – 59		60 – 69		70 und mehr	
1.000	%	1.000	%	1.000	%	1.000	%	1.000	%	1.000	%	1.000	%	
Berlin														
Insgesamt														
Insgesamt	1.856,9	100	135,4	7,3	281,7	15,2	322,4	17,4	479,7	25,8	266,5	14,4	371,1	20,0
ungültig	31,6	100	1,6	5,1	2,4	7,6	2,9	9,1	6,3	19,9	5,3	16,6	13,2	41,7
gültig	1.825,3	100	133,8	7,3	279,3	15,3	319,6	17,5	473,4	25,9	261,3	14,3	357,9	19,6
CDU	344,8	100	11,5	3,3	24,9	7,2	46,0	13,3	88,3	25,6	60,0	17,4	114,2	33,1
SPD	417,2	100	22,7	5,4	45,7	11,0	60,0	14,4	100,9	24,2	70,5	16,9	117,4	28,1
AfD	147,1	100	4,9	3,3	12,2	8,3	25,5	17,4	53,0	36,0	28,9	19,6	22,6	15,4
FDP	129,7	100	15,8	12,2	25,3	19,5	23,6	18,2	35,0	27,0	14,8	11,4	15,1	11,7
DIE LINKE	260,2	100	23,2	8,9	44,8	17,2	41,5	15,9	56,7	21,8	40,8	15,7	53,3	20,5
GRÜNE	380,6	100	40,6	10,7	92,8	24,4	90,9	23,9	100,1	26,3	32,6	8,6	23,5	6,2
CSU	–	–	–	–	–	–	–	–	–	–	–	–	–	–
Sonstige darunter:	145,6	100	15,1	10,4	33,7	23,1	32,0	22,0	39,3	27,0	13,7	9,4	11,8	8,1
FREIE WÄHLER	14,2	100	0,7	5,1	1,8	13,0	2,1	15,2	4,7	33,0	2,8	20,1	1,9	13,6
dieBasis	19,6	100	1,6	8,1	2,7	14,0	4,5	23,1	7,1	36,1	2,4	12,1	1,3	6,6
Frauen														
Zusammen	973,6	100	70,3	7,2	146,3	15,0	158,7	16,3	244,6	25,1	140,0	14,4	213,8	22,0
ungültig	18,3	100	1,0	5,3	0,9	5,1	1,2	6,6	3,1	17,3	3,0	16,6	9,0	49,2
gültig	955,3	100	69,3	7,3	145,4	15,2	157,5	16,5	241,4	25,3	136,9	14,3	204,8	21,4
CDU	178,9	100	5,3	3,0	12,7	7,1	22,8	12,8	42,1	23,5	31,8	17,8	64,2	35,9
SPD	225,4	100	10,9	4,8	22,3	9,9	30,5	13,5	54,3	24,1	37,9	16,8	69,5	30,8
AfD	57,1	100	2,1	3,7	4,9	8,6	9,8	17,1	20,1	35,2	10,4	18,3	9,8	17,1
FDP	59,5	100	6,6	11,2	10,1	17,0	9,8	16,5	16,3	27,4	7,2	12,1	9,5	15,9
DIE LINKE	136,5	100	12,6	9,2	23,3	17,1	19,3	14,1	29,1	21,3	22,8	16,7	29,4	21,6
GRÜNE	215,3	100	23,6	11,0	54,8	25,4	48,1	22,3	56,9	26,4	18,2	8,4	13,7	6,4
CSU	–	–	–	–	–	–	–	–	–	–	–	–	–	–
Sonstige darunter:	82,7	100	8,2	10,0	17,3	20,9	17,2	20,9	22,7	27,4	8,6	10,4	8,7	10,5
FREIE WÄHLER	7,6	100	0,3	4,2	0,7	8,9	1,0	13,3	2,4	31,5	1,8	23,4	1,4	18,7
dieBasis	11,7	100	0,8	6,7	1,6	13,4	2,9	24,5	4,1	34,9	1,5	12,5	0,9	7,9
Männer														
Zusammen	883,3	100	65,2	7,4	135,4	15,3	163,7	18,5	235,1	26,6	126,6	14,3	157,3	17,8
ungültig	13,4	100	0,7	4,9	1,5	11,0	1,7	12,5	3,1	23,4	2,2	16,6	4,2	31,6
gültig	869,9	100	64,5	7,4	133,9	15,4	162,1	18,6	232,0	26,7	124,4	14,3	153,1	17,6
CDU	165,9	100	6,2	3,7	12,2	7,4	23,2	14,0	46,3	27,9	28,1	17,0	50,0	30,1
SPD	191,7	100	11,8	6,2	23,4	12,2	29,5	15,4	46,6	24,3	32,6	17,0	47,8	25,0
AfD	90,0	100	2,8	3,1	7,2	8,0	15,8	17,5	32,9	36,6	18,4	20,5	12,9	14,3
FDP	70,2	100	9,2	13,1	15,2	21,6	13,8	19,6	18,7	26,7	7,6	10,9	5,7	8,1
DIE LINKE	123,8	100	10,6	8,6	21,5	17,4	22,2	18,0	27,6	22,3	18,0	14,5	23,8	19,3
GRÜNE	165,3	100	17,0	10,3	38,0	23,0	42,9	25,9	43,2	26,1	14,5	8,7	9,8	5,9
CSU	–	–	–	–	–	–	–	–	–	–	–	–	–	–
Sonstige darunter:	63,0	100	6,9	11,0	16,4	26,1	14,8	23,5	16,6	26,4	5,1	8,1	3,1	5,0
FREIE WÄHLER	6,5	100	0,4	6,2	1,2	17,7	1,1	17,3	2,3	34,7	1,1	16,3	0,5	7,7
dieBasis	7,9	100	0,8	10,2	1,2	14,9	1,7	21,0	3,0	37,8	0,9	11,4	0,4	4,6

Tabelle 4: Wählerschaft der Parteien nach Geschlecht und Altersgruppen in den Ländern

4.1 Erststimmen

Partei	Insgesamt		davon Wählerinnen und Wähler in der Geburtsjahresgruppe											
			1997 – 2003		1987 – 1996		1977 – 1986		1962 – 1976		1952 – 1961		1951 und früher	
			entspricht Altersgruppe etwa von ... bis ... Jahren											
			18 – 24		25 – 34		35 – 44		45 – 59		60 – 69		70 und mehr	
1.000	%	1.000	%	1.000	%	1.000	%	1.000	%	1.000	%	1.000	%	
Nordrhein-Westfalen														
Insgesamt														
Insgesamt	9.961,0	100	789,2	7,9	1.287,7	12,9	1.274,1	12,8	2.733,3	27,4	1.777,0	17,8	2.099,7	21,1
ungültig	92,5	100	4,8	5,2	9,4	10,1	7,6	8,2	22,3	24,1	18,8	20,4	29,6	32,0
gültig	9.868,5	100	784,4	7,9	1.278,4	13,0	1.266,5	12,8	2.711,0	27,5	1.758,2	17,8	2.070,1	21,0
CDU	2.973,5	100	128,3	4,3	244,0	8,2	323,6	10,9	786,0	26,4	545,3	18,3	946,2	31,8
SPD	3.068,6	100	172,5	5,6	312,9	10,2	319,5	10,4	846,3	27,6	661,2	21,5	756,3	24,6
AfD	705,0	100	33,5	4,8	93,8	13,3	133,6	19,0	241,3	34,2	128,5	18,2	74,2	10,5
FDP	851,3	100	132,0	15,5	155,5	18,3	123,5	14,5	218,8	25,7	107,1	12,6	114,5	13,4
DIE LINKE	317,9	100	52,6	16,6	68,1	21,4	46,3	14,6	77,0	24,2	48,4	15,2	25,6	8,0
GRÜNE	1.500,7	100	206,5	13,8	302,2	20,1	235,1	15,7	413,2	27,5	217,7	14,5	125,9	8,4
CSU	–	–	–	–	–	–	–	–	–	–	–	–	–	–
Sonstige darunter:	451,5	100	58,9	13,0	101,9	22,6	84,9	18,8	128,4	28,4	50,1	11,1	27,4	6,1
FREIE WÄHLER ¹	97,5	100	8,0	8,2	17,9	18,3	15,9	16,3	32,7	33,5	14,9	15,3	8,1	8,3
dieBasis ¹	109,4	100	7,4	6,7	17,2	15,7	22,3	20,3	39,3	36,0	14,8	13,5	8,4	7,7
Frauen														
Zusammen	5.149,2	100	392,6	7,6	638,5	12,4	652,4	12,7	1.387,3	26,9	908,3	17,6	1.170,2	22,7
ungültig	50,4	100	2,2	4,4	5,0	9,9	4,3	8,5	12,0	23,8	10,2	20,2	16,7	33,2
gültig	5.098,9	100	390,4	7,7	633,5	12,4	648,1	12,7	1.375,3	27,0	898,1	17,6	1.153,5	22,6
CDU	1.566,0	100	61,9	4,0	120,0	7,7	167,8	10,7	388,5	24,8	286,0	18,3	541,7	34,6
SPD	1.614,1	100	89,5	5,5	159,2	9,9	170,9	10,6	441,0	27,3	336,2	20,8	417,3	25,8
AfD	269,3	100	12,9	4,8	35,6	13,2	51,7	19,2	88,6	32,9	50,2	18,6	30,4	11,3
FDP	405,9	100	47,0	11,6	65,0	16,0	60,2	14,8	113,0	27,8	55,6	13,7	65,1	16,0
DIE LINKE	163,1	100	32,0	19,6	35,2	21,6	23,8	14,6	38,7	23,7	22,4	13,7	11,0	6,7
GRÜNE	852,5	100	119,9	14,1	172,7	20,3	131,9	15,5	236,5	27,7	120,4	14,1	71,2	8,4
CSU	–	–	–	–	–	–	–	–	–	–	–	–	–	–
Sonstige darunter:	227,9	100	27,1	11,9	45,8	20,1	41,8	18,3	69,0	30,3	27,4	12,0	16,8	7,4
FREIE WÄHLER	49,5	100	3,5	7,1	9,5	19,2	7,7	15,6	16,7	33,9	7,5	15,2	4,4	9,0
dieBasis	62,9	100	3,8	6,0	9,0	14,3	12,2	19,5	23,5	37,3	8,9	14,1	5,5	8,8
Männer														
Zusammen	4.811,8	100	396,6	8,2	649,3	13,5	621,7	12,9	1.346,0	28,0	868,7	18,1	929,5	19,3
ungültig	42,1	100	2,6	6,1	4,4	10,4	3,3	7,9	10,3	24,5	8,7	20,6	12,8	30,5
gültig	4.769,7	100	394,0	8,3	644,9	13,5	618,4	13,0	1.335,7	28,0	860,0	18,0	916,6	19,2
CDU	1.407,5	100	66,4	4,7	124,0	8,8	155,8	11,1	397,5	28,2	259,2	18,4	404,6	28,7
SPD	1.454,5	100	82,9	5,7	153,7	10,6	148,5	10,2	405,3	27,9	325,0	22,3	339,1	23,3
AfD	435,7	100	20,6	4,7	58,2	13,4	81,9	18,8	152,8	35,1	78,3	18,0	43,9	10,1
FDP	445,4	100	85,1	19,1	90,5	20,3	63,3	14,2	105,7	23,7	51,5	11,6	49,3	11,1
DIE LINKE	154,8	100	20,7	13,4	32,8	21,2	22,5	14,5	38,3	24,7	26,0	16,8	14,6	9,4
GRÜNE	648,1	100	86,6	13,4	129,5	20,0	103,3	15,9	176,7	27,3	97,3	15,0	54,7	8,4
CSU	–	–	–	–	–	–	–	–	–	–	–	–	–	–
Sonstige darunter:	223,6	100	31,7	14,2	56,2	25,1	43,1	19,3	59,4	26,6	22,7	10,1	10,6	4,7
FREIE WÄHLER	48,1	100	4,5	9,3	8,4	17,4	8,2	17,1	15,9	33,2	7,4	15,4	3,7	7,6
dieBasis	46,5	100	3,6	7,7	8,2	17,6	10,0	21,6	15,9	34,2	5,9	12,7	2,9	6,3

1 Zeilensummen weichen aus methodischen Gründen geringfügig vom amtlichen Ergebnis ab.

Tabelle 4: Wählerschaft der Parteien nach Geschlecht und Altersgruppen in den Ländern

4.1 Erststimmen

Partei	Insgesamt		davon Wählerinnen und Wähler in der Geburtsjahresgruppe											
			1997 – 2003		1987 – 1996		1977 – 1986		1962 – 1976		1952 – 1961		1951 und früher	
			entspricht Altersgruppe etwa von ... bis ... Jahren											
			18 – 24		25 – 34		35 – 44		45 – 59		60 – 69		70 und mehr	
1.000	%	1.000	%	1.000	%	1.000	%	1.000	%	1.000	%	1.000	%	
Sachsen														
Insgesamt														
Insgesamt	2.489,0	100	154,1	6,2	276,1	11,1	376,5	15,1	618,8	24,9	478,0	19,2	585,4	23,5
ungültig	29,4	100	1,5	5,1	2,8	9,6	3,2	10,9	5,6	19,0	6,9	23,6	9,3	31,8
gültig	2.459,6	100	152,6	6,2	273,3	11,1	373,3	15,2	613,2	24,9	471,1	19,2	576,1	23,4
CDU	546,3	100	18,7	3,4	31,4	5,7	65,3	12,0	133,4	24,4	117,3	21,5	180,1	33,0
SPD	410,8	100	16,4	4,0	31,0	7,6	43,0	10,5	77,9	19,0	89,7	21,8	152,7	37,2
AfD	632,9	100	26,2	4,1	65,4	10,3	112,9	17,8	193,3	30,5	134,3	21,2	100,8	15,9
FDP	220,1	100	24,5	11,2	30,4	13,8	37,8	17,2	61,5	28,0	33,6	15,3	32,2	14,7
DIE LINKE	282,8	100	26,0	9,2	45,9	16,2	34,3	12,1	53,5	18,9	49,0	17,3	74,2	26,2
GRÜNE	171,4	100	23,9	13,9	37,9	22,1	37,7	22,0	38,0	22,2	17,7	10,3	16,3	9,5
CSU	–	–	–	–	–	–	–	–	–	–	–	–	–	–
Sonstige darunter:	195,4	100	16,9	8,6	31,3	16,0	42,2	21,6	55,6	28,5	29,6	15,1	19,8	10,1
FREIE WÄHLER¹	66,8	100	3,6	5,4	8,6	12,9	13,5	20,3	19,9	29,8	13,0	19,5	8,2	12,2
dieBasis¹	45,0	100	2,5	5,5	6,6	14,7	10,2	22,7	15,4	34,2	6,8	15,0	3,5	7,8
Frauen														
Zusammen	1.280,3	100	74,3	5,8	138,0	10,8	183,9	14,4	306,7	24,0	251,8	19,7	325,5	25,4
ungültig	17,1	100	0,9	5,4	1,4	8,4	1,9	10,9	3,3	19,6	4,0	23,5	5,5	32,2
gültig	1.263,2	100	73,4	5,8	136,6	10,8	182,1	14,4	303,4	24,0	247,7	19,6	320,0	25,3
CDU	299,3	100	9,0	3,0	15,4	5,2	35,8	12,0	67,4	22,5	63,4	21,2	108,3	36,2
SPD	231,3	100	8,3	3,6	15,9	6,9	22,5	9,7	44,7	19,3	52,1	22,5	87,8	38,0
AfD	262,8	100	10,9	4,1	29,5	11,2	44,0	16,7	76,4	29,1	58,2	22,1	43,9	16,7
FDP	118,1	100	9,7	8,2	14,3	12,1	20,0	17,0	35,0	29,6	19,9	16,8	19,2	16,3
DIE LINKE	147,8	100	14,2	9,6	22,4	15,2	17,0	11,5	28,4	19,2	26,4	17,9	39,4	26,7
GRÜNE	95,3	100	13,4	14,0	22,2	23,3	21,3	22,3	19,8	20,8	9,8	10,3	8,9	9,3
CSU	–	–	–	–	–	–	–	–	–	–	–	–	–	–
Sonstige darunter:	108,5	100	8,0	7,3	16,9	15,6	21,5	19,8	31,7	29,2	17,8	16,5	12,6	11,6
FREIE WÄHLER	38,5	100	2,2	5,6	4,6	12,0	7,6	19,8	11,4	29,6	7,7	19,9	5,0	13,0
dieBasis	26,6	100	1,3	4,9	3,9	14,8	5,8	21,8	9,1	34,3	4,2	15,7	2,3	8,5
Männer														
Zusammen	1.208,7	100	79,8	6,6	138,0	11,4	192,6	15,9	312,1	25,8	226,3	18,7	259,9	21,5
ungültig	12,3	100	0,6	4,6	1,4	11,3	1,3	10,9	2,2	18,3	2,9	23,8	3,8	31,2
gültig	1.196,4	100	79,2	6,6	136,6	11,4	191,2	16,0	309,9	25,9	223,3	18,7	256,1	21,4
CDU	246,9	100	9,7	3,9	16,0	6,5	29,5	12,0	66,0	26,7	53,9	21,8	71,8	29,1
SPD	179,5	100	8,1	4,5	15,1	8,4	20,5	11,4	33,3	18,5	37,6	21,0	64,9	36,1
AfD	370,0	100	15,4	4,2	35,9	9,7	68,9	18,6	116,9	31,6	76,1	20,6	56,9	15,4
FDP	101,9	100	14,8	14,5	16,1	15,8	17,8	17,5	26,5	26,0	13,7	13,4	13,0	12,8
DIE LINKE	135,0	100	11,8	8,7	23,4	17,4	17,3	12,9	25,1	18,6	22,5	16,7	34,8	25,8
GRÜNE	76,1	100	10,5	13,8	15,7	20,7	16,4	21,6	18,2	23,9	7,8	10,3	7,4	9,7
CSU	–	–	–	–	–	–	–	–	–	–	–	–	–	–
Sonstige darunter:	86,9	100	8,9	10,2	14,4	16,6	20,7	23,8	23,9	27,5	11,7	13,5	7,2	8,3
FREIE WÄHLER	28,4	100	1,4	5,0	4,0	14,2	5,9	20,9	8,5	30,0	5,4	18,9	3,1	11,1
dieBasis	18,5	100	1,2	6,5	2,7	14,6	4,4	24,1	6,3	34,2	2,6	14,0	1,2	6,7

1 Zeilensummen weichen aus methodischen Gründen geringfügig vom amtlichen Ergebnis ab.

Tabelle 4: Wählerschaft der Parteien nach Geschlecht und Altersgruppen in den Ländern
4.1 Erststimmen

Partei	Insgesamt		davon Wählerinnen und Wähler in der Geburtsjahresgruppe											
			1997 – 2003		1987 – 1996		1977 – 1986		1962 – 1976		1952 – 1961		1951 und früher	
			entspricht Altersgruppe etwa von ... bis ... Jahren											
			18 – 24		25 – 34		35 – 44		45 – 59		60 – 69		70 und mehr	
1.000	%	1.000	%	1.000	%	1.000	%	1.000	%	1.000	%	1.000	%	
Hessen														
Insgesamt														
Insgesamt	3.340,6	100	257,2	7,7	430,9	12,9	446,3	13,4	892,0	26,7	595,8	17,8	718,5	21,5
ungültig	44,7	100	2,4	5,3	4,9	10,9	4,8	10,8	11,1	24,9	9,2	20,5	12,4	27,7
gültig	3.295,9	100	254,8	7,7	426,0	12,9	441,5	13,4	880,9	26,7	586,6	17,8	706,1	21,4
CDU	909,1	100	37,4	4,1	73,8	8,1	103,1	11,3	231,1	25,4	165,6	18,2	298,1	32,8
SPD	1.000,1	100	57,8	5,8	102,2	10,2	110,2	11,0	260,8	26,1	208,2	20,8	261,0	26,1
AfD	285,3	100	12,1	4,2	36,0	12,6	46,5	16,3	97,3	34,1	55,4	19,4	37,9	13,3
FDP	315,7	100	47,2	14,9	55,4	17,6	48,1	15,2	79,1	25,0	42,6	13,5	43,3	13,7
DIE LINKE	130,5	100	19,5	14,9	31,7	24,3	21,1	16,2	28,8	22,1	18,1	13,8	11,4	8,7
GRÜNE	480,5	100	61,0	12,7	93,4	19,4	78,8	16,4	131,4	27,3	73,5	15,3	42,5	8,8
CSU	–	–	–	–	–	–	–	–	–	–	–	–	–	–
Sonstige darunter:	174,6	100	20,0	11,5	33,5	19,2	33,7	19,3	52,4	30,0	23,2	13,3	11,8	6,8
FREIE WÄHLER ¹	77,4	100	7,9	10,3	13,1	17,0	13,4	17,3	24,8	32,0	11,5	14,9	6,6	8,5
dieBasis ¹	48,1	100	2,9	6,1	7,6	15,9	11,3	23,6	16,0	33,3	6,9	14,3	3,3	6,9
Frauen														
Zusammen	1.728,2	100	130,1	7,5	214,5	12,4	226,1	13,1	454,2	26,3	302,2	17,5	401,0	23,2
ungültig	23,8	100	1,2	5,0	2,5	10,5	2,7	11,5	6,2	26,2	4,6	19,5	6,5	27,3
gültig	1.704,4	100	129,0	7,6	212,0	12,4	223,4	13,1	448,0	26,3	297,5	17,5	394,5	23,1
CDU	473,7	100	17,7	3,7	35,9	7,6	52,3	11,0	112,7	23,8	84,7	17,9	170,4	36,0
SPD	531,7	100	30,0	5,6	54,0	10,1	59,0	11,1	137,4	25,8	106,1	20,0	145,3	27,3
AfD	112,9	100	5,0	4,4	15,3	13,6	18,0	15,9	36,8	32,6	22,7	20,1	15,2	13,4
FDP	151,8	100	17,8	11,8	23,1	15,2	23,1	15,2	40,3	26,5	21,8	14,4	25,6	16,9
DIE LINKE	66,2	100	11,7	17,6	15,2	23,0	10,8	16,4	14,5	21,9	8,5	12,9	5,4	8,2
GRÜNE	274,1	100	36,5	13,3	52,7	19,2	42,8	15,6	76,2	27,8	40,8	14,9	25,1	9,2
CSU	–	–	–	–	–	–	–	–	–	–	–	–	–	–
Sonstige darunter:	94,1	100	10,3	10,9	15,8	16,8	17,4	18,5	30,1	32,0	12,9	13,8	7,4	7,9
FREIE WÄHLER	40,8	100	4,0	9,7	5,8	14,2	7,1	17,5	13,9	34,0	5,8	14,1	4,2	10,3
dieBasis	28,4	100	1,4	5,0	4,3	15,0	5,9	20,7	10,2	35,7	4,6	16,2	2,1	7,3
Männer														
Zusammen	1.612,5	100	127,1	7,9	216,4	13,4	220,2	13,7	437,8	27,2	293,6	18,2	317,5	19,7
ungültig	20,9	100	1,2	5,7	2,4	11,3	2,1	10,0	4,9	23,4	4,5	21,6	5,9	28,1
gültig	1.591,6	100	125,9	7,9	214,0	13,4	218,1	13,7	432,9	27,2	289,1	18,2	311,6	19,6
CDU	435,5	100	19,7	4,5	37,9	8,7	50,8	11,7	118,4	27,2	80,9	18,6	127,8	29,3
SPD	468,5	100	27,8	5,9	48,2	10,3	51,3	10,9	123,4	26,3	102,1	21,8	115,6	24,7
AfD	172,5	100	7,1	4,1	20,7	12,0	28,6	16,6	60,6	35,1	32,7	19,0	22,8	13,2
FDP	163,9	100	29,3	17,9	32,3	19,7	25,0	15,2	38,8	23,7	20,8	12,7	17,7	10,8
DIE LINKE	64,3	100	7,8	12,2	16,5	25,6	10,2	15,9	14,3	22,2	9,5	14,8	5,9	9,2
GRÜNE	206,5	100	24,5	11,9	40,7	19,7	35,9	17,4	55,3	26,8	32,7	15,8	17,4	8,4
CSU	–	–	–	–	–	–	–	–	–	–	–	–	–	–
Sonstige darunter:	80,5	100	9,7	12,1	17,7	21,9	16,3	20,2	22,2	27,6	10,3	12,8	4,4	5,5
FREIE WÄHLER	36,6	100	4,0	10,8	7,3	20,0	6,3	17,1	10,9	29,8	5,7	15,7	2,4	6,6
dieBasis	19,7	100	1,5	7,7	3,4	17,1	5,5	27,8	5,8	29,7	2,2	11,4	1,2	6,2

1 Zeilensummen weichen aus methodischen Gründen geringfügig vom amtlichen Ergebnis ab.

Tabelle 4: Wählerschaft der Parteien nach Geschlecht und Altersgruppen in den Ländern

4.1 Erststimmen

Partei	Insgesamt		davon Wählerinnen und Wähler in der Geburtsjahresgruppe											
			1997 – 2003		1987 – 1996		1977 – 1986		1962 – 1976		1952 – 1961		1951 und früher	
			entspricht Altersgruppe etwa von ... bis ... Jahren											
			18 – 24		25 – 34		35 – 44		45 – 59		60 – 69		70 und mehr	
1.000	%	1.000	%	1.000	%	1.000	%	1.000	%	1.000	%	1.000	%	
Thüringen														
Insgesamt														
Insgesamt	1.279,7	100	75,3	5,9	121,3	9,5	191,4	15,0	331,5	25,9	269,1	21,0	291,1	22,7
ungültig	16,6	100	0,9	5,7	1,5	9,1	2,5	15,3	3,4	20,2	3,0	18,0	5,3	31,7
gültig	1.263,1	100	74,4	5,9	119,8	9,5	188,9	15,0	328,1	26,0	266,1	21,1	285,8	22,6
CDU	264,0	100	8,0	3,0	15,7	5,9	34,5	13,1	66,8	25,3	60,1	22,8	78,9	29,9
SPD	299,0	100	11,6	3,9	18,8	6,3	31,2	10,4	63,1	21,1	72,3	24,2	102,0	34,1
AfD	299,0	100	13,2	4,4	32,7	10,9	58,5	19,6	97,7	32,7	60,1	20,1	36,7	12,3
FDP	89,0	100	11,9	13,4	11,8	13,2	16,8	18,9	24,2	27,2	13,5	15,1	10,8	12,2
DIE LINKE	155,6	100	9,9	6,4	15,0	9,6	17,1	11,0	35,1	22,5	36,2	23,2	42,4	27,3
GRÜNE	68,2	100	11,3	16,6	13,0	19,1	12,1	17,7	16,1	23,6	9,3	13,6	6,4	9,5
CSU	–	–	–	–	–	–	–	–	–	–	–	–	–	–
Sonstige darunter:	88,2	100	8,5	9,6	12,9	14,6	18,6	21,1	25,1	28,4	14,7	16,6	8,5	9,6
FREIE WÄHLER¹	29,6	100	1,6	5,4	3,3	11,3	5,7	19,2	9,3	31,3	6,0	20,1	3,7	12,6
dieBasis¹	19,8	100	1,1	5,7	2,5	12,8	4,6	23,4	6,5	32,6	3,4	17,3	1,6	8,1
Frauen														
Zusammen	656,5	100	38,1	5,8	61,1	9,3	92,6	14,1	165,0	25,1	138,5	21,1	161,2	24,6
ungültig	9,8	100	0,5	5,4	1,0	10,3	1,4	14,5	1,8	18,6	1,7	16,9	3,4	34,2
gültig	646,7	100	37,6	5,8	60,0	9,3	91,2	14,1	163,2	25,2	136,8	21,2	157,9	24,4
CDU	141,8	100	3,9	2,7	8,3	5,8	16,6	11,7	33,6	23,7	32,4	22,9	47,0	33,2
SPD	164,3	100	6,2	3,8	9,9	6,0	16,5	10,1	35,6	21,7	39,3	23,9	56,7	34,5
AfD	122,8	100	5,3	4,3	14,5	11,8	23,8	19,4	38,5	31,4	24,4	19,9	16,2	13,2
FDP	47,3	100	4,9	10,5	5,5	11,7	8,8	18,6	13,7	28,9	7,5	15,8	6,8	14,5
DIE LINKE	83,0	100	5,7	6,8	7,9	9,6	9,2	11,1	18,9	22,8	19,3	23,2	22,0	26,5
GRÜNE	38,2	100	7,1	18,5	7,4	19,3	6,3	16,6	8,9	23,3	5,0	12,9	3,6	9,4
CSU	–	–	–	–	–	–	–	–	–	–	–	–	–	–
Sonstige darunter:	49,4	100	4,5	9,1	6,5	13,2	10,0	20,2	14,0	28,3	9,0	18,2	5,4	11,0
FREIE WÄHLER	16,6	100	0,8	4,9	1,7	10,2	3,2	19,3	5,0	29,9	3,5	20,8	2,5	14,8
dieBasis	12,3	100	0,7	5,5	1,5	12,4	2,8	23,0	3,9	31,7	2,2	18,0	1,2	9,4
Männer														
Zusammen	623,2	100	37,2	6,0	60,2	9,7	98,8	15,9	166,5	26,7	130,6	21,0	129,9	20,8
ungültig	6,8	100	0,4	6,1	0,5	7,4	1,1	16,4	1,5	22,3	1,3	19,7	1,9	28,2
gültig	616,4	100	36,8	6,0	59,7	9,7	97,7	15,8	164,9	26,8	129,2	21,0	128,0	20,8
CDU	122,3	100	4,1	3,4	7,4	6,0	18,0	14,7	33,2	27,1	27,7	22,7	31,9	26,1
SPD	134,7	100	5,4	4,0	8,9	6,6	14,7	10,9	27,5	20,4	33,0	24,5	45,2	33,6
AfD	176,2	100	7,9	4,5	18,2	10,3	34,7	19,7	59,2	33,6	35,7	20,3	20,5	11,6
FDP	41,8	100	6,9	16,6	6,3	15,0	8,0	19,1	10,6	25,3	6,0	14,4	4,0	9,6
DIE LINKE	72,6	100	4,2	5,8	7,0	9,7	7,9	10,9	16,2	22,3	16,9	23,2	20,4	28,1
GRÜNE	29,9	100	4,2	14,2	5,6	18,8	5,8	19,3	7,2	23,9	4,3	14,4	2,8	9,5
CSU	–	–	–	–	–	–	–	–	–	–	–	–	–	–
Sonstige darunter:	38,9	100	4,0	10,3	6,4	16,3	8,7	22,3	11,1	28,5	5,7	14,6	3,1	7,9
FREIE WÄHLER	13,0	100	0,8	6,1	1,6	12,6	2,5	19,0	4,3	33,2	2,5	19,2	1,3	9,9
dieBasis	7,5	100	0,5	6,0	1,0	13,5	1,8	24,0	2,6	34,2	1,2	16,3	0,4	5,9

1 Zeilensummen weichen aus methodischen Gründen geringfügig vom amtlichen Ergebnis ab.

Tabelle 4: Wählerschaft der Parteien nach Geschlecht und Altersgruppen in den Ländern

4.1 Erststimmen

Partei	Insgesamt		davon Wählerinnen und Wähler in der Geburtsjahresgruppe											
			1997 – 2003		1987 – 1996		1977 – 1986		1962 – 1976		1952 – 1961		1951 und früher	
			entspricht Altersgruppe etwa von ... bis ... Jahren											
			18 – 24		25 – 34		35 – 44		45 – 59		60 – 69		70 und mehr	
1.000	%	1.000	%	1.000	%	1.000	%	1.000	%	1.000	%	1.000	%	
Rheinland-Pfalz														
Insgesamt														
Insgesamt	2.357,0	100	181,1	7,7	284,2	12,1	297,4	12,6	648,1	27,5	452,6	19,2	493,6	20,9
ungültig	31,4	100	1,4	4,5	2,6	8,2	2,7	8,6	7,3	23,3	6,2	19,9	11,1	35,5
gültig	2.325,7	100	179,7	7,7	281,6	12,1	294,7	12,7	640,8	27,6	446,3	19,2	482,5	20,7
CDU	686,8	100	31,7	4,6	52,8	7,7	70,5	10,3	172,3	25,1	137,8	20,1	221,8	32,3
SPD	697,2	100	40,9	5,9	68,8	9,9	73,9	10,6	188,8	27,1	156,4	22,4	168,3	24,1
AfD	205,8	100	10,0	4,8	28,4	13,8	39,5	19,2	70,7	34,3	35,9	17,4	21,4	10,4
FDP	193,4	100	29,2	15,1	32,3	16,7	27,0	13,9	51,9	26,8	27,7	14,3	25,4	13,1
DIE LINKE	84,1	100	11,5	13,7	15,0	17,8	11,9	14,1	21,7	25,8	16,2	19,2	7,8	9,3
GRÜNE	247,2	100	34,4	13,9	43,6	17,6	35,1	14,2	71,6	28,9	40,9	16,5	21,6	8,7
CSU	–	–	–	–	–	–	–	–	–	–	–	–	–	–
Sonstige darunter:	211,1	100	22,0	10,4	40,8	19,3	36,8	17,4	63,8	30,2	31,4	14,9	16,3	7,7
FREIE WÄHLER ¹	115,0	100	7,3	6,4	20,2	17,6	20,5	17,8	36,5	31,8	19,6	17,0	10,8	9,4
dieBasis ¹	32,1	100	1,9	5,8	5,6	17,4	5,4	16,8	11,9	37,1	5,2	16,1	2,2	6,8
Frauen														
Zusammen	1.205,2	100	89,2	7,4	138,0	11,4	150,2	12,5	324,6	26,9	228,9	19,0	274,4	22,8
ungültig	16,5	100	0,7	4,2	1,1	6,6	1,6	9,7	3,8	23,1	3,4	20,7	5,9	35,7
gültig	1.188,7	100	88,5	7,4	136,9	11,5	148,6	12,5	320,8	27,0	225,5	19,0	268,4	22,6
CDU	355,8	100	15,3	4,3	25,7	7,2	36,3	10,2	83,6	23,5	71,0	19,9	123,9	34,8
SPD	366,3	100	21,4	5,8	33,4	9,1	39,3	10,7	98,7	27,0	78,9	21,5	94,7	25,8
AfD	76,6	100	3,6	4,7	11,1	14,5	14,8	19,3	24,6	32,1	13,8	18,1	8,7	11,3
FDP	92,8	100	10,3	11,1	13,7	14,7	13,2	14,2	26,8	28,9	14,8	15,9	14,1	15,2
DIE LINKE	43,0	100	6,8	15,9	7,3	17,0	5,7	13,2	11,1	25,7	8,2	19,0	3,9	9,1
GRÜNE	140,5	100	20,8	14,8	24,6	17,5	20,0	14,2	40,9	29,1	21,4	15,2	12,8	9,1
CSU	–	–	–	–	–	–	–	–	–	–	–	–	–	–
Sonstige darunter:	113,8	100	10,2	9,0	21,1	18,6	19,4	17,1	35,2	30,9	17,4	15,3	10,4	9,1
FREIE WÄHLER	61,1	100	3,4	5,6	10,8	17,7	10,9	17,9	18,9	31,0	10,4	17,1	6,6	10,8
dieBasis	18,9	100	0,9	4,7	3,0	15,9	3,3	17,2	7,4	38,8	3,0	15,8	1,4	7,6
Männer														
Zusammen	1.151,8	100	91,9	8,0	146,2	12,7	147,2	12,8	323,5	28,1	223,6	19,4	219,3	19,0
ungültig	14,8	100	0,7	4,7	1,5	10,0	1,1	7,4	3,5	23,7	2,8	19,1	5,2	35,1
gültig	1.137,0	100	91,2	8,0	144,8	12,7	146,1	12,9	320,0	28,1	220,8	19,4	214,1	18,8
CDU	331,1	100	16,3	4,9	27,1	8,2	34,3	10,4	88,7	26,8	66,8	20,2	97,9	29,6
SPD	330,9	100	19,6	5,9	35,5	10,7	34,7	10,5	90,1	27,2	77,5	23,4	73,6	22,2
AfD	129,2	100	6,3	4,9	17,3	13,4	24,7	19,1	46,1	35,7	22,0	17,1	12,7	9,8
FDP	100,6	100	18,9	18,8	18,6	18,5	13,8	13,7	25,1	25,0	12,9	12,8	11,2	11,2
DIE LINKE	41,2	100	4,7	11,4	7,7	18,7	6,2	15,1	10,7	26,0	8,0	19,5	3,9	9,4
GRÜNE	106,8	100	13,6	12,7	19,0	17,8	15,1	14,2	30,7	28,8	19,5	18,3	8,8	8,3
CSU	–	–	–	–	–	–	–	–	–	–	–	–	–	–
Sonstige darunter:	97,4	100	11,8	12,1	19,6	20,2	17,4	17,9	28,6	29,4	14,0	14,4	6,0	6,1
FREIE WÄHLER	53,9	100	3,9	7,3	9,4	17,5	9,6	17,8	17,6	32,7	9,1	17,0	4,2	7,8
dieBasis	13,2	100	1,0	7,3	2,6	19,6	2,1	16,3	4,6	34,6	2,2	16,5	0,8	5,7

1 Zeilensummen weichen aus methodischen Gründen geringfügig vom amtlichen Ergebnis ab.

Tabelle 4: Wählerschaft der Parteien nach Geschlecht und Altersgruppen in den Ländern
4.1 Erststimmen

Partei	Insgesamt		davon Wählerinnen und Wähler in der Geburtsjahresgruppe											
			1997 – 2003		1987 – 1996		1977 – 1986		1962 – 1976		1952 – 1961		1951 und früher	
			entspricht Altersgruppe etwa von ... bis ... Jahren											
			18 – 24		25 – 34		35 – 44		45 – 59		60 – 69		70 und mehr	
1.000	%	1.000	%	1.000	%	1.000	%	1.000	%	1.000	%	1.000	%	
Bayern														
Insgesamt														
Insgesamt	7.609,0	100	599,3	7,9	1.051,0	13,8	1.089,3	14,3	2.070,7	27,2	1.361,7	17,9	1.437,0	18,9
ungültig	55,9	100	2,8	5,1	4,4	7,8	6,4	11,5	13,6	24,3	10,4	18,5	18,3	32,7
gültig	7.553,1	100	596,5	7,9	1.046,6	13,9	1.082,9	14,3	2.057,1	27,2	1.351,3	17,9	1.418,7	18,8
CDU	–	–	–	–	–	–	–	–	–	–	–	–	–	–
SPD	1.316,3	100	82,3	6,3	140,0	10,6	150,7	11,4	338,0	25,7	287,1	21,8	318,2	24,2
AfD	634,1	100	36,5	5,8	93,5	14,7	119,3	18,8	209,1	33,0	112,4	17,7	63,3	10,0
FDP	579,8	100	88,9	15,3	118,6	20,5	88,3	15,2	147,6	25,5	75,7	13,1	60,7	10,5
DIE LINKE	187,5	100	29,6	15,8	43,2	23,0	30,2	16,1	42,8	22,8	26,5	14,1	15,2	8,1
GRÜNE	1.023,7	100	122,0	11,9	207,4	20,3	176,8	17,3	278,1	27,2	150,1	14,7	89,4	8,7
CSU	2.788,0	100	132,3	4,7	253,5	9,1	332,2	11,9	727,7	26,1	553,3	19,8	789,1	28,3
Sonstige	1.023,6	100	105,0	10,3	190,3	18,6	185,4	18,1	313,7	30,7	146,3	14,3	82,9	8,1
darunter:														
FREIE WÄHLER¹	577,8	100	53,6	9,3	102,7	17,8	105,6	18,3	180,4	31,2	86,4	14,9	49,1	8,5
dieBasis¹	157,4	100	11,9	7,6	24,1	15,3	31,3	19,9	56,0	35,5	23,5	14,9	10,6	6,7
Frauen														
Zusammen	3.882,6	100	296,1	7,6	522,1	13,4	546,2	14,1	1.044,9	26,9	667,0	17,2	806,4	20,8
ungültig	29,1	100	1,6	5,6	1,8	6,3	3,1	10,7	7,2	24,7	5,3	18,2	10,0	34,4
gültig	3.853,6	100	294,5	7,6	520,3	13,5	543,0	14,1	1.037,7	26,9	661,7	17,2	796,4	20,7
CDU	–	–	–	–	–	–	–	–	–	–	–	–	–	–
SPD	684,7	100	41,9	6,1	71,6	10,5	78,5	11,5	175,0	25,6	140,3	20,5	177,3	25,9
AfD	245,9	100	14,4	5,8	36,8	15,0	44,6	18,1	81,4	33,1	41,2	16,7	27,6	11,2
FDP	267,1	100	34,7	13,0	50,2	18,8	40,5	15,2	72,3	27,1	36,1	13,5	33,3	12,5
DIE LINKE	97,3	100	17,9	18,4	22,4	23,0	15,5	15,9	21,7	22,3	12,5	12,9	7,3	7,5
GRÜNE	560,5	100	69,5	12,4	115,8	20,7	94,9	16,9	151,8	27,1	77,9	13,9	50,5	9,0
CSU	1.443,4	100	62,1	4,3	122,6	8,5	169,1	11,7	361,6	25,0	277,4	19,2	450,7	31,2
Sonstige	554,6	100	54,0	9,7	100,8	18,2	100,0	18,0	173,9	31,4	76,2	13,7	49,6	8,9
darunter:														
FREIE WÄHLER	308,9	100	27,5	8,9	55,0	17,8	56,5	18,3	97,1	31,4	43,3	14,0	29,6	9,6
dieBasis	95,3	100	6,4	6,7	14,7	15,4	19,2	20,2	33,8	35,4	14,1	14,8	7,1	7,5
Männer														
Zusammen	3.726,3	100	303,2	8,1	528,8	14,2	543,2	14,6	1.025,8	27,5	694,7	18,6	630,6	16,9
ungültig	26,8	100	1,2	4,5	2,5	9,5	3,3	12,3	6,4	23,9	5,1	18,9	8,3	31,0
gültig	3.699,5	100	302,0	8,2	526,3	14,2	539,9	14,6	1.019,4	27,6	689,7	18,6	622,3	16,8
CDU	–	–	–	–	–	–	–	–	–	–	–	–	–	–
SPD	631,6	100	40,4	6,4	68,4	10,8	72,2	11,4	163,0	25,8	146,7	23,2	140,9	22,3
AfD	388,1	100	22,1	5,7	56,7	14,6	74,7	19,3	127,8	32,9	71,2	18,3	35,7	9,2
FDP	312,7	100	54,2	17,3	68,4	21,9	47,8	15,3	75,3	24,1	39,6	12,7	27,3	8,7
DIE LINKE	90,2	100	11,7	13,0	20,8	23,1	14,7	16,3	21,2	23,5	14,0	15,5	7,8	8,7
GRÜNE	463,3	100	52,5	11,3	91,6	19,8	81,9	17,7	126,3	27,3	72,1	15,6	38,8	8,4
CSU	1.344,6	100	70,1	5,2	130,9	9,7	163,1	12,1	366,1	27,2	276,0	20,5	338,4	25,2
Sonstige	469,0	100	51,0	10,9	89,4	19,1	85,4	18,2	139,8	29,8	70,0	14,9	33,3	7,1
darunter:														
FREIE WÄHLER	268,9	100	26,2	9,7	47,6	17,7	49,1	18,3	83,4	31,0	43,1	16,0	19,6	7,3
dieBasis	62,2	100	5,6	9,0	9,5	15,2	12,1	19,4	22,2	35,7	9,3	15,0	3,5	5,6

1 Zeilensummen weichen aus methodischen Gründen geringfügig vom amtlichen Ergebnis ab.

Tabelle 4: Wählerschaft der Parteien nach Geschlecht und Altersgruppen in den Ländern
4.1 Erststimmen

Partei	Insgesamt		davon Wählerinnen und Wähler in der Geburtsjahresgruppe											
			1997 – 2003		1987 – 1996		1977 – 1986		1962 – 1976		1952 – 1961		1951 und früher	
			entspricht Altersgruppe etwa von ... bis ... Jahren											
			18 – 24		25 – 34		35 – 44		45 – 59		60 – 69		70 und mehr	
1.000	%	1.000	%	1.000	%	1.000	%	1.000	%	1.000	%	1.000	%	
Baden-Württemberg														
Insgesamt														
Insgesamt	5.997,3	100	486,5	8,1	832,3	13,9	824,4	13,7	1.620,6	27,0	1.045,3	17,4	1.188,1	19,8
ungültig	54,6	100	2,4	4,5	4,9	9,0	4,9	9,0	13,0	23,8	10,7	19,6	18,7	34,2
gültig	5.942,7	100	484,1	8,1	827,5	13,9	819,5	13,8	1.607,6	27,1	1.034,6	17,4	1.169,5	19,7
CDU	1.767,3	100	79,6	4,5	162,6	9,2	203,9	11,5	461,7	26,1	330,1	18,7	529,4	30,0
SPD	1.247,5	100	73,2	5,9	136,3	10,9	135,8	10,9	321,0	25,7	259,4	20,8	321,8	25,8
AfD	561,1	100	26,0	4,6	74,6	13,3	103,3	18,4	190,5	34,0	103,0	18,4	63,6	11,3
FDP	711,7	100	104,1	14,6	132,7	18,6	103,8	14,6	180,6	25,4	96,5	13,6	93,9	13,2
DIE LINKE	175,7	100	29,2	16,6	39,0	22,2	27,2	15,5	42,3	24,1	24,6	14,0	13,4	7,7
GRÜNE	1.058,3	100	121,7	11,5	195,2	18,4	162,8	15,4	288,1	27,2	173,1	16,4	117,4	11,1
CSU	–	–	–	–	–	–	–	–	–	–	–	–	–	–
Sonstige darunter:	421,2	100	50,3	11,9	87,1	20,7	82,8	19,6	123,4	29,3	47,8	11,4	29,8	7,1
FREIE WÄHLER ¹	137,5	100	11,3	8,2	25,4	18,5	27,2	19,8	45,8	33,3	16,6	12,1	11,1	8,1
dieBasis ¹	127,7	100	7,8	6,1	19,9	15,6	27,4	21,4	44,5	34,9	17,9	14,0	10,1	7,9
Frauen														
Zusammen	3.053,3	100	237,8	7,8	411,3	13,5	410,3	13,4	811,7	26,6	530,4	17,4	651,8	21,3
ungültig	29,4	100	1,4	4,8	2,4	8,3	2,4	8,3	6,7	22,7	5,4	18,3	11,0	37,5
gültig	3.023,9	100	236,4	7,8	408,9	13,5	407,9	13,5	805,0	26,6	525,0	17,4	640,7	21,2
CDU	905,7	100	38,3	4,2	80,4	8,9	100,4	11,1	223,1	24,6	170,3	18,8	293,1	32,4
SPD	662,4	100	38,2	5,8	70,8	10,7	73,2	11,0	168,5	25,4	132,5	20,0	179,2	27,1
AfD	216,1	100	8,9	4,1	29,7	13,8	39,3	18,2	70,8	32,8	42,0	19,4	25,4	11,7
FDP	335,1	100	40,0	11,9	55,3	16,5	50,2	15,0	91,1	27,2	46,9	14,0	51,7	15,4
DIE LINKE	92,8	100	18,3	19,7	20,7	22,4	14,0	15,0	21,6	23,3	11,7	12,6	6,5	7,0
GRÜNE	582,2	100	68,8	11,8	107,8	18,5	87,1	15,0	158,9	27,3	93,4	16,0	66,1	11,4
CSU	–	–	–	–	–	–	–	–	–	–	–	–	–	–
Sonstige darunter:	229,6	100	23,9	10,4	44,1	19,2	43,7	19,0	70,9	30,9	28,2	12,3	18,7	8,1
FREIE WÄHLER	72,8	100	6,1	8,4	13,3	18,3	13,9	19,1	23,9	32,9	9,2	12,6	6,3	8,7
dieBasis	79,4	100	4,4	5,5	11,9	15,0	16,7	21,1	27,7	34,8	11,4	14,4	7,2	9,1
Männer														
Zusammen	2.944,0	100	248,7	8,4	421,0	14,3	414,1	14,1	808,9	27,5	514,9	17,5	536,4	18,2
ungültig	25,2	100	1,0	4,0	2,5	9,7	2,4	9,7	6,3	25,1	5,3	21,2	7,6	30,3
gültig	2.918,8	100	247,7	8,5	418,6	14,3	411,6	14,1	802,6	27,5	509,6	17,5	528,7	18,1
CDU	861,6	100	41,2	4,8	82,2	9,5	103,5	12,0	238,5	27,7	159,8	18,5	236,3	27,4
SPD	585,1	100	35,0	6,0	65,5	11,2	62,6	10,7	152,6	26,1	126,9	21,7	142,5	24,4
AfD	345,0	100	17,1	5,0	44,9	13,0	64,0	18,5	119,7	34,7	61,1	17,7	38,2	11,1
FDP	376,6	100	64,2	17,0	77,4	20,6	53,6	14,2	89,5	23,8	49,7	13,2	42,2	11,2
DIE LINKE	82,9	100	10,9	13,1	18,3	22,0	13,2	16,0	20,7	25,0	12,9	15,5	6,9	8,4
GRÜNE	476,1	100	52,9	11,1	87,4	18,4	75,7	15,9	129,1	27,1	79,7	16,7	51,3	10,8
CSU	–	–	–	–	–	–	–	–	–	–	–	–	–	–
Sonstige darunter:	191,6	100	26,4	13,8	42,9	22,4	39,0	20,4	52,5	27,4	19,6	10,2	11,1	5,8
FREIE WÄHLER	64,7	100	5,2	8,1	12,1	18,7	13,3	20,5	21,9	33,8	7,4	11,5	4,8	7,4
dieBasis	48,3	100	3,4	7,1	8,0	16,5	10,7	22,1	16,9	34,9	6,5	13,4	2,9	5,9

1 Zeilensummen weichen aus methodischen Gründen geringfügig vom amtlichen Ergebnis ab.

Tabelle 4: Wählerschaft der Parteien nach Geschlecht und Altersgruppen in den Ländern
4.1 Erststimmen

Partei	Insgesamt		davon Wählerinnen und Wähler in der Geburtsjahresgruppe											
			1997 – 2003		1987 – 1996		1977 – 1986		1962 – 1976		1952 – 1961		1951 und früher	
			entspricht Altersgruppe etwa von ... bis ... Jahren											
			18 – 24		25 – 34		35 – 44		45 – 59		60 – 69		70 und mehr	
1.000	%	1.000	%	1.000	%	1.000	%	1.000	%	1.000	%	1.000	%	
Saarland														
Insgesamt														
Insgesamt	584,0	100	37,4	6,4	68,1	11,7	72,5	12,4	148,7	25,5	120,0	20,5	137,2	23,5
ungültig	10,9	100	0,9	8,1	1,4	12,9	1,6	14,7	2,5	23,2	2,0	18,6	2,4	22,5
gültig	573,1	100	36,6	6,4	66,7	11,6	70,9	12,4	146,2	25,5	118,0	20,6	134,8	23,5
CDU	159,3	100	5,5	3,4	12,7	8,0	16,4	10,3	36,4	22,9	32,3	20,3	56,0	35,2
SPD	208,3	100	10,7	5,2	19,5	9,4	20,7	9,9	53,2	25,6	49,0	23,5	55,2	26,5
AfD	56,2	100	2,1	3,7	8,2	14,6	10,5	18,7	17,7	31,6	11,1	19,7	6,6	11,8
FDP	46,8	100	5,8	12,4	6,8	14,6	6,8	14,5	11,7	25,1	8,1	17,3	7,5	16,1
DIE LINKE	30,2	100	3,7	12,1	4,9	16,4	4,5	15,0	8,0	26,5	5,6	18,6	3,5	11,4
GRÜNE	31,1	100	4,2	13,6	6,7	21,5	4,7	15,2	7,8	25,1	5,3	16,9	2,4	7,6
CSU	–	–	–	–	–	–	–	–	–	–	–	–	–	–
Sonstige darunter:	41,1	100	4,6	11,1	7,9	19,2	7,3	17,7	11,2	27,3	6,7	16,2	3,5	8,5
FREIE WÄHLER ¹	15,2	100	0,9	5,9	2,2	14,2	2,5	16,6	4,5	29,6	3,2	20,8	2,0	12,9
dieBasis ¹	8,7	100	0,6	6,5	1,2	13,7	1,8	20,2	2,9	33,7	1,6	18,0	0,7	7,8
Frauen														
Zusammen	301,9	100	18,1	6,0	33,5	11,1	35,4	11,7	76,2	25,2	61,4	20,3	77,3	25,6
ungültig	5,2	100	0,3	5,2	0,5	10,4	0,7	13,1	1,2	22,9	1,1	21,6	1,4	26,8
gültig	296,7	100	17,8	6,0	32,9	11,1	34,8	11,7	75,0	25,3	60,3	20,3	76,0	25,6
CDU	85,4	100	2,7	3,1	6,2	7,3	8,2	9,5	18,2	21,3	17,5	20,5	32,7	38,3
SPD	112,1	100	5,6	5,0	10,3	9,2	10,9	9,7	29,2	26,0	24,9	22,2	31,2	27,9
AfD	21,6	100	0,7	3,4	3,2	14,8	3,9	17,9	6,6	30,7	4,5	20,6	2,7	12,5
FDP	22,3	100	1,9	8,5	3,0	13,6	3,0	13,4	6,1	27,5	4,1	18,5	4,1	18,5
DIE LINKE	15,7	100	2,2	13,9	2,5	15,9	2,3	14,8	4,2	27,0	2,8	17,7	1,7	10,8
GRÜNE	17,5	100	2,4	13,5	3,8	21,8	2,7	15,6	4,4	25,0	2,8	16,0	1,4	8,0
CSU	–	–	–	–	–	–	–	–	–	–	–	–	–	–
Sonstige darunter:	22,1	100	2,3	10,5	3,9	17,5	3,8	17,4	6,2	28,2	3,7	16,8	2,1	9,6
FREIE WÄHLER	8,2	100	0,4	4,8	1,1	13,7	1,4	17,1	2,4	28,9	1,7	21,1	1,2	14,5
dieBasis	5,3	100	0,4	7,8	0,6	11,3	1,0	19,6	1,9	35,7	0,9	16,5	0,5	9,1
Männer														
Zusammen	282,1	100	19,4	6,9	34,7	12,3	37,0	13,1	72,6	25,7	58,6	20,8	59,9	21,2
ungültig	5,7	100	0,6	10,7	0,9	15,2	0,9	16,0	1,3	23,4	0,9	15,9	1,1	18,7
gültig	276,4	100	18,8	6,8	33,8	12,2	36,1	13,1	71,2	25,8	57,7	20,9	58,8	21,3
CDU	74,0	100	2,8	3,8	6,4	8,7	8,2	11,1	18,3	24,7	14,8	20,1	23,4	31,6
SPD	96,2	100	5,1	5,3	9,2	9,6	9,8	10,2	24,0	25,0	24,0	25,0	24,0	24,9
AfD	34,6	100	1,3	3,9	5,0	14,4	6,6	19,2	11,1	32,1	6,6	19,1	3,9	11,3
FDP	24,5	100	3,9	15,9	3,8	15,5	3,8	15,5	5,6	22,9	4,0	16,2	3,4	13,9
DIE LINKE	14,6	100	1,5	10,2	2,5	16,9	2,2	15,2	3,8	26,0	2,8	19,5	1,8	12,1
GRÜNE	13,6	100	1,9	13,7	2,9	21,1	2,0	14,8	3,4	25,1	2,5	18,1	1,0	7,2
CSU	–	–	–	–	–	–	–	–	–	–	–	–	–	–
Sonstige darunter:	19,0	100	2,2	11,8	4,0	21,2	3,4	18,0	5,0	26,3	2,9	15,4	1,4	7,2
FREIE WÄHLER	7,0	100	0,5	7,2	1,0	14,9	1,1	15,9	2,1	30,4	1,4	20,5	0,8	11,1
dieBasis	3,4	100	0,2	4,5	0,6	17,3	0,7	21,1	1,0	30,6	0,7	20,4	0,2	6,0

1 Zeilensummen weichen aus methodischen Gründen geringfügig vom amtlichen Ergebnis ab.

Tabelle 4: Wählerschaft der Parteien nach Geschlecht und Altersgruppen in den Ländern
4.1 Erststimmen

Partei	Insgesamt		davon Wählerinnen und Wähler in der Geburtsjahresgruppe											
			1997 – 2003		1987 – 1996		1977 – 1986		1962 – 1976		1952 – 1961		1951 und früher	
			entspricht Altersgruppe etwa von ... bis ... Jahren											
			18 – 24		25 – 34		35 – 44		45 – 59		60 – 69		70 und mehr	
1.000	%	1.000	%	1.000	%	1.000	%	1.000	%	1.000	%	1.000	%	
Nachrichtlich: Früheres Bundesgebiet und Berlin-West														
Insgesamt¹														
Insgesamt	38.565,5	100	3.037,2	7,9	5.116,3	13,3	5.199,9	13,5	10.460,9	27,1	6.802,6	17,6	7.948,6	20,6
ungültig	382,1	100	20,0	5,2	35,9	9,4	38,1	10,0	89,8	23,5	72,8	19,1	125,5	32,8
gültig	38.183,4	100	3.017,3	7,9	5.080,4	13,3	5.161,8	13,5	10.371,1	27,2	6.729,8	17,6	7.823,1	20,5
CDU	8.762,9	100	380,9	4,3	731,1	8,3	979,5	11,2	2.283,5	26,1	1.594,0	18,2	2.794,0	31,9
SPD	10.385,8	100	596,1	5,7	1.076,1	10,4	1.142,6	11,0	2.774,3	26,7	2.186,5	21,1	2.610,2	25,1
AfD	2.987,1	100	146,9	4,9	404,4	13,5	555,9	18,6	1.011,0	33,8	537,4	18,0	331,4	11,1
FDP	3.402,0	100	516,9	15,2	629,0	18,5	495,1	14,6	870,6	25,6	445,6	13,1	444,8	13,1
DIE LINKE	1.295,6	100	204,5	15,8	289,7	22,4	202,7	15,6	307,1	23,7	185,9	14,3	105,7	8,2
GRÜNE	5.824,0	100	733,9	12,6	1.151,1	19,8	939,8	16,1	1.579,5	27,1	875,4	15,0	544,4	9,3
CSU	2.788,0	100	132,3	4,7	253,5	9,1	332,2	11,9	727,7	26,1	553,3	19,8	789,1	28,3
Sonstige darunter:	2.738,1	100	305,9	11,2	545,5	19,9	514,1	18,8	817,5	29,9	351,6	12,8	203,5	7,4
FREIE WÄHLER	1.112,3	100	96,1	8,6	198,8	17,9	203,3	18,3	355,1	31,9	164,0	14,7	95,1	8,5
dieBasis	595,6	100	40,4	6,8	91,8	15,4	124,0	20,8	209,0	35,1	85,2	14,3	45,2	7,6
Frauen														
Zusammen	19.847,0	100	1.511,9	7,6	2.548,4	12,8	2.634,3	13,3	5.298,0	26,7	3.446,9	17,4	4.407,4	22,2
ungültig	208,5	100	10,4	5,0	17,5	8,4	20,9	10,0	48,3	23,2	38,4	18,4	73,0	35,0
gültig	19.638,4	100	1.501,5	7,6	2.530,9	12,9	2.613,4	13,3	5.249,6	26,7	3.408,5	17,4	4.334,5	22,1
CDU	4.556,6	100	182,4	4,0	360,1	7,9	497,5	10,9	1.115,4	24,5	829,2	18,2	1.572,0	34,5
SPD	5.471,5	100	307,5	5,6	551,2	10,1	608,0	11,1	1.449,0	26,5	1.110,4	20,3	1.445,5	26,4
AfD	1.150,0	100	56,4	4,9	160,3	13,9	210,7	18,3	377,0	32,8	209,2	18,2	136,4	11,9
FDP	1.600,0	100	193,3	12,1	261,7	16,4	236,3	14,8	438,9	27,4	223,3	14,0	246,3	15,4
DIE LINKE	668,9	100	122,5	18,3	149,2	22,3	102,2	15,3	156,7	23,4	88,5	13,2	49,8	7,5
GRÜNE	3.279,4	100	426,9	13,0	652,6	19,9	517,4	15,8	894,9	27,3	478,7	14,6	309,0	9,4
CSU	1.443,4	100	62,1	4,3	122,6	8,5	169,1	11,7	361,6	25,0	277,4	19,2	450,7	31,2
Sonstige darunter:	1.468,7	100	150,4	10,2	273,3	18,6	272,2	18,5	456,1	31,1	191,9	13,1	124,8	8,5
FREIE WÄHLER	589,4	100	48,2	8,2	103,9	17,6	107,4	18,2	189,1	32,1	84,1	14,3	56,7	9,6
dieBasis	356,2	100	21,5	6,0	52,2	14,6	73,0	20,5	127,4	35,8	52,0	14,6	30,2	8,5
Männer														
Zusammen	18.718,5	100	1.525,3	8,1	2.567,9	13,7	2.565,6	13,7	5.162,9	27,6	3.355,6	17,9	3.541,2	18,9
ungültig	173,6	100	9,6	5,5	18,4	10,6	17,2	9,9	41,5	23,9	34,4	19,8	52,5	30,3
gültig	18.545,0	100	1.515,7	8,2	2.549,4	13,7	2.548,5	13,7	5.121,4	27,6	3.321,3	17,9	3.488,6	18,8
CDU	4.206,3	100	198,5	4,7	371,0	8,8	482,0	11,5	1.168,1	27,8	764,8	18,2	1.222,0	29,1
SPD	4.914,3	100	288,6	5,9	524,9	10,7	534,6	10,9	1.325,3	27,0	1.076,1	21,9	1.164,7	23,7
AfD	1.837,1	100	90,5	4,9	244,2	13,3	345,3	18,8	633,9	34,5	328,3	17,9	195,0	10,6
FDP	1.802,0	100	323,6	18,0	367,3	20,4	258,8	14,4	431,7	24,0	222,3	12,3	198,5	11,0
DIE LINKE	626,6	100	82,0	13,1	140,5	22,4	100,5	16,0	150,4	24,0	97,4	15,5	55,9	8,9
GRÜNE	2.544,6	100	307,0	12,1	498,5	19,6	422,4	16,6	684,6	26,9	396,7	15,6	235,4	9,2
CSU	1.344,6	100	70,1	5,2	130,9	9,7	163,1	12,1	366,1	27,2	276,0	20,5	338,4	25,2
Sonstige darunter:	1.269,4	100	155,5	12,2	272,3	21,4	241,9	19,1	361,3	28,5	159,7	12,6	78,7	6,2
FREIE WÄHLER	523,0	100	47,8	9,1	95,0	18,2	95,9	18,3	165,9	31,7	79,9	15,3	38,4	7,3
dieBasis	239,4	100	18,9	7,9	39,6	16,5	51,0	21,3	81,6	34,1	33,3	13,9	15,0	6,3

1 Zeilensummen weichen aus methodischen Gründen geringfügig vom amtlichen Ergebnis ab.

Tabelle 4: Wählerschaft der Parteien nach Geschlecht und Altersgruppen in den Ländern
4.1 Erststimmen

Partei	Insgesamt		davon Wählerinnen und Wähler in der Geburtsjahresgruppe											
			1997 – 2003		1987 – 1996		1977 – 1986		1962 – 1976		1952 – 1961		1951 und früher	
			entspricht Altersgruppe etwa von ... bis ... Jahren											
			18 – 24		25 – 34		35 – 44		45 – 59		60 – 69		70 und mehr	
1.000	%	1.000	%	1.000	%	1.000	%	1.000	%	1.000	%	1.000	%	
Nachrichtlich: Neue Länder und Berlin-Ost														
Insgesamt¹														
Insgesamt	8.289,0	100	487,6	5,9	876,4	10,6	1.267,1	15,3	2.143,2	25,9	1.633,4	19,7	1.881,4	22,7
ungültig	110,4	100	5,5	5,0	9,0	8,2	13,4	12,1	21,9	19,8	22,8	20,7	37,7	34,2
gültig	8.178,6	100	482,0	5,9	867,4	10,6	1.253,7	15,3	2.121,3	25,9	1.610,6	19,7	1.843,7	22,5
CDU	1.688,7	100	53,8	3,2	104,2	6,2	217,7	12,9	438,2	25,9	371,0	22,0	503,8	29,8
SPD	1.848,9	100	71,2	3,9	127,4	6,9	200,0	10,8	397,4	21,5	420,9	22,8	631,9	34,2
AfD	1.708,5	100	71,1	4,2	184,0	10,8	324,2	19,0	548,5	32,1	345,0	20,2	235,6	13,8
FDP	641,0	100	75,9	11,8	89,5	14,0	114,1	17,8	180,6	28,2	100,5	15,7	80,4	12,5
DIE LINKE	1.012,0	100	71,9	7,1	118,2	11,7	120,9	11,9	216,6	21,4	208,7	20,6	275,8	27,3
GRÜNE	645,1	100	82,6	12,8	138,7	21,5	141,4	21,9	158,6	24,6	69,1	10,7	54,6	8,5
CSU	–	–	–	–	–	–	–	–	–	–	–	–	–	–
Sonstige darunter:	634,5	100	55,5	8,8	105,4	16,6	135,3	21,3	181,4	28,6	95,4	15,0	61,4	9,7
FREIE WÄHLER	204,3	100	10,7	5,2	25,6	12,5	39,7	19,4	61,4	30,1	41,4	20,3	25,5	12,5
dieBasis	138,4	100	7,9	5,7	19,8	14,3	31,2	22,6	48,5	35,0	20,2	14,6	10,8	7,8
Frauen														
Zusammen	4.272,8	100	241,2	5,6	441,3	10,3	626,0	14,7	1.064,0	24,9	850,0	19,9	1.050,3	24,6
ungültig	63,7	100	3,3	5,2	4,9	7,7	7,2	11,3	12,0	18,9	12,8	20,1	23,5	36,9
gültig	4.209,1	100	237,8	5,7	436,4	10,4	618,9	14,7	1.051,9	25,0	837,2	19,9	1.026,8	24,4
CDU	912,6	100	25,7	2,8	53,9	5,9	113,8	12,5	217,8	23,9	199,7	21,9	301,8	33,1
SPD	1.026,1	100	36,4	3,6	67,5	6,6	107,4	10,5	220,3	21,5	234,0	22,8	360,4	35,1
AfD	691,0	100	29,3	4,2	80,1	11,6	129,3	18,7	210,6	30,5	140,5	20,3	101,2	14,6
FDP	332,6	100	30,8	9,3	40,5	12,2	58,2	17,5	98,5	29,6	56,5	17,0	48,1	14,5
DIE LINKE	530,9	100	39,3	7,4	59,3	11,2	60,7	11,4	115,0	21,7	111,6	21,0	145,0	27,3
GRÜNE	358,7	100	47,6	13,3	79,6	22,2	77,5	21,6	85,7	23,9	37,4	10,4	30,8	8,6
CSU	–	–	–	–	–	–	–	–	–	–	–	–	–	–
Sonstige darunter:	357,2	100	28,8	8,1	55,6	15,6	71,9	20,1	104,0	29,1	57,4	16,1	39,5	11,1
FREIE WÄHLER	114,2	100	5,9	5,1	13,5	11,9	21,7	19,0	33,7	29,5	23,9	20,9	15,5	13,6
dieBasis	83,1	100	4,8	5,7	11,6	13,9	18,1	21,8	28,8	34,7	12,5	15,0	7,3	8,8
Männer														
Zusammen	4.016,2	100	246,4	6,1	435,1	10,8	641,0	16,0	1.079,2	26,9	783,4	19,5	831,1	20,7
ungültig	46,7	100	2,2	4,8	4,1	8,8	6,2	13,3	9,9	21,2	10,0	21,4	14,2	30,5
gültig	3.969,5	100	244,2	6,2	431,0	10,9	634,8	16,0	1.069,4	26,9	773,3	19,5	816,8	20,6
CDU	776,1	100	28,1	3,6	50,3	6,5	103,9	13,4	220,4	28,4	171,3	22,1	202,1	26,0
SPD	822,8	100	34,8	4,2	59,9	7,3	92,6	11,3	177,0	21,5	186,9	22,7	271,5	33,0
AfD	1.017,5	100	41,8	4,1	103,9	10,2	194,9	19,2	337,9	33,2	204,5	20,1	134,5	13,2
FDP	308,3	100	45,1	14,6	48,9	15,9	55,9	18,1	82,1	26,6	44,0	14,3	32,3	10,5
DIE LINKE	481,1	100	32,6	6,8	58,9	12,2	60,2	12,5	101,6	21,1	97,1	20,2	130,8	27,2
GRÜNE	286,4	100	35,0	12,2	59,1	20,6	63,9	22,3	72,9	25,5	31,7	11,1	23,8	8,3
CSU	–	–	–	–	–	–	–	–	–	–	–	–	–	–
Sonstige darunter:	277,3	100	26,7	9,6	49,9	18,0	63,4	22,8	77,4	27,9	38,0	13,7	22,0	7,9
FREIE WÄHLER	90,1	100	4,8	5,4	12,1	13,4	18,0	19,9	27,8	30,8	17,5	19,4	10,0	11,1
dieBasis	55,3	100	3,1	5,6	8,3	14,9	13,1	23,7	19,7	35,5	7,7	14,0	3,5	6,2

1 Zeilensummen weichen aus methodischen Gründen geringfügig vom amtlichen Ergebnis ab.

Tabelle 4: Wählerschaft der Parteien nach Geschlecht und Altersgruppen in den Ländern
4.2 Zweitstimmen

Partei	Insgesamt		davon Wählerinnen und Wähler in der Geburtsjahresgruppe											
			1997 – 2003		1987 – 1996		1977 – 1986		1962 – 1976		1952 – 1961		1951 und früher	
			entspricht Altersgruppe etwa von ... bis ... Jahren											
			18 – 24		25 – 34		35 – 44		45 – 59		60 – 69		70 und mehr	
1.000	%	1.000	%	1.000	%	1.000	%	1.000	%	1.000	%	1.000	%	
Deutschland														
Insgesamt														
Insgesamt	46.854,5	100	3.524,8	7,5	5.992,7	12,8	6.467,0	13,8	12.604,1	26,9	8.436,0	18,0	9.830,0	21,0
ungültig	412,5	100	19,8	4,8	35,8	8,7	41,0	9,9	86,3	20,9	78,6	19,0	151,0	36,6
gültig	46.442,0	100	3.505,0	7,5	5.956,9	12,8	6.425,9	13,8	12.517,8	27,0	8.357,4	18,0	9.679,0	20,8
CDU	8.775,5	100	287,5	3,3	611,1	7,0	932,0	10,6	2.260,6	25,8	1.702,8	19,4	2.981,5	34,0
SPD	11.955,4	100	545,6	4,6	1.037,8	8,7	1.236,3	10,3	3.182,4	26,6	2.646,6	22,1	3.306,7	27,7
AfD	4.803,9	100	223,8	4,7	595,1	12,4	903,0	18,8	1.604,3	33,4	895,2	18,6	582,5	12,1
FDP	5.320,0	100	719,8	13,5	888,1	16,7	798,8	15,0	1.416,2	26,6	753,3	14,2	743,8	14,0
DIE LINKE	2.270,9	100	273,3	12,0	394,6	17,4	308,3	13,6	515,4	22,7	405,1	17,8	374,2	16,5
GRÜNE	6.852,2	100	840,8	12,3	1.362,9	19,9	1.199,1	17,5	1.826,7	26,7	982,5	14,3	640,1	9,3
CSU	2.402,8	100	89,8	3,7	197,2	8,2	269,0	11,2	617,8	25,7	492,9	20,5	736,1	30,6
Sonstige darunter:	4.061,3	100	524,4	12,9	870,1	21,4	779,4	19,2	1.094,3	26,9	479,2	11,8	314,0	7,7
FREIE WÄHLER	1.127,8	100	87,2	7,7	186,9	16,6	209,7	18,6	344,2	30,5	177,4	15,7	122,4	10,9
dieBasis	630,2	100	38,6	6,1	92,9	14,7	133,8	21,2	221,7	35,2	95,7	15,2	47,5	7,5
Frauen														
Zusammen	24.119,8	100	1.753,1	7,3	2.989,7	12,4	3.260,3	13,5	6.361,9	26,4	4.297,0	17,8	5.457,7	22,6
ungültig	237,2	100	11,2	4,7	18,6	7,9	23,1	9,8	48,4	20,4	43,6	18,4	92,3	38,9
gültig	23.882,6	100	1.741,9	7,3	2.971,1	12,4	3.237,2	13,6	6.313,5	26,4	4.253,4	17,8	5.365,4	22,5
CDU	4.664,5	100	142,7	3,1	310,0	6,6	485,2	10,4	1.122,2	24,1	895,7	19,2	1.708,7	36,6
SPD	6.430,2	100	287,6	4,5	550,8	8,6	674,0	10,5	1.692,9	26,3	1.380,9	21,5	1.843,8	28,7
AfD	1.867,5	100	87,5	4,7	238,7	12,8	348,6	18,7	600,3	32,1	351,3	18,8	241,0	12,9
FDP	2.428,2	100	258,6	10,7	357,1	14,7	363,4	15,0	676,3	27,9	372,2	15,3	400,5	16,5
DIE LINKE	1.136,4	100	155,0	13,6	189,4	16,7	147,6	13,0	259,9	22,9	197,9	17,4	186,7	16,4
GRÜNE	3.817,5	100	492,7	12,9	770,5	20,2	654,9	17,2	1.010,7	26,5	525,9	13,8	362,9	9,5
CSU	1.255,6	100	43,6	3,5	99,5	7,9	137,4	10,9	310,4	24,7	246,6	19,6	418,2	33,3
Sonstige darunter:	2.282,7	100	274,1	12,0	455,1	19,9	426,0	18,7	640,7	28,1	283,0	12,4	203,7	8,9
FREIE WÄHLER	611,0	100	43,6	7,1	96,4	15,8	112,4	18,4	188,5	30,9	94,6	15,5	75,5	12,4
dieBasis	383,7	100	21,6	5,6	54,1	14,1	79,8	20,8	135,5	35,3	60,0	15,6	32,8	8,5
Männer														
Zusammen	22.734,7	100	1.771,7	7,8	3.003,0	13,2	3.206,7	14,1	6.242,2	27,5	4.139,0	18,2	4.372,2	19,2
ungültig	175,2	100	8,6	4,9	17,2	9,8	17,9	10,2	37,9	21,6	35,0	20,0	58,7	33,5
gültig	22.559,5	100	1.763,1	7,8	2.985,8	13,2	3.188,8	14,1	6.204,3	27,5	4.104,0	18,2	4.313,5	19,1
CDU	4.111,0	100	144,7	3,5	301,1	7,3	446,8	10,9	1.138,4	27,7	807,1	19,6	1.272,8	31,0
SPD	5.525,3	100	258,0	4,7	487,0	8,8	562,3	10,2	1.489,5	27,0	1.265,7	22,9	1.462,9	26,5
AfD	2.936,4	100	136,3	4,6	356,4	12,1	554,4	18,9	1.004,0	34,2	543,8	18,5	341,5	11,6
FDP	2.891,8	100	461,1	15,9	531,0	18,4	435,4	15,1	739,9	25,6	381,1	13,2	343,3	11,9
DIE LINKE	1.134,5	100	118,4	10,4	205,2	18,1	160,6	14,2	255,5	22,5	207,3	18,3	187,5	16,5
GRÜNE	3.034,7	100	348,1	11,5	592,4	19,5	544,2	17,9	816,0	26,9	456,6	15,0	277,3	9,1
CSU	1.147,2	100	46,2	4,0	97,6	8,5	131,7	11,5	307,5	26,8	246,3	21,5	317,9	27,7
Sonstige darunter:	1.778,7	100	250,2	14,1	415,0	23,3	353,4	19,9	453,6	25,5	196,1	11,0	110,3	6,2
FREIE WÄHLER	516,8	100	43,6	8,4	90,5	17,5	97,3	18,8	155,7	30,1	82,9	16,0	46,9	9,1
dieBasis	246,5	100	17,0	6,9	38,8	15,7	54,0	21,9	86,2	35,0	35,8	14,5	14,7	6,0

Tabelle 4: Wählerschaft der Parteien nach Geschlecht und Altersgruppen in den Ländern
4.2 Zweitstimmen

Partei	Insgesamt		davon Wählerinnen und Wähler in der Geburtsjahresgruppe											
			1997 – 2003		1987 – 1996		1977 – 1986		1962 – 1976		1952 – 1961		1951 und früher	
			entspricht Altersgruppe etwa von ... bis ... Jahren											
			18 – 24		25 – 34		35 – 44		45 – 59		60 – 69		70 und mehr	
1.000	%	1.000	%	1.000	%	1.000	%	1.000	%	1.000	%	1.000	%	
Schleswig-Holstein														
Insgesamt														
Insgesamt	1.776,1	100	132,4	7,5	196,5	11,1	228,5	12,9	501,1	28,2	306,9	17,3	410,8	23,1
ungültig	13,4	100	0,9	6,5	1,0	7,6	1,0	7,5	2,6	19,1	2,2	16,4	5,7	42,8
gültig	1.762,8	100	131,5	7,5	195,4	11,1	227,5	12,9	498,6	28,3	304,7	17,3	405,0	23,0
CDU	388,4	100	10,9	2,8	22,8	5,9	39,7	10,2	104,1	26,8	66,8	17,2	144,1	37,1
SPD	494,1	100	22,6	4,6	38,0	7,7	51,5	10,4	137,2	27,8	103,4	20,9	141,5	28,6
AfD	119,6	100	6,2	5,2	18,4	15,4	22,3	18,7	39,8	33,3	18,5	15,4	14,4	12,0
FDP	220,0	100	28,9	13,1	31,5	14,3	29,2	13,3	59,1	26,8	29,9	13,6	41,5	18,9
DIE LINKE	64,2	100	9,9	15,4	11,1	17,3	9,5	14,7	17,1	26,6	10,7	16,6	6,0	9,4
GRÜNE	322,8	100	35,8	11,1	45,4	14,1	47,5	14,7	93,6	29,0	56,1	17,4	44,3	13,7
CSU	–	–	–	–	–	–	–	–	–	–	–	–	–	–
Sonstige darunter:	153,7	100	17,3	11,3	28,3	18,4	27,8	18,1	47,7	31,0	19,4	12,6	13,2	8,6
FREIE WÄHLER	17,0	100	1,4	8,5	2,8	16,2	3,4	19,8	6,1	35,6	2,1	12,3	1,3	7,6
dieBasis	23,4	100	0,8	3,4	2,7	11,6	5,0	21,6	9,0	38,4	4,2	18,1	1,6	7,0
Frauen														
Zusammen	920,3	100	65,8	7,2	99,9	10,9	121,2	13,2	255,8	27,8	156,6	17,0	221,0	24,0
ungültig	7,0	100	0,3	3,9	0,6	9,0	0,6	8,5	1,4	20,1	0,9	12,7	3,2	45,8
gültig	913,2	100	65,6	7,2	99,2	10,9	120,6	13,2	254,4	27,9	155,7	17,1	217,7	23,8
CDU	201,7	100	5,3	2,6	11,6	5,7	21,8	10,8	50,2	24,9	34,3	17,0	78,5	38,9
SPD	264,7	100	11,1	4,2	20,8	7,9	28,1	10,6	73,0	27,6	54,0	20,4	77,7	29,4
AfD	45,6	100	2,5	5,5	7,7	16,8	8,6	18,8	13,9	30,5	7,0	15,4	5,9	13,0
FDP	101,2	100	11,2	11,1	12,7	12,6	14,4	14,3	28,0	27,7	14,7	14,5	20,1	19,9
DIE LINKE	32,2	100	5,6	17,5	5,3	16,3	4,9	15,2	9,3	28,9	4,7	14,6	2,4	7,4
GRÜNE	183,4	100	21,0	11,4	25,4	13,8	27,5	15,0	53,2	29,0	30,8	16,8	25,6	13,9
CSU	–	–	–	–	–	–	–	–	–	–	–	–	–	–
Sonstige darunter:	84,5	100	8,8	10,4	15,8	18,7	15,3	18,2	26,7	31,6	10,3	12,2	7,5	8,9
FREIE WÄHLER	8,9	100	0,9	10,3	1,6	18,1	1,8	20,3	3,0	33,3	0,8	8,5	0,8	9,3
dieBasis	14,6	100	0,4	3,1	1,8	12,2	2,7	18,1	5,9	40,5	2,6	17,6	1,2	8,5
Männer														
Zusammen	855,9	100	66,5	7,8	96,6	11,3	107,4	12,5	245,3	28,7	150,3	17,6	189,8	22,2
ungültig	6,4	100	0,6	9,3	0,4	6,1	0,4	6,5	1,2	18,1	1,3	20,5	2,5	39,5
gültig	849,5	100	65,9	7,8	96,2	11,3	107,0	12,6	244,2	28,7	149,0	17,5	187,3	22,0
CDU	186,7	100	5,5	3,0	11,3	6,0	17,9	9,6	53,9	28,9	32,5	17,4	65,6	35,1
SPD	229,4	100	11,5	5,0	17,1	7,5	23,4	10,2	64,2	28,0	49,4	21,5	63,7	27,8
AfD	74,0	100	3,7	4,9	10,7	14,5	13,8	18,6	25,9	35,0	11,4	15,5	8,5	11,4
FDP	118,8	100	17,6	14,8	18,7	15,8	14,8	12,4	31,1	26,1	15,2	12,8	21,4	18,0
DIE LINKE	32,0	100	4,3	13,3	5,9	18,3	4,6	14,2	7,8	24,2	6,0	18,7	3,6	11,3
GRÜNE	139,3	100	14,9	10,7	20,0	14,4	20,0	14,4	40,3	28,9	25,3	18,2	18,8	13,5
CSU	–	–	–	–	–	–	–	–	–	–	–	–	–	–
Sonstige darunter:	69,2	100	8,5	12,3	12,5	18,0	12,5	18,0	21,0	30,3	9,1	13,1	5,7	8,2
FREIE WÄHLER	8,2	100	0,5	6,5	1,2	14,1	1,6	19,2	3,1	38,0	1,3	16,5	0,5	5,7
dieBasis	8,8	100	0,3	4,0	0,9	10,6	2,4	27,2	3,1	34,8	1,7	18,8	0,4	4,6

Tabelle 4: Wählerschaft der Parteien nach Geschlecht und Altersgruppen in den Ländern
4.2 Zweitstimmen

Partei	Insgesamt		davon Wählerinnen und Wähler in der Geburtsjahresgruppe											
			1997 – 2003		1987 – 1996		1977 – 1986		1962 – 1976		1952 – 1961		1951 und früher	
			entspricht Altersgruppe etwa von ... bis ... Jahren											
			18 – 24		25 – 34		35 – 44		45 – 59		60 – 69		70 und mehr	
1.000	%	1.000	%	1.000	%	1.000	%	1.000	%	1.000	%	1.000	%	
Mecklenburg-Vorpommern														
Insgesamt														
Insgesamt	935,0	100	52,1	5,6	91,9	9,8	135,3	14,5	241,1	25,8	205,3	22,0	209,4	22,4
ungültig	16,2	100	0,7	4,5	0,8	5,2	1,7	10,8	3,0	18,2	3,8	23,4	6,1	37,8
gültig	918,9	100	51,3	5,6	91,1	9,9	133,5	14,5	238,1	25,9	201,5	21,9	203,3	22,1
CDU	160,1	100	4,0	2,5	9,2	5,8	19,4	12,1	43,4	27,1	38,8	24,2	45,3	28,3
SPD	267,4	100	8,2	3,1	16,5	6,2	28,1	10,5	60,8	22,8	68,3	25,5	85,4	31,9
AfD	165,3	100	6,7	4,0	17,8	10,7	31,9	19,3	52,1	31,5	35,3	21,3	21,6	13,1
FDP	75,6	100	9,5	12,5	10,3	13,7	13,1	17,4	21,6	28,6	12,8	16,9	8,3	10,9
DIE LINKE	101,7	100	5,2	5,1	7,4	7,2	10,1	10,0	22,8	22,4	26,1	25,7	30,2	29,7
GRÜNE	72,0	100	9,5	13,2	15,4	21,4	14,2	19,8	16,9	23,4	9,5	13,1	6,5	9,0
CSU	-	-	-	-	-	-	-	-	-	-	-	-	-	-
Sonstige darunter:	76,8	100	8,3	10,8	14,4	18,8	16,6	21,7	20,5	26,7	10,8	14,0	6,1	7,9
FREIE WÄHLER	13,3	100	0,5	3,7	2,0	15,0	2,5	19,0	3,9	28,9	3,0	22,5	1,4	10,9
dieBasis	16,3	100	0,9	5,7	2,0	12,4	3,9	23,7	5,6	34,6	2,6	15,7	1,3	7,8
Frauen														
Zusammen	483,9	100	26,2	5,4	45,9	9,5	68,1	14,1	120,6	24,9	106,2	21,9	117,0	24,2
ungültig	9,4	100	0,3	3,1	0,4	4,4	1,0	10,2	1,5	16,3	2,1	22,0	4,2	44,0
gültig	474,5	100	25,9	5,5	45,5	9,6	67,1	14,1	119,0	25,1	104,2	21,9	112,9	23,8
CDU	84,9	100	2,0	2,3	4,9	5,8	9,6	11,3	21,3	25,1	20,5	24,2	26,6	31,3
SPD	150,5	100	4,6	3,1	9,2	6,1	16,1	10,7	33,7	22,4	38,0	25,2	48,9	32,5
AfD	64,5	100	2,8	4,3	7,2	11,1	12,5	19,4	19,4	30,1	14,0	21,7	8,6	13,3
FDP	37,4	100	3,5	9,4	4,5	11,9	7,0	18,7	10,5	28,2	7,1	19,0	4,8	12,8
DIE LINKE	53,5	100	2,8	5,3	3,7	6,9	5,2	9,8	12,2	22,8	13,5	25,3	16,0	29,9
GRÜNE	40,1	100	5,8	14,6	8,1	20,3	7,9	19,8	9,4	23,5	4,8	11,9	4,0	10,0
CSU	-	-	-	-	-	-	-	-	-	-	-	-	-	-
Sonstige darunter:	43,7	100	4,3	9,9	8,0	18,2	8,8	20,1	12,4	28,4	6,2	14,3	4,0	9,2
FREIE WÄHLER	7,5	100	0,2	2,2	1,1	14,8	1,4	19,4	2,3	30,6	1,6	21,4	0,9	11,6
dieBasis	9,9	100	0,6	6,2	1,3	12,8	2,2	21,8	3,5	35,3	1,5	15,5	0,8	8,3
Männer														
Zusammen	451,1	100	25,9	5,7	46,0	10,2	67,2	14,9	120,5	26,7	99,1	22,0	92,4	20,5
ungültig	6,7	100	0,4	6,5	0,4	6,4	0,8	11,6	1,4	21,0	1,7	25,5	2,0	29,1
gültig	444,4	100	25,4	5,7	45,6	10,3	66,4	14,9	119,1	26,8	97,4	21,9	90,5	20,4
CDU	75,2	100	2,0	2,6	4,3	5,7	9,8	13,0	22,1	29,4	18,3	24,3	18,7	24,9
SPD	116,9	100	3,6	3,1	7,4	6,3	12,0	10,2	27,1	23,2	30,3	25,9	36,5	31,2
AfD	100,8	100	3,9	3,9	10,6	10,5	19,4	19,2	32,7	32,4	21,3	21,1	13,0	12,9
FDP	38,1	100	5,9	15,5	5,9	15,4	6,2	16,1	11,1	29,0	5,7	14,8	3,4	9,0
DIE LINKE	48,3	100	2,3	4,8	3,7	7,6	4,9	10,1	10,5	21,8	12,6	26,1	14,2	29,4
GRÜNE	31,9	100	3,7	11,5	7,3	22,8	6,3	19,8	7,5	23,4	4,7	14,7	2,5	7,8
CSU	-	-	-	-	-	-	-	-	-	-	-	-	-	-
Sonstige darunter:	33,1	100	4,0	12,1	6,5	19,6	7,9	23,8	8,1	24,5	4,5	13,7	2,1	6,3
FREIE WÄHLER	5,9	100	0,3	5,6	0,9	15,2	1,1	18,6	1,6	26,8	1,4	23,9	0,6	9,9
dieBasis	6,4	100	0,3	4,9	0,8	11,8	1,7	26,7	2,1	33,4	1,0	16,1	0,5	7,1

Tabelle 4: Wählerschaft der Parteien nach Geschlecht und Altersgruppen in den Ländern
4.2 Zweitstimmen

Partei	Insgesamt		davon Wählerinnen und Wähler in der Geburtsjahresgruppe											
			1997 – 2003		1987 – 1996		1977 – 1986		1962 – 1976		1952 – 1961		1951 und früher	
			entspricht Altersgruppe etwa von ... bis ... Jahren											
			18 – 24		25 – 34		35 – 44		45 – 59		60 – 69		70 und mehr	
1.000	%	1.000	%	1.000	%	1.000	%	1.000	%	1.000	%	1.000	%	
Hamburg														
Insgesamt														
Insgesamt	1.011,0	100	89,4	8,8	192,6	19,1	167,6	16,6	250,2	24,7	130,3	12,9	181,0	17,9
ungültig	5,5	100	0,4	7,6	0,5	9,2	0,6	11,2	1,2	22,0	0,8	14,7	1,9	35,5
gültig	1.005,5	100	89,0	8,8	192,1	19,1	167,0	16,6	249,0	24,8	129,5	12,9	179,0	17,8
CDU	155,2	100	5,5	3,5	15,1	9,7	18,2	11,7	38,4	24,8	22,9	14,8	55,1	35,5
SPD	298,3	100	14,0	4,7	35,7	12,0	40,4	13,5	80,3	26,9	51,9	17,4	76,0	25,5
AfD	50,5	100	3,5	6,9	5,4	10,7	10,8	21,3	16,8	33,2	7,6	15,0	6,6	13,0
FDP	114,6	100	17,0	14,8	24,6	21,5	17,3	15,1	26,5	23,2	12,1	10,5	17,1	14,9
DIE LINKE	67,6	100	9,6	14,2	18,0	26,6	11,0	16,3	15,5	23,0	8,4	12,5	5,0	7,4
GRÜNE	250,5	100	29,4	11,7	73,4	29,3	55,0	22,0	55,7	22,2	21,7	8,7	15,3	6,1
CSU	–	–	–	–	–	–	–	–	–	–	–	–	–	–
Sonstige darunter:	68,7	100	10,0	14,5	20,0	29,0	14,4	20,9	15,6	22,8	4,9	7,1	3,9	5,7
FREIE WÄHLER	5,6	100	0,5	8,7	1,7	30,1	1,4	25,0	1,6	28,6	0,1	2,3	0,3	5,2
dieBasis	14,0	100	0,8	6,1	2,4	17,0	3,2	23,0	4,4	31,5	1,8	13,2	1,3	9,2
Frauen														
Zusammen	529,9	100	44,8	8,5	101,2	19,1	85,8	16,2	125,6	23,7	68,4	12,9	104,0	19,6
ungültig	3,0	100	0,3	8,9	0,2	5,8	0,3	8,6	0,7	22,4	0,3	11,5	1,3	42,9
gültig	527,0	100	44,6	8,5	101,1	19,2	85,5	16,2	125,0	23,7	68,0	12,9	102,8	19,5
CDU	84,8	100	2,8	3,3	7,8	9,2	9,5	11,2	19,4	22,9	12,8	15,1	32,4	38,2
SPD	162,8	100	7,2	4,4	18,7	11,5	22,6	13,9	41,5	25,5	28,1	17,2	44,7	27,5
AfD	19,0	100	1,4	7,2	1,7	8,9	4,4	23,1	5,7	30,2	2,9	15,5	2,9	15,1
FDP	47,5	100	5,4	11,3	10,0	21,1	6,8	14,3	10,8	22,8	5,7	12,0	8,8	18,5
DIE LINKE	32,7	100	5,5	16,7	9,2	28,2	5,1	15,5	7,2	21,9	3,7	11,4	2,1	6,3
GRÜNE	142,4	100	17,5	12,3	43,3	30,4	29,7	20,8	31,2	21,9	11,6	8,1	9,3	6,5
CSU	–	–	–	–	–	–	–	–	–	–	–	–	–	–
Sonstige darunter:	37,7	100	4,9	13,0	10,3	27,3	7,5	20,0	9,2	24,4	3,2	8,5	2,6	6,9
FREIE WÄHLER	2,7	100	0,1	4,7	0,8	30,5	0,5	19,4	0,9	31,5	0,1	3,8	0,3	10,2
dieBasis	8,8	100	0,3	3,5	1,4	15,3	2,2	25,4	2,9	32,4	1,2	13,3	0,9	10,1
Männer														
Zusammen	481,1	100	44,5	9,3	91,4	19,0	81,8	17,0	124,5	25,9	61,9	12,9	77,0	16,0
ungültig	2,5	100	0,2	6,0	0,3	13,2	0,4	14,2	0,5	21,5	0,5	18,3	0,7	26,8
gültig	478,6	100	44,4	9,3	91,1	19,0	81,4	17,0	124,0	25,9	61,4	12,8	76,3	15,9
CDU	70,4	100	2,7	3,8	7,2	10,3	8,7	12,3	19,0	27,1	10,1	14,3	22,7	32,3
SPD	135,5	100	6,8	5,0	17,0	12,5	17,8	13,1	38,8	28,6	23,8	17,6	31,3	23,1
AfD	31,6	100	2,1	6,7	3,7	11,8	6,4	20,2	11,0	34,9	4,6	14,6	3,7	11,8
FDP	67,1	100	11,6	17,3	14,6	21,8	10,5	15,6	15,7	23,4	6,4	9,5	8,3	12,3
DIE LINKE	34,9	100	4,2	12,0	8,8	25,1	6,0	17,0	8,4	24,0	4,7	13,5	2,9	8,4
GRÜNE	108,1	100	11,9	11,0	30,1	27,9	25,3	23,4	24,6	22,7	10,2	9,4	6,0	5,5
CSU	–	–	–	–	–	–	–	–	–	–	–	–	–	–
Sonstige darunter:	31,1	100	5,1	16,4	9,7	31,1	6,8	22,0	6,5	20,8	1,7	5,3	1,3	4,3
FREIE WÄHLER	2,9	100	0,4	12,5	0,9	29,8	0,9	30,3	0,7	25,9	0,0	0,9	0,0	0,5
dieBasis	5,1	100	0,5	10,5	1,0	20,0	1,0	18,7	1,5	29,9	0,7	13,1	0,4	7,8

Tabelle 4: Wählerschaft der Parteien nach Geschlecht und Altersgruppen in den Ländern
4.2 Zweitstimmen

Partei	Insgesamt		davon Wählerinnen und Wähler in der Geburtsjahresgruppe											
			1997 – 2003		1987 – 1996		1977 – 1986		1962 – 1976		1952 – 1961		1951 und früher	
			entspricht Altersgruppe etwa von ... bis ... Jahren											
			18 – 24		25 – 34		35 – 44		45 – 59		60 – 69		70 und mehr	
1.000	%	1.000	%	1.000	%	1.000	%	1.000	%	1.000	%	1.000	%	
Niedersachsen														
Insgesamt														
Insgesamt	4.563,1	100	353,0	7,7	568,7	12,5	598,4	13,1	1.252,8	27,5	807,7	17,7	982,6	21,5
ungültig	39,9	100	2,6	6,4	3,0	7,6	3,8	9,5	7,8	19,4	7,4	18,5	15,4	38,5
gültig	4.523,2	100	350,4	7,7	565,7	12,5	594,5	13,1	1.245,0	27,5	800,4	17,7	967,2	21,4
CDU	1.093,6	100	39,3	3,6	83,1	7,6	117,8	10,8	283,8	25,9	196,6	18,0	373,0	34,1
SPD	1.498,5	100	70,5	4,7	137,7	9,2	155,8	10,4	429,0	28,6	321,8	21,5	383,7	25,6
AfD	336,4	100	17,4	5,2	45,4	13,5	67,5	20,1	114,4	34,0	55,8	16,6	36,0	10,7
FDP	474,6	100	72,1	15,2	78,9	16,6	66,3	14,0	121,6	25,6	65,3	13,8	70,5	14,9
DIE LINKE	148,7	100	24,9	16,8	28,9	19,4	22,2	14,9	36,0	24,2	23,2	15,6	13,4	9,0
GRÜNE	726,6	100	88,2	12,1	133,9	18,4	116,8	16,1	197,4	27,2	115,5	15,9	74,9	10,3
CSU	–	–	–	–	–	–	–	–	–	–	–	–	–	–
Sonstige darunter:	244,8	100	38,0	15,5	57,8	23,6	48,2	19,7	62,9	25,7	22,2	9,1	15,7	6,4
FREIE WÄHLER	37,2	100	3,0	8,2	6,9	18,5	7,5	20,1	11,9	31,9	4,9	13,1	3,0	8,1
dieBasis	46,4	100	2,9	6,3	6,1	13,1	10,4	22,4	15,9	34,4	6,5	13,9	4,6	9,9
Frauen														
Zusammen	2.356,1	100	179,0	7,6	285,5	12,1	308,6	13,1	636,4	27,0	416,2	17,7	530,4	22,5
ungültig	27,1	100	1,9	7,0	1,9	7,0	2,8	10,2	5,4	20,0	4,5	16,7	10,6	39,1
gültig	2.329,1	100	177,1	7,6	283,6	12,2	305,9	13,1	631,0	27,1	411,7	17,7	519,8	22,3
CDU	573,7	100	19,6	3,4	42,3	7,4	60,4	10,5	138,8	24,2	104,2	18,2	208,4	36,3
SPD	798,1	100	38,6	4,8	74,1	9,3	86,2	10,8	225,0	28,2	168,0	21,0	206,3	25,9
AfD	126,8	100	6,9	5,5	17,4	13,7	25,8	20,4	41,8	32,9	20,7	16,3	14,2	11,2
FDP	208,5	100	26,5	12,7	29,3	14,0	29,9	14,3	56,9	27,3	31,3	15,0	34,7	16,6
DIE LINKE	71,5	100	13,4	18,7	13,2	18,4	10,9	15,3	17,7	24,7	10,3	14,5	6,0	8,4
GRÜNE	411,2	100	52,7	12,8	77,1	18,8	65,2	15,9	113,1	27,5	62,5	15,2	40,4	9,8
CSU	–	–	–	–	–	–	–	–	–	–	–	–	–	–
Sonstige darunter:	139,3	100	19,4	13,9	30,3	21,7	27,4	19,7	37,8	27,1	14,6	10,5	9,8	7,0
FREIE WÄHLER	20,4	100	1,2	5,9	3,8	18,5	4,0	19,9	6,7	33,1	2,8	13,8	1,8	8,8
dieBasis	28,5	100	1,9	6,6	3,3	11,6	6,4	22,4	10,0	34,9	4,0	14,2	2,9	10,3
Männer														
Zusammen	2.207,0	100	173,9	7,9	283,2	12,8	289,7	13,1	616,4	27,9	391,6	17,7	452,2	20,5
ungültig	12,9	100	0,7	5,1	1,2	9,0	1,1	8,2	2,4	18,3	2,9	22,2	4,8	37,2
gültig	2.194,1	100	173,3	7,9	282,1	12,9	288,7	13,2	614,0	28,0	388,7	17,7	447,4	20,4
CDU	519,9	100	19,7	3,8	40,8	7,8	57,4	11,0	145,0	27,9	92,4	17,8	164,6	31,7
SPD	700,4	100	31,8	4,5	63,7	9,1	69,7	9,9	204,0	29,1	153,9	22,0	177,3	25,3
AfD	209,6	100	10,5	5,0	28,0	13,4	41,6	19,9	72,6	34,7	35,1	16,7	21,8	10,4
FDP	266,1	100	45,6	17,1	49,6	18,6	36,4	13,7	64,6	24,3	33,9	12,8	35,8	13,5
DIE LINKE	77,2	100	11,6	15,0	15,7	20,4	11,2	14,5	18,4	23,8	12,8	16,6	7,4	9,6
GRÜNE	315,4	100	35,4	11,2	56,7	18,0	51,6	16,3	84,2	26,7	53,0	16,8	34,5	10,9
CSU	–	–	–	–	–	–	–	–	–	–	–	–	–	–
Sonstige darunter:	105,5	100	18,6	17,6	27,5	26,1	20,8	19,7	25,2	23,8	7,6	7,2	5,9	5,6
FREIE WÄHLER	16,9	100	1,9	11,0	3,1	18,5	3,4	20,4	5,1	30,5	2,1	12,3	1,2	7,3
dieBasis	17,9	100	1,1	5,9	2,8	15,4	4,0	22,4	6,0	33,5	2,4	13,5	1,6	9,2

Tabelle 4: Wählerschaft der Parteien nach Geschlecht und Altersgruppen in den Ländern
4.2 Zweitstimmen

Partei	Insgesamt		davon Wählerinnen und Wähler in der Geburtsjahresgruppe											
			1997 – 2003		1987 – 1996		1977 – 1986		1962 – 1976		1952 – 1961		1951 und früher	
			entspricht Altersgruppe etwa von ... bis ... Jahren											
			18 – 24		25 – 34		35 – 44		45 – 59		60 – 69		70 und mehr	
1.000	%	1.000	%	1.000	%	1.000	%	1.000	%	1.000	%	1.000	%	
Bremen														
Insgesamt														
Insgesamt	330,4	100	25,0	7,6	45,6	13,8	41,8	12,7	86,1	26,0	55,9	16,9	76,0	23,0
ungültig	2,4	100	0,0	2,0	0,2	9,0	0,3	13,9	0,6	23,4	0,4	15,8	0,9	35,9
gültig	328,0	100	25,0	7,6	45,4	13,8	41,5	12,7	85,5	26,1	55,5	16,9	75,1	22,9
CDU	56,5	100	1,8	3,2	3,9	6,8	5,8	10,3	14,3	25,3	9,7	17,1	21,0	37,2
SPD	103,2	100	3,7	3,6	8,2	7,9	9,4	9,1	26,6	25,8	21,6	20,9	33,8	32,7
AfD	22,6	100	1,2	5,5	2,5	10,9	3,7	16,5	7,9	34,8	4,7	20,6	2,6	11,6
FDP	30,5	100	4,2	13,7	5,6	18,5	3,8	12,4	7,5	24,8	3,5	11,6	5,8	19,0
DIE LINKE	25,4	100	3,4	13,3	5,4	21,5	3,8	15,1	5,5	21,7	4,2	16,7	3,0	11,6
GRÜNE	68,4	100	7,6	11,2	15,1	22,0	11,3	16,5	17,3	25,2	9,9	14,4	7,3	10,7
CSU	–	–	–	–	–	–	–	–	–	–	–	–	–	–
Sonstige darunter:	21,5	100	3,1	14,2	4,8	22,2	3,7	17,3	6,4	29,8	1,9	9,0	1,6	7,5
FREIE WÄHLER	2,9	100	0,2	6,1	0,4	14,8	0,5	15,6	1,2	40,1	0,4	14,0	0,3	9,4
dieBasis	3,5	100	0,2	4,6	0,5	13,0	0,6	18,1	1,3	37,1	0,5	14,9	0,4	12,3
Frauen														
Zusammen	172,8	100	12,7	7,3	23,1	13,4	21,5	12,4	43,7	25,3	28,9	16,7	42,9	24,9
ungültig	1,4	100	0,0	0,6	0,2	11,0	0,3	19,4	0,2	12,2	0,3	17,5	0,6	39,2
gültig	171,3	100	12,7	7,4	22,9	13,4	21,2	12,4	43,5	25,4	28,6	16,7	42,4	24,7
CDU	30,0	100	1,0	3,2	1,9	6,3	3,0	9,8	7,4	24,6	4,9	16,2	11,9	39,8
SPD	55,7	100	2,0	3,7	4,2	7,5	4,8	8,7	14,1	25,4	11,3	20,3	19,2	34,5
AfD	8,4	100	0,5	5,5	0,9	11,0	1,5	18,0	2,6	31,3	1,7	20,6	1,2	13,7
FDP	14,1	100	1,5	10,7	2,2	15,9	1,7	12,1	3,5	25,0	1,8	12,7	3,3	23,6
DIE LINKE	12,3	100	2,0	16,1	2,5	20,5	1,8	14,4	2,5	20,7	2,1	17,1	1,4	11,1
GRÜNE	39,4	100	4,2	10,7	8,6	21,9	6,5	16,5	9,7	24,7	5,8	14,7	4,6	11,6
CSU	–	–	–	–	–	–	–	–	–	–	–	–	–	–
Sonstige darunter:	11,5	100	1,5	12,9	2,5	22,0	1,9	16,9	3,6	31,7	1,1	9,4	0,8	7,1
FREIE WÄHLER	1,6	100	0,1	5,6	0,3	19,5	0,2	13,4	0,6	39,0	0,2	14,2	0,1	8,4
dieBasis	2,1	100	0,1	4,6	0,2	9,9	0,4	18,8	0,8	41,1	0,3	13,4	0,3	12,3
Männer														
Zusammen	157,7	100	12,3	7,8	22,6	14,3	20,3	12,9	42,4	26,9	27,0	17,1	33,1	21,0
ungültig	1,0	100	0,0	3,9	0,1	6,0	0,1	5,7	0,4	40,0	0,1	13,3	0,3	31,1
gültig	156,7	100	12,3	7,9	22,5	14,4	20,3	12,9	42,0	26,8	26,8	17,1	32,8	20,9
CDU	26,5	100	0,8	3,1	2,0	7,4	2,9	10,8	6,9	26,1	4,8	18,2	9,1	34,4
SPD	47,5	100	1,7	3,5	4,0	8,4	4,5	9,5	12,5	26,3	10,3	21,6	14,5	30,6
AfD	14,2	100	0,8	5,6	1,5	10,9	2,2	15,6	5,2	37,0	2,9	20,6	1,5	10,4
FDP	16,4	100	2,7	16,2	3,4	20,7	2,1	12,6	4,0	24,6	1,8	10,7	2,5	15,1
DIE LINKE	13,0	100	1,4	10,7	2,9	22,4	2,0	15,7	3,0	22,7	2,1	16,3	1,6	12,1
GRÜNE	29,1	100	3,4	11,7	6,4	22,2	4,8	16,5	7,5	26,0	4,1	14,1	2,8	9,5
CSU	–	–	–	–	–	–	–	–	–	–	–	–	–	–
Sonstige darunter:	10,0	100	1,6	15,8	2,2	22,5	1,8	17,8	2,8	27,5	0,8	8,4	0,8	8,1
FREIE WÄHLER	1,3	100	0,1	6,6	0,1	9,2	0,2	18,1	0,6	41,5	0,2	13,8	0,1	10,7
dieBasis	1,4	100	0,1	4,6	0,2	17,6	0,2	17,1	0,4	31,2	0,2	17,0	0,2	12,4

Tabelle 4: Wählerschaft der Parteien nach Geschlecht und Altersgruppen in den Ländern
4.2 Zweitstimmen

Partei	Insgesamt		davon Wählerinnen und Wähler in der Geburtsjahresgruppe											
			1997 – 2003		1987 – 1996		1977 – 1986		1962 – 1976		1952 – 1961		1951 und früher	
			entspricht Altersgruppe etwa von ... bis ... Jahren											
			18 – 24		25 – 34		35 – 44		45 – 59		60 – 69		70 und mehr	
	1.000	%	1.000	%	1.000	%	1.000	%	1.000	%	1.000	%	1.000	%
Brandenburg														
Insgesamt														
Insgesamt	1.549,5	100	89,0	5,7	145,4	9,4	238,4	15,4	420,0	27,1	316,3	20,4	340,4	22,0
ungültig	19,8	100	0,8	3,8	1,8	9,0	2,3	11,4	3,9	19,9	4,2	21,3	6,8	34,5
gültig	1.529,6	100	88,3	5,8	143,6	9,4	236,1	15,4	416,1	27,2	312,1	20,4	333,5	21,8
CDU	233,9	100	7,1	3,0	12,3	5,3	29,7	12,7	67,4	28,8	53,8	23,0	63,5	27,2
SPD	450,6	100	12,4	2,8	22,5	5,0	45,8	10,2	101,1	22,4	111,0	24,6	157,8	35,0
AfD	277,4	100	11,1	4,0	31,0	11,2	57,7	20,8	95,3	34,3	50,1	18,1	32,2	11,6
FDP	142,4	100	16,4	11,5	18,0	12,6	26,7	18,7	41,8	29,3	24,7	17,4	14,9	10,5
DIE LINKE	129,8	100	8,4	6,5	9,8	7,5	13,9	10,7	30,2	23,2	30,3	23,3	37,3	28,7
GRÜNE	137,5	100	16,8	12,2	21,1	15,4	29,2	21,3	37,9	27,6	18,8	13,7	13,6	9,9
CSU	–	–	–	–	–	–	–	–	–	–	–	–	–	–
Sonstige darunter:	158,1	100	16,0	10,1	28,9	18,3	33,1	20,9	42,4	26,8	23,4	14,8	14,2	9,0
FREIE WÄHLER	40,5	100	1,7	4,3	4,6	11,3	7,9	19,4	11,8	29,0	9,1	22,4	5,5	13,6
dieBasis	23,1	100	1,3	5,7	3,7	16,1	5,4	23,4	8,2	35,6	2,8	12,1	1,6	7,1
Frauen														
Zusammen	797,0	100	44,0	5,5	72,8	9,1	120,4	15,1	211,5	26,5	162,5	20,4	185,8	23,3
ungültig	11,3	100	0,4	3,3	1,1	10,0	1,2	10,3	2,3	20,6	2,3	20,7	4,0	35,2
gültig	785,7	100	43,7	5,6	71,7	9,1	119,3	15,2	209,2	26,6	160,1	20,4	181,8	23,1
CDU	120,7	100	3,7	3,1	6,5	5,4	15,0	12,4	33,2	27,5	26,5	22,0	35,8	29,6
SPD	253,8	100	6,3	2,5	12,4	4,9	25,5	10,1	56,8	22,4	61,8	24,4	90,9	35,8
AfD	109,5	100	4,6	4,2	12,7	11,6	23,7	21,7	35,3	32,3	19,7	18,0	13,3	12,2
FDP	69,4	100	6,5	9,4	7,4	10,6	13,2	19,1	21,0	30,3	13,3	19,1	8,0	11,5
DIE LINKE	65,5	100	4,5	6,9	4,7	7,3	7,1	10,8	16,0	24,4	15,3	23,4	17,8	27,2
GRÜNE	73,5	100	9,2	12,6	11,9	16,2	15,5	21,2	20,4	27,8	9,5	12,9	6,8	9,3
CSU	–	–	–	–	–	–	–	–	–	–	–	–	–	–
Sonstige darunter:	93,3	100	8,7	9,3	16,0	17,2	19,1	20,5	26,4	28,3	14,0	15,0	9,1	9,7
FREIE WÄHLER	22,1	100	0,8	3,7	2,3	10,3	4,0	18,3	6,7	30,4	5,2	23,5	3,1	13,8
dieBasis	14,6	100	0,9	6,2	2,1	14,2	3,5	23,9	5,3	36,3	1,7	11,9	1,1	7,6
Männer														
Zusammen	752,4	100	45,0	6,0	72,6	9,6	117,9	15,7	208,5	27,7	153,8	20,4	154,6	20,5
ungültig	8,5	100	0,4	4,6	0,7	7,8	1,1	13,0	1,6	18,8	1,9	22,1	2,9	33,7
gültig	743,9	100	44,6	6,0	71,9	9,7	116,8	15,7	206,9	27,8	152,0	20,4	151,7	20,4
CDU	113,1	100	3,4	3,0	5,9	5,2	14,7	13,0	34,2	30,2	27,2	24,1	27,7	24,5
SPD	196,8	100	6,1	3,1	10,1	5,1	20,3	10,3	44,4	22,5	49,2	25,0	66,8	33,9
AfD	167,9	100	6,5	3,8	18,3	10,9	33,9	20,2	59,9	35,7	30,4	18,1	18,9	11,3
FDP	73,0	100	9,8	13,5	10,6	14,5	13,4	18,4	20,8	28,5	11,4	15,7	7,0	9,5
DIE LINKE	64,3	100	3,9	6,1	5,0	7,8	6,8	10,5	14,2	22,1	14,9	23,2	19,4	30,2
GRÜNE	64,0	100	7,6	11,9	9,2	14,4	13,7	21,4	17,5	27,3	9,3	14,5	6,8	10,6
CSU	–	–	–	–	–	–	–	–	–	–	–	–	–	–
Sonstige darunter:	64,8	100	7,3	11,3	12,8	19,8	14,0	21,6	16,0	24,7	9,5	14,6	5,2	8,0
FREIE WÄHLER	18,4	100	0,9	5,0	2,3	12,5	3,8	20,7	5,0	27,4	3,9	21,2	2,5	13,3
dieBasis	8,4	100	0,4	5,0	1,6	19,3	1,9	22,6	2,9	34,6	1,0	12,4	0,5	6,1

Tabelle 4: Wählerschaft der Parteien nach Geschlecht und Altersgruppen in den Ländern
4.2 Zweitstimmen

Partei	Insgesamt		davon Wählerinnen und Wähler in der Geburtsjahresgruppe											
			1997 – 2003		1987 – 1996		1977 – 1986		1962 – 1976		1952 – 1961		1951 und früher	
			entspricht Altersgruppe etwa von ... bis ... Jahren											
			18 – 24		25 – 34		35 – 44		45 – 59		60 – 69		70 und mehr	
1.000	%	1.000	%	1.000	%	1.000	%	1.000	%	1.000	%	1.000	%	
Sachsen-Anhalt														
Insgesamt														
Insgesamt	1.214,8	100	68,3	5,6	118,6	9,8	162,7	13,4	309,4	25,5	247,6	20,4	308,2	25,4
ungültig	12,8	100	0,6	4,8	1,3	10,5	1,7	12,9	2,6	20,0	2,2	17,5	4,4	34,4
gültig	1.201,9	100	67,7	5,6	117,3	9,8	161,0	13,4	306,8	25,5	245,4	20,4	303,8	25,3
CDU	252,3	100	5,7	2,3	12,9	5,1	26,8	10,6	66,3	26,3	58,3	23,1	82,3	32,6
SPD	305,1	100	9,3	3,0	16,4	5,4	26,5	8,7	63,9	20,9	71,2	23,3	118,0	38,7
AfD	235,5	100	9,6	4,1	26,5	11,3	44,9	19,1	77,0	32,7	44,8	19,0	32,7	13,9
FDP	114,0	100	12,1	10,6	14,1	12,3	18,7	16,4	32,0	28,1	20,2	17,7	16,9	14,8
DIE LINKE	115,3	100	7,1	6,1	10,7	9,2	10,1	8,7	24,4	21,2	28,2	24,5	34,9	30,2
GRÜNE	78,7	100	12,7	16,1	18,5	23,5	13,5	17,1	17,0	21,6	8,6	10,9	8,4	10,7
CSU	–	–	–	–	–	–	–	–	–	–	–	–	–	–
Sonstige darunter:	101,0	100	11,3	11,2	18,3	18,1	20,6	20,4	26,2	25,9	14,1	13,9	10,6	10,5
FREIE WÄHLER	22,5	100	1,8	8,1	3,4	15,0	4,4	19,6	6,4	28,5	3,5	15,6	3,0	13,2
dieBasis	19,2	100	0,9	4,8	2,2	11,4	4,7	24,4	6,4	33,2	3,5	18,2	1,5	8,0
Frauen														
Zusammen	628,9	100	33,8	5,4	58,1	9,2	78,9	12,5	153,1	24,4	129,8	20,6	175,1	27,8
ungültig	7,5	100	0,3	4,0	0,8	10,2	0,9	12,4	1,4	18,6	1,3	17,9	2,8	36,9
gültig	621,4	100	33,5	5,4	57,4	9,2	77,9	12,5	151,7	24,4	128,5	20,7	172,3	27,7
CDU	140,2	100	2,9	2,1	6,5	4,7	14,1	10,0	33,3	23,8	32,5	23,2	50,9	36,3
SPD	169,1	100	4,9	2,9	8,9	5,3	14,7	8,7	35,1	20,8	39,3	23,2	66,2	39,1
AfD	92,4	100	3,7	4,0	11,0	11,9	17,2	18,6	28,9	31,3	17,8	19,2	13,7	14,9
FDP	57,6	100	4,4	7,6	6,0	10,3	9,0	15,7	16,8	29,2	10,9	19,0	10,5	18,2
DIE LINKE	59,6	100	4,0	6,8	4,8	8,1	4,7	7,9	12,9	21,7	14,9	25,1	18,1	30,5
GRÜNE	42,1	100	7,5	17,8	10,0	23,7	6,5	15,5	8,8	21,0	4,2	10,0	5,1	12,0
CSU	–	–	–	–	–	–	–	–	–	–	–	–	–	–
Sonstige darunter:	60,4	100	6,1	10,1	10,1	16,8	11,7	19,4	15,8	26,1	8,9	14,8	7,8	12,9
FREIE WÄHLER	12,6	100	0,9	7,2	1,8	14,6	2,3	18,5	3,5	27,6	2,1	16,4	2,0	15,7
dieBasis	12,4	100	0,7	5,4	1,3	10,6	2,8	22,8	4,0	32,5	2,4	19,3	1,2	9,3
Männer														
Zusammen	585,9	100	34,5	5,9	60,5	10,3	83,8	14,3	156,2	26,7	117,8	20,1	133,1	22,7
ungültig	5,3	100	0,3	5,8	0,6	10,9	0,7	13,6	1,2	21,9	0,9	16,9	1,6	30,9
gültig	580,6	100	34,2	5,9	59,9	10,3	83,1	14,3	155,1	26,7	116,9	20,1	131,5	22,6
CDU	112,1	100	2,8	2,5	6,3	5,6	12,7	11,4	33,0	29,5	25,9	23,1	31,4	28,0
SPD	136,0	100	4,3	3,2	7,5	5,5	11,7	8,6	28,7	21,1	31,9	23,5	51,8	38,1
AfD	143,1	100	5,8	4,1	15,5	10,8	27,7	19,4	48,1	33,6	27,0	18,9	19,0	13,3
FDP	56,4	100	7,8	13,8	8,1	14,4	9,6	17,1	15,2	26,9	9,3	16,4	6,4	11,4
DIE LINKE	55,8	100	3,0	5,5	5,8	10,4	5,4	9,7	11,5	20,6	13,3	23,9	16,7	30,0
GRÜNE	36,6	100	5,2	14,2	8,5	23,2	7,0	19,0	8,2	22,3	4,4	12,0	3,4	9,2
CSU	–	–	–	–	–	–	–	–	–	–	–	–	–	–
Sonstige darunter:	40,6	100	5,2	12,8	8,2	20,2	8,9	21,9	10,4	25,6	5,1	12,7	2,8	6,8
FREIE WÄHLER	9,9	100	0,9	9,3	1,5	15,4	2,1	20,9	2,9	29,6	1,5	14,7	1,0	10,1
dieBasis	6,9	100	0,3	3,7	0,9	12,8	1,9	27,4	2,4	34,4	1,1	16,2	0,4	5,5

Tabelle 4: Wählerschaft der Parteien nach Geschlecht und Altersgruppen in den Ländern
4.2 Zweitstimmen

Partei	Insgesamt		davon Wählerinnen und Wähler in der Geburtsjahresgruppe											
			1997 – 2003		1987 – 1996		1977 – 1986		1962 – 1976		1952 – 1961		1951 und früher	
			entspricht Altersgruppe etwa von ... bis ... Jahren											
			18 – 24		25 – 34		35 – 44		45 – 59		60 – 69		70 und mehr	
1.000	%	1.000	%	1.000	%	1.000	%	1.000	%	1.000	%	1.000	%	
Berlin														
Insgesamt														
Insgesamt	1.856,9	100	135,4	7,3	281,7	15,2	322,4	17,4	479,7	25,8	266,5	14,4	371,1	20,0
ungültig	30,3	100	1,2	4,1	2,4	8,0	3,6	11,8	5,4	17,7	4,5	14,9	13,2	43,5
gültig	1.826,6	100	134,2	7,3	279,3	15,3	318,9	17,5	474,3	26,0	262,0	14,3	357,9	19,6
CDU	289,7	100	7,9	2,7	19,4	6,7	37,7	13,0	73,3	25,3	51,5	17,8	99,9	34,5
SPD	428,3	100	18,8	4,4	40,9	9,6	55,9	13,1	106,0	24,7	79,4	18,5	127,3	29,7
AfD	153,7	100	5,1	3,3	12,2	7,9	26,5	17,2	55,4	36,0	30,6	19,9	24,0	15,6
FDP	165,9	100	17,3	10,4	28,6	17,3	29,9	18,0	47,6	28,7	19,8	11,9	22,7	13,7
DIE LINKE	209,1	100	19,9	9,5	37,7	18,0	32,3	15,5	43,9	21,0	32,6	15,6	42,5	20,3
GRÜNE	408,5	100	43,1	10,5	98,6	24,1	99,8	24,4	106,7	26,1	33,6	8,2	26,8	6,6
CSU	-	-	-	-	-	-	-	-	-	-	-	-	-	-
Sonstige darunter:	171,4	100	22,0	12,9	41,8	24,4	36,7	21,4	41,4	24,2	14,5	8,5	14,9	8,7
FREIE WÄHLER	17,1	100	1,1	6,5	2,4	14,3	4,5	26,2	5,2	30,4	2,3	13,5	1,6	9,1
dieBasis	-	-	-	-	-	-	-	-	-	-	-	-	-	-
Frauen														
Zusammen	973,6	100	70,3	7,2	146,3	15,0	158,7	16,3	244,6	25,1	140,0	14,4	213,8	22,0
ungültig	17,0	100	0,8	4,9	1,2	7,1	1,6	9,7	2,7	15,8	2,2	12,9	8,5	49,7
gültig	956,6	100	69,4	7,3	145,1	15,2	157,0	16,4	241,9	25,3	137,8	14,4	205,4	21,5
CDU	153,0	100	4,0	2,6	9,6	6,3	19,1	12,5	35,3	23,1	27,4	17,9	57,5	37,6
SPD	232,7	100	9,3	4,0	20,2	8,7	28,5	12,2	57,0	24,5	43,0	18,5	74,7	32,1
AfD	60,8	100	2,4	4,0	5,0	8,1	10,9	18,0	21,4	35,1	10,8	17,8	10,4	17,0
FDP	73,9	100	6,1	8,3	11,6	15,7	11,6	15,7	21,4	29,0	10,0	13,5	13,1	17,8
DIE LINKE	110,3	100	10,8	9,8	19,7	17,8	15,4	14,0	22,4	20,3	18,0	16,3	24,0	21,8
GRÜNE	229,9	100	24,5	10,7	58,0	25,2	53,0	23,1	60,2	26,2	19,0	8,3	15,1	6,6
CSU	-	-	-	-	-	-	-	-	-	-	-	-	-	-
Sonstige darunter:	95,9	100	12,3	12,8	21,1	21,9	18,5	19,3	24,1	25,2	9,5	9,9	10,5	10,9
FREIE WÄHLER	8,5	100	0,6	6,5	1,0	11,9	1,6	19,0	2,8	33,2	1,5	17,5	1,0	11,9
dieBasis	-	-	-	-	-	-	-	-	-	-	-	-	-	-
Männer														
Zusammen	883,3	100	65,2	7,4	135,4	15,3	163,7	18,5	235,1	26,6	126,6	14,3	157,3	17,8
ungültig	13,3	100	0,4	3,1	1,2	9,3	1,9	14,5	2,7	20,2	2,3	17,4	4,7	35,6
gültig	870,0	100	64,8	7,4	134,2	15,4	161,8	18,6	232,4	26,7	124,3	14,3	152,6	17,5
CDU	136,7	100	3,9	2,9	9,8	7,1	18,6	13,6	38,0	27,8	24,0	17,6	42,3	31,0
SPD	195,6	100	9,5	4,8	20,8	10,6	27,4	14,0	49,0	25,1	36,4	18,6	52,5	26,9
AfD	92,8	100	2,7	2,9	7,2	7,8	15,5	16,7	34,0	36,6	19,8	21,3	13,6	14,7
FDP	92,1	100	11,2	12,1	17,0	18,5	18,4	19,9	26,2	28,5	9,8	10,6	9,5	10,3
DIE LINKE	98,7	100	9,1	9,2	18,0	18,3	16,9	17,2	21,5	21,8	14,6	14,8	18,5	18,8
GRÜNE	178,7	100	18,6	10,4	40,6	22,7	46,8	26,2	46,4	26,0	14,6	8,2	11,6	6,5
CSU	-	-	-	-	-	-	-	-	-	-	-	-	-	-
Sonstige darunter:	75,4	100	9,8	13,0	20,7	27,5	18,2	24,1	17,3	22,9	5,0	6,7	4,4	5,9
FREIE WÄHLER	8,6	100	0,6	6,5	1,4	16,6	2,9	33,3	2,4	27,5	0,8	9,7	0,5	6,3
dieBasis	-	-	-	-	-	-	-	-	-	-	-	-	-	-

Tabelle 4: Wählerschaft der Parteien nach Geschlecht und Altersgruppen in den Ländern
4.2 Zweitstimmen

Partei	Insgesamt		davon Wählerinnen und Wähler in der Geburtsjahresgruppe											
			1997 – 2003		1987 – 1996		1977 – 1986		1962 – 1976		1952 – 1961		1951 und früher	
			entspricht Altersgruppe etwa von ... bis ... Jahren											
			18 – 24		25 – 34		35 – 44		45 – 59		60 – 69		70 und mehr	
1.000	%	1.000	%	1.000	%	1.000	%	1.000	%	1.000	%	1.000	%	
Nordrhein-Westfalen														
Insgesamt														
Insgesamt	9.961,0	100	789,2	7,9	1.287,7	12,9	1.274,1	12,8	2.733,3	27,4	1.777,0	17,8	2.099,7	21,1
ungültig	73,0	100	3,7	5,1	8,2	11,2	5,8	7,9	17,5	23,9	14,2	19,5	23,6	32,4
gültig	9.888,0	100	785,5	7,9	1.279,6	12,9	1.268,3	12,8	2.715,9	27,5	1.762,8	17,8	2.076,0	21,0
CDU	2.566,7	100	88,4	3,4	184,5	7,2	261,4	10,2	673,9	26,3	484,8	18,9	873,7	34,0
SPD	2.880,2	100	136,3	4,7	249,8	8,7	277,4	9,6	819,1	28,4	645,0	22,4	752,6	26,1
AfD	717,5	100	35,5	4,9	93,8	13,1	134,0	18,7	244,2	34,0	132,3	18,4	77,8	10,8
FDP	1.130,2	100	159,0	14,1	194,6	17,2	159,8	14,1	297,7	26,3	151,7	13,4	167,4	14,8
DIE LINKE	366,9	100	55,0	15,0	76,9	21,0	51,8	14,1	88,9	24,2	60,4	16,4	34,0	9,3
GRÜNE	1.587,1	100	208,6	13,1	318,5	20,1	262,5	16,5	430,4	27,1	231,0	14,6	136,0	8,6
CSU	–	–	–	–	–	–	–	–	–	–	–	–	–	–
Sonstige darunter:	639,4	100	102,6	16,1	161,4	25,2	121,5	19,0	161,7	25,3	57,7	9,0	34,5	5,4
FREIE WÄHLER	65,0	100	5,6	8,6	11,0	16,9	11,3	17,4	20,6	31,7	9,6	14,7	6,9	10,6
dieBasis	99,2	100	6,3	6,3	15,1	15,2	20,5	20,7	36,1	36,4	13,8	13,9	7,5	7,5
Frauen														
Zusammen	5.149,2	100	392,6	7,6	638,5	12,4	652,4	12,7	1.387,3	26,9	908,3	17,6	1.170,2	22,7
ungültig	40,1	100	1,8	4,4	4,2	10,5	3,5	8,7	9,7	24,2	7,7	19,1	13,3	33,0
gültig	5.109,1	100	390,8	7,6	634,3	12,4	648,9	12,7	1.377,6	27,0	900,7	17,6	1.156,9	22,6
CDU	1.377,0	100	43,7	3,2	91,7	6,7	137,5	10,0	339,7	24,7	257,5	18,7	506,9	36,8
SPD	1.538,9	100	73,2	4,8	131,8	8,6	152,4	9,9	433,4	28,2	331,3	21,5	416,7	27,1
AfD	270,2	100	13,4	5,0	36,1	13,4	50,7	18,7	88,9	32,9	50,6	18,7	30,5	11,3
FDP	512,3	100	53,5	10,5	77,6	15,1	71,8	14,0	143,8	28,1	75,2	14,7	90,4	17,7
DIE LINKE	177,3	100	32,6	18,4	36,1	20,3	24,5	13,8	42,6	24,0	26,7	15,1	14,7	8,3
GRÜNE	878,8	100	120,7	13,7	178,4	20,3	145,3	16,5	234,8	26,7	124,7	14,2	75,0	8,5
CSU	–	–	–	–	–	–	–	–	–	–	–	–	–	–
Sonstige darunter:	354,6	100	53,6	15,1	82,6	23,3	66,8	18,8	94,4	26,6	34,6	9,7	22,7	6,4
FREIE WÄHLER	32,2	100	2,6	8,2	5,0	15,6	5,3	16,4	10,5	32,5	5,0	15,5	3,8	11,7
dieBasis	58,8	100	3,3	5,6	8,2	14,0	12,1	20,6	21,7	36,9	8,3	14,2	5,1	8,7
Männer														
Zusammen	4.811,8	100	396,6	8,2	649,3	13,5	621,7	12,9	1.346,0	28,0	868,7	18,1	929,5	19,3
ungültig	32,8	100	2,0	6,0	3,9	12,0	2,3	7,0	7,7	23,6	6,6	20,0	10,3	31,5
gültig	4.779,0	100	394,6	8,3	645,3	13,5	619,4	13,0	1.338,3	28,0	862,1	18,0	919,1	19,2
CDU	1.189,7	100	44,7	3,8	92,9	7,8	123,9	10,4	334,1	28,1	227,3	19,1	366,9	30,8
SPD	1.341,4	100	63,1	4,7	117,9	8,8	125,1	9,3	385,7	28,8	313,6	23,4	335,9	25,0
AfD	447,3	100	22,1	4,9	57,7	12,9	83,3	18,6	155,3	34,7	81,6	18,3	47,2	10,6
FDP	617,9	100	105,5	17,1	117,1	18,9	88,0	14,2	153,9	24,9	76,5	12,4	76,9	12,5
DIE LINKE	189,7	100	22,4	11,8	40,9	21,5	27,2	14,3	46,3	24,4	33,6	17,7	19,3	10,2
GRÜNE	708,3	100	87,8	12,4	140,1	19,8	117,3	16,6	195,6	27,6	106,4	15,0	61,0	8,6
CSU	–	–	–	–	–	–	–	–	–	–	–	–	–	–
Sonstige darunter:	284,8	100	49,1	17,2	78,8	27,7	54,7	19,2	67,3	23,6	23,1	8,1	11,9	4,2
FREIE WÄHLER	32,8	100	2,9	9,0	6,0	18,2	6,0	18,4	10,1	30,9	4,6	14,0	3,1	9,5
dieBasis	40,4	100	3,0	7,3	6,8	16,9	8,4	20,8	14,4	35,6	5,5	13,5	2,3	5,8

Tabelle 4: Wählerschaft der Parteien nach Geschlecht und Altersgruppen in den Ländern
4.2 Zweitstimmen

Partei	Insgesamt		davon Wählerinnen und Wähler in der Geburtsjahresgruppe											
			1997 – 2003		1987 – 1996		1977 – 1986		1962 – 1976		1952 – 1961		1951 und früher	
			entspricht Altersgruppe etwa von ... bis ... Jahren											
			18 – 24		25 – 34		35 – 44		45 – 59		60 – 69		70 und mehr	
1.000	%	1.000	%	1.000	%	1.000	%	1.000	%	1.000	%	1.000	%	
Sachsen														
Insgesamt														
Insgesamt	2.489,0	100	154,1	6,2	276,1	11,1	376,5	15,1	618,8	24,9	478,0	19,2	585,4	23,5
ungültig	26,1	100	1,1	4,3	2,2	8,4	2,7	10,2	4,6	17,5	6,3	24,2	9,2	35,4
gültig	2.462,9	100	153,0	6,2	273,9	11,1	373,8	15,2	614,3	24,9	471,7	19,2	576,2	23,4
CDU	422,9	100	9,7	2,3	18,6	4,4	45,0	10,6	100,1	23,7	96,1	22,7	153,4	36,3
SPD	474,8	100	15,3	3,2	32,7	6,9	49,5	10,4	94,3	19,9	105,8	22,3	177,2	37,3
AfD	607,0	100	23,3	3,8	60,3	9,9	107,7	17,7	190,1	31,3	128,9	21,2	96,7	15,9
FDP	271,2	100	29,8	11,0	35,7	13,2	45,1	16,6	76,6	28,2	43,9	16,2	40,1	14,8
DIE LINKE	230,0	100	18,6	8,1	32,6	14,2	26,7	11,6	43,8	19,0	42,9	18,7	65,4	28,4
GRÜNE	212,3	100	30,3	14,3	50,1	23,6	48,5	22,9	45,7	21,5	19,3	9,1	18,5	8,7
CSU	–	–	–	–	–	–	–	–	–	–	–	–	–	–
Sonstige darunter:	244,7	100	26,0	10,6	43,8	17,9	51,3	21,0	63,7	26,1	34,9	14,3	24,9	10,2
FREIE WÄHLER	56,7	100	2,9	5,2	7,9	14,0	10,2	18,1	16,9	29,8	11,1	19,6	7,6	13,4
dieBasis	38,1	100	1,6	4,3	5,4	14,2	8,6	22,6	13,4	35,3	6,3	16,6	2,7	7,0
Frauen														
Zusammen	1.280,3	100	74,3	5,8	138,0	10,8	183,9	14,4	306,7	24,0	251,8	19,7	325,5	25,4
ungültig	15,6	100	0,7	4,8	1,0	6,3	1,5	9,9	2,7	17,4	3,6	23,1	6,0	38,6
gültig	1.264,7	100	73,6	5,8	137,1	10,8	182,4	14,4	304,0	24,0	248,2	19,6	319,5	25,3
CDU	231,7	100	4,7	2,0	10,1	4,4	24,1	10,4	50,2	21,6	50,9	22,0	91,8	39,6
SPD	265,0	100	7,5	2,8	16,7	6,3	26,9	10,2	53,5	20,2	61,2	23,1	99,3	37,5
AfD	251,4	100	9,6	3,8	27,0	10,7	41,7	16,6	75,1	29,8	55,8	22,2	42,3	16,8
FDP	138,2	100	11,0	7,9	15,7	11,3	22,8	16,5	39,8	28,8	24,7	17,9	24,2	17,5
DIE LINKE	121,3	100	10,5	8,6	16,0	13,2	13,2	10,9	23,2	19,1	23,3	19,2	35,1	29,0
GRÜNE	114,0	100	16,8	14,8	27,6	24,2	26,1	22,9	23,5	20,6	9,9	8,6	10,1	8,9
CSU	–	–	–	–	–	–	–	–	–	–	–	–	–	–
Sonstige darunter:	143,0	100	13,6	9,5	24,0	16,8	27,6	19,3	38,7	27,1	22,4	15,7	16,7	11,7
FREIE WÄHLER	32,4	100	1,5	4,6	4,0	12,5	5,8	17,8	9,9	30,4	6,5	19,9	4,8	14,8
dieBasis	22,4	100	0,7	3,1	3,5	15,4	4,9	21,7	7,8	34,6	3,9	17,6	1,7	7,6
Männer														
Zusammen	1.208,7	100	79,8	6,6	138,0	11,4	192,6	15,9	312,1	25,8	226,3	18,7	259,9	21,5
ungültig	10,4	100	0,4	3,7	1,2	11,5	1,1	10,6	1,9	17,7	2,7	25,9	3,2	30,5
gültig	1.198,2	100	79,4	6,6	136,8	11,4	191,5	16,0	310,3	25,9	223,6	18,7	256,7	21,4
CDU	191,2	100	5,0	2,6	8,5	4,4	20,9	10,9	49,9	26,1	45,2	23,6	61,7	32,3
SPD	209,8	100	7,8	3,7	16,1	7,7	22,6	10,8	40,8	19,5	44,6	21,2	78,0	37,2
AfD	355,6	100	13,8	3,9	33,4	9,4	65,9	18,5	115,0	32,3	73,1	20,5	54,4	15,3
FDP	133,0	100	18,8	14,2	20,1	15,1	22,3	16,8	36,8	27,6	19,2	14,4	15,9	11,9
DIE LINKE	108,7	100	8,2	7,5	16,6	15,3	13,5	12,4	20,6	18,9	19,6	18,1	30,2	27,8
GRÜNE	98,3	100	13,4	13,7	22,5	22,8	22,5	22,8	22,1	22,5	9,4	9,6	8,4	8,5
CSU	–	–	–	–	–	–	–	–	–	–	–	–	–	–
Sonstige darunter:	101,7	100	12,4	12,2	19,8	19,5	23,7	23,4	25,0	24,6	12,5	12,3	8,1	8,0
FREIE WÄHLER	24,2	100	1,4	5,9	3,9	16,0	4,5	18,4	7,0	29,0	4,6	19,1	2,8	11,6
dieBasis	15,7	100	0,9	6,0	2,0	12,6	3,8	24,0	5,7	36,2	2,4	15,1	0,9	6,0

Tabelle 4: Wählerschaft der Parteien nach Geschlecht und Altersgruppen in den Ländern
4.2 Zweitstimmen

Partei	Insgesamt		davon Wählerinnen und Wähler in der Geburtsjahresgruppe											
			1997 – 2003		1987 – 1996		1977 – 1986		1962 – 1976		1952 – 1961		1951 und früher	
			entspricht Altersgruppe etwa von ... bis ... Jahren											
			18 – 24		25 – 34		35 – 44		45 – 59		60 – 69		70 und mehr	
1.000	%	1.000	%	1.000	%	1.000	%	1.000	%	1.000	%	1.000	%	
Hessen														
Insgesamt														
Insgesamt	3.340,6	100	257,2	7,7	430,9	12,9	446,3	13,4	892,0	26,7	595,8	17,8	718,5	21,5
ungültig	39,8	100	1,8	4,5	4,1	10,2	3,9	9,9	9,3	23,5	7,3	18,2	13,4	33,8
gültig	3.300,8	100	255,4	7,7	426,8	12,9	442,4	13,4	882,7	26,7	588,5	17,8	705,0	21,4
CDU	753,5	100	24,6	3,3	54,7	7,3	79,2	10,5	187,0	24,8	142,7	18,9	265,3	35,2
SPD	910,0	100	42,5	4,7	80,4	8,8	92,0	10,1	242,8	26,7	197,8	21,7	254,6	28,0
AfD	291,0	100	11,7	4,0	37,3	12,8	49,0	16,8	98,5	33,8	55,6	19,1	39,0	13,4
FDP	421,6	100	55,8	13,2	66,7	15,8	60,8	14,4	111,0	26,3	60,5	14,3	66,9	15,9
DIE LINKE	142,6	100	20,8	14,6	29,8	20,9	22,3	15,6	32,6	22,9	22,7	15,9	14,3	10,0
GRÜNE	521,4	100	63,1	12,1	97,9	18,8	88,6	17,0	142,3	27,3	80,8	15,5	48,7	9,3
CSU	–	–	–	–	–	–	–	–	–	–	–	–	–	–
Sonstige darunter:	260,7	100	36,9	14,2	60,0	23,0	50,6	19,4	68,4	26,3	28,5	10,9	16,2	6,2
FREIE WÄHLER	56,2	100	4,5	8,0	9,6	17,1	11,2	20,0	17,9	31,8	7,5	13,4	5,5	9,7
dieBasis	43,1	100	2,5	5,7	6,6	15,4	9,6	22,3	14,7	34,1	6,6	15,3	3,1	7,2
Frauen														
Zusammen	1.728,2	100	130,1	7,5	214,5	12,4	226,1	13,1	454,2	26,3	302,2	17,5	401,0	23,2
ungültig	22,5	100	1,2	5,2	1,8	8,1	2,4	10,5	5,2	23,3	4,1	18,1	7,8	34,8
gültig	1.705,6	100	129,0	7,6	212,7	12,5	223,7	13,1	449,0	26,3	298,1	17,5	393,2	23,1
CDU	398,8	100	12,2	3,1	27,0	6,8	41,2	10,3	93,0	23,3	73,2	18,4	152,2	38,2
SPD	488,9	100	21,5	4,4	43,5	8,9	50,2	10,3	129,8	26,5	101,0	20,6	142,9	29,2
AfD	115,3	100	5,1	4,4	15,4	13,3	19,3	16,7	37,2	32,2	22,5	19,5	15,9	13,8
FDP	194,7	100	20,8	10,7	27,4	14,1	27,9	14,3	52,6	27,0	29,8	15,3	36,3	18,6
DIE LINKE	67,6	100	11,8	17,4	13,8	20,3	9,7	14,4	15,7	23,2	10,5	15,5	6,2	9,2
GRÜNE	295,5	100	38,2	12,9	55,4	18,7	48,3	16,3	80,3	27,2	44,5	15,1	28,8	9,7
CSU	–	–	–	–	–	–	–	–	–	–	–	–	–	–
Sonstige darunter:	144,8	100	19,3	13,3	30,3	20,9	27,1	18,7	40,5	27,9	16,7	11,5	10,9	7,6
FREIE WÄHLER	29,3	100	2,1	7,2	4,0	13,8	5,7	19,3	9,9	33,8	3,9	13,2	3,7	12,8
dieBasis	25,6	100	1,2	4,8	3,8	15,0	5,4	21,0	8,7	34,1	4,2	16,4	2,2	8,7
Männer														
Zusammen	1.612,5	100	127,1	7,9	216,4	13,4	220,2	13,7	437,8	27,2	293,6	18,2	317,5	19,7
ungültig	17,3	100	0,6	3,6	2,2	12,9	1,6	9,0	4,1	23,6	3,2	18,4	5,6	32,4
gültig	1.595,2	100	126,5	7,9	214,1	13,4	218,6	13,7	433,7	27,2	290,4	18,2	311,9	19,5
CDU	354,7	100	12,4	3,5	27,7	7,8	38,0	10,7	94,0	26,5	69,5	19,6	113,1	31,9
SPD	421,1	100	20,9	5,0	36,8	8,7	41,8	9,9	113,1	26,8	96,8	23,0	111,7	26,5
AfD	175,7	100	6,6	3,7	21,9	12,5	29,7	16,9	61,3	34,9	33,1	18,8	23,2	13,2
FDP	226,9	100	34,9	15,4	39,3	17,3	32,9	14,5	58,5	25,8	30,7	13,5	30,6	13,5
DIE LINKE	75,0	100	9,1	12,1	16,1	21,5	12,5	16,7	16,9	22,6	12,3	16,3	8,1	10,8
GRÜNE	225,9	100	24,9	11,0	42,6	18,8	40,3	17,8	61,9	27,4	36,3	16,1	20,0	8,8
CSU	–	–	–	–	–	–	–	–	–	–	–	–	–	–
Sonstige darunter:	115,9	100	17,6	15,2	29,7	25,6	23,5	20,3	28,0	24,2	11,8	10,2	5,3	4,5
FREIE WÄHLER	26,8	100	2,4	9,0	5,6	20,8	5,6	20,7	8,0	29,7	3,6	13,5	1,7	6,4
dieBasis	17,5	100	1,2	7,0	2,8	16,0	4,2	24,2	6,0	34,2	2,4	13,6	0,9	5,0

Tabelle 4: Wählerschaft der Parteien nach Geschlecht und Altersgruppen in den Ländern
4.2 Zweitstimmen

Partei	Insgesamt		davon Wählerinnen und Wähler in der Geburtsjahresgruppe											
			1997 – 2003		1987 – 1996		1977 – 1986		1962 – 1976		1952 – 1961		1951 und früher	
			entspricht Altersgruppe etwa von ... bis ... Jahren											
			18 – 24		25 – 34		35 – 44		45 – 59		60 – 69		70 und mehr	
	1.000	%	1.000	%	1.000	%	1.000	%	1.000	%	1.000	%	1.000	%
Thüringen														
Insgesamt														
Insgesamt	1.279,7	100	75,3	5,9	121,3	9,5	191,4	15,0	331,5	25,9	269,1	21,0	291,1	22,7
ungültig	14,8	100	0,8	5,2	1,3	8,7	2,2	14,7	2,9	19,4	2,5	16,5	5,2	35,4
gültig	1.264,9	100	74,6	5,9	120,0	9,5	189,3	15,0	328,6	26,0	266,6	21,1	285,9	22,6
CDU	213,4	100	4,8	2,2	10,2	4,8	24,7	11,6	52,6	24,6	51,6	24,2	69,5	32,6
SPD	296,4	100	9,5	3,2	16,0	5,4	28,6	9,6	63,8	21,5	74,1	25,0	104,6	35,3
AfD	303,2	100	13,3	4,4	32,2	10,6	59,9	19,8	99,7	32,9	60,4	19,9	37,7	12,4
FDP	114,3	100	13,4	11,7	14,9	13,1	22,4	19,6	31,7	27,8	18,1	15,9	13,7	12,0
DIE LINKE	144,7	100	8,2	5,7	12,0	8,3	14,6	10,1	32,6	22,5	34,9	24,1	42,4	29,3
GRÜNE	83,2	100	12,8	15,4	16,4	19,7	16,2	19,4	18,8	22,6	10,9	13,1	8,1	9,7
CSU	–	–	–	–	–	–	–	–	–	–	–	–	–	–
Sonstige darunter:	109,6	100	12,7	11,5	18,2	16,6	23,0	21,0	29,4	26,8	16,5	15,0	9,9	9,0
FREIE WÄHLER	27,2	100	1,2	4,4	3,2	11,8	4,9	18,1	8,5	31,4	5,5	20,2	3,8	14,0
dieBasis	20,2	100	1,1	5,4	2,5	12,6	5,0	25,0	6,4	31,7	3,8	19,0	1,3	6,4
Frauen														
Zusammen	656,5	100	38,1	5,8	61,1	9,3	92,6	14,1	165,0	25,1	138,5	21,1	161,2	24,6
ungültig	9,0	100	0,5	5,3	0,8	9,3	1,2	13,5	1,7	19,1	1,4	15,9	3,3	36,9
gültig	647,5	100	37,6	5,8	60,2	9,3	91,4	14,1	163,3	25,2	137,1	21,2	157,9	24,4
CDU	116,8	100	2,2	1,9	5,9	5,0	12,6	10,8	27,1	23,2	27,7	23,7	41,3	35,4
SPD	164,3	100	5,0	3,0	8,6	5,2	15,8	9,6	35,5	21,6	41,0	24,9	58,5	35,6
AfD	123,1	100	5,5	4,4	13,8	11,2	24,3	19,7	38,6	31,4	24,4	19,9	16,4	13,3
FDP	58,4	100	5,4	9,3	6,7	11,4	10,9	18,7	16,9	29,0	9,8	16,8	8,6	14,8
DIE LINKE	76,0	100	4,6	6,1	6,0	7,9	7,4	9,7	17,8	23,4	18,3	24,1	22,0	28,9
GRÜNE	45,0	100	7,8	17,4	9,2	20,5	8,0	17,8	9,9	22,0	5,6	12,5	4,4	9,7
CSU	–	–	–	–	–	–	–	–	–	–	–	–	–	–
Sonstige darunter:	63,8	100	7,1	11,1	10,0	15,7	12,4	19,4	17,5	27,3	10,2	15,9	6,7	10,5
FREIE WÄHLER	15,4	100	0,7	4,3	1,8	11,6	2,7	17,5	4,8	31,3	3,0	19,4	2,4	15,9
dieBasis	12,5	100	0,6	4,9	1,6	12,4	3,0	23,9	3,9	31,2	2,5	20,2	0,9	7,4
Männer														
Zusammen	623,2	100	37,2	6,0	60,2	9,7	98,8	15,9	166,5	26,7	130,6	21,0	129,9	20,8
ungültig	5,8	100	0,3	5,1	0,5	7,8	1,0	16,6	1,2	20,0	1,0	17,6	1,9	32,9
gültig	617,4	100	36,9	6,0	59,8	9,7	97,8	15,8	165,3	26,8	129,6	21,0	128,0	20,7
CDU	96,6	100	2,6	2,7	4,4	4,5	12,1	12,5	25,4	26,3	24,0	24,8	28,2	29,2
SPD	132,2	100	4,5	3,4	7,4	5,6	12,7	9,6	28,3	21,4	33,2	25,1	46,1	34,9
AfD	180,2	100	7,8	4,3	18,4	10,2	35,6	19,8	61,1	33,9	36,0	20,0	21,3	11,8
FDP	55,9	100	8,0	14,2	8,3	14,8	11,5	20,5	14,8	26,5	8,3	14,8	5,1	9,1
DIE LINKE	68,6	100	3,6	5,3	6,0	8,7	7,2	10,5	14,8	21,6	16,6	24,1	20,5	29,8
GRÜNE	38,2	100	4,9	12,9	7,2	18,8	8,2	21,3	8,9	23,4	5,3	13,8	3,7	9,7
CSU	–	–	–	–	–	–	–	–	–	–	–	–	–	–
Sonstige darunter:	45,8	100	5,6	12,2	8,2	17,9	10,6	23,2	11,9	26,0	6,3	13,8	3,2	7,0
FREIE WÄHLER	11,8	100	0,5	4,6	1,4	12,1	2,2	18,9	3,7	31,7	2,5	21,2	1,4	11,5
dieBasis	7,7	100	0,5	6,1	1,0	12,8	2,0	26,8	2,5	32,4	1,3	17,1	0,4	4,8

Tabelle 4: Wählerschaft der Parteien nach Geschlecht und Altersgruppen in den Ländern
4.2 Zweitstimmen

Partei	Insgesamt		davon Wählerinnen und Wähler in der Geburtsjahresgruppe											
			1997 – 2003		1987 – 1996		1977 – 1986		1962 – 1976		1952 – 1961		1951 und früher	
			entspricht Altersgruppe etwa von ... bis ... Jahren											
			18 – 24		25 – 34		35 – 44		45 – 59		60 – 69		70 und mehr	
1.000	%	1.000	%	1.000	%	1.000	%	1.000	%	1.000	%	1.000	%	
Rheinland-Pfalz														
Insgesamt														
Insgesamt	2.357,0	100	181,1	7,7	284,2	12,1	297,4	12,6	648,1	27,5	452,6	19,2	493,6	20,9
ungültig	22,9	100	1,0	4,2	2,0	8,5	2,3	10,0	4,5	19,8	4,8	20,9	8,3	36,4
gültig	2.334,2	100	180,1	7,7	282,3	12,1	295,1	12,6	643,6	27,6	447,8	19,2	485,3	20,8
CDU	576,5	100	19,5	3,4	37,2	6,5	56,4	9,8	141,8	24,6	120,7	20,9	200,8	34,8
SPD	685,5	100	33,6	4,9	60,7	8,9	67,4	9,8	192,2	28,0	158,2	23,1	173,4	25,3
AfD	215,2	100	10,7	5,0	29,2	13,6	41,3	19,2	73,6	34,2	37,1	17,2	23,3	10,8
FDP	272,5	100	38,6	14,2	43,1	15,8	37,5	13,8	74,1	27,2	40,9	15,0	38,2	14,0
DIE LINKE	76,1	100	11,1	14,6	15,2	20,0	12,1	15,9	18,6	24,4	13,1	17,2	6,0	7,9
GRÜNE	293,1	100	38,6	13,2	51,7	17,6	43,0	14,7	83,2	28,4	50,1	17,1	26,6	9,1
CSU	–	–	–	–	–	–	–	–	–	–	–	–	–	–
Sonstige darunter:	215,2	100	27,9	13,0	45,1	21,0	37,4	17,4	60,0	27,9	27,7	12,9	17,0	7,9
FREIE WÄHLER	84,4	100	5,7	6,8	13,5	16,0	14,9	17,7	26,3	31,2	14,4	17,1	9,5	11,2
dieBasis	28,7	100	1,6	5,7	4,8	16,6	5,1	17,8	10,5	36,4	5,0	17,3	1,8	6,2
Frauen														
Zusammen	1.205,2	100	89,2	7,4	138,0	11,4	150,2	12,5	324,6	26,9	228,9	19,0	274,4	22,8
ungültig	13,0	100	0,5	3,6	0,9	7,2	1,3	9,8	2,4	18,6	3,0	23,0	4,9	37,7
gültig	1.192,3	100	88,7	7,4	137,0	11,5	148,9	12,5	322,2	27,0	225,9	19,0	269,5	22,6
CDU	302,4	100	9,9	3,3	19,4	6,4	29,5	9,8	69,2	22,9	62,0	20,5	112,4	37,2
SPD	364,4	100	17,5	4,8	30,5	8,4	36,7	10,1	100,9	27,7	81,2	22,3	97,5	26,8
AfD	80,0	100	3,8	4,8	11,2	14,1	15,6	19,5	26,4	33,1	13,8	17,3	9,1	11,4
FDP	124,8	100	13,2	10,5	17,4	13,9	17,1	13,7	35,2	28,2	20,7	16,6	21,2	17,0
DIE LINKE	36,2	100	5,9	16,2	7,3	20,3	5,4	15,0	8,5	23,6	6,5	17,9	2,6	7,1
GRÜNE	165,1	100	24,0	14,6	28,4	17,2	24,6	14,9	46,7	28,3	25,8	15,6	15,6	9,4
CSU	–	–	–	–	–	–	–	–	–	–	–	–	–	–
Sonstige darunter:	119,4	100	14,4	12,1	22,8	19,1	19,9	16,7	35,2	29,5	15,9	13,3	11,1	9,3
FREIE WÄHLER	45,5	100	2,6	5,7	7,1	15,7	7,8	17,2	14,1	31,1	7,9	17,4	5,9	13,0
dieBasis	17,0	100	0,9	5,3	2,7	15,7	2,8	16,5	6,4	37,5	3,0	17,9	1,2	7,1
Männer														
Zusammen	1.151,8	100	91,9	8,0	146,2	12,7	147,2	12,8	323,5	28,1	223,6	19,4	219,3	19,0
ungültig	9,9	100	0,5	5,0	1,0	10,3	1,0	10,2	2,1	21,5	1,8	18,3	3,4	34,8
gültig	1.141,9	100	91,4	8,0	145,2	12,7	146,2	12,8	321,4	28,1	221,8	19,4	215,8	18,9
CDU	274,1	100	9,6	3,5	17,8	6,5	26,9	9,8	72,6	26,5	58,7	21,4	88,4	32,3
SPD	321,1	100	16,0	5,0	30,2	9,4	30,7	9,6	91,3	28,4	77,0	24,0	75,9	23,6
AfD	135,2	100	6,9	5,1	18,0	13,3	25,7	19,0	47,2	34,9	23,3	17,2	14,2	10,5
FDP	147,7	100	25,5	17,3	25,8	17,4	20,4	13,8	38,8	26,3	20,3	13,7	16,9	11,5
DIE LINKE	39,9	100	5,3	13,2	7,9	19,7	6,7	16,8	10,0	25,1	6,6	16,6	3,4	8,6
GRÜNE	128,0	100	14,6	11,4	23,3	18,2	18,3	14,3	36,5	28,5	24,2	18,9	11,1	8,6
CSU	–	–	–	–	–	–	–	–	–	–	–	–	–	–
Sonstige darunter:	95,8	100	13,5	14,1	22,3	23,3	17,5	18,2	24,8	25,9	11,8	12,3	5,9	6,1
FREIE WÄHLER	38,9	100	3,2	8,1	6,3	16,3	7,1	18,3	12,2	31,4	6,5	16,8	3,6	9,2
dieBasis	11,7	100	0,7	6,3	2,1	17,9	2,3	19,7	4,1	34,8	1,9	16,5	0,6	4,8

Tabelle 4: Wählerschaft der Parteien nach Geschlecht und Altersgruppen in den Ländern
4.2 Zweitstimmen

Partei	Insgesamt		davon Wählerinnen und Wähler in der Geburtsjahresgruppe											
			1997 – 2003		1987 – 1996		1977 – 1986		1962 – 1976		1952 – 1961		1951 und früher	
			entspricht Altersgruppe etwa von ... bis ... Jahren											
			18 – 24		25 – 34		35 – 44		45 – 59		60 – 69		70 und mehr	
1.000	%	1.000	%	1.000	%	1.000	%	1.000	%	1.000	%	1.000	%	
Bayern														
Insgesamt														
Insgesamt	7.609,0	100	599,3	7,9	1.051,0	13,8	1.089,3	14,3	2.070,7	27,2	1.361,7	17,9	1.437,0	18,9
ungültig	37,7	100	1,5	3,9	2,1	5,6	4,2	11,1	8,2	21,7	6,8	17,9	15,0	39,8
gültig	7.571,3	100	597,9	7,9	1.048,9	13,9	1.085,1	14,3	2.062,5	27,2	1.354,9	17,9	1.422,0	18,8
CDU	–	–	–	–	–	–	–	–	–	–	–	–	–	–
SPD	1.361,2	100	74,0	5,4	133,7	9,8	150,8	11,1	364,0	26,7	306,3	22,5	332,5	24,4
AfD	679,9	100	39,2	5,8	100,3	14,7	128,3	18,9	226,3	33,3	119,4	17,6	66,5	9,8
FDP	798,6	100	116,6	14,6	149,9	18,8	124,0	15,5	215,4	27,0	109,5	13,7	83,2	10,4
DIE LINKE	210,8	100	33,7	16,0	48,5	23,0	32,2	15,3	48,2	22,8	29,6	14,0	18,7	8,9
GRÜNE	1.067,8	100	126,1	11,8	213,2	20,0	189,3	17,7	290,4	27,2	155,8	14,6	93,1	8,7
CSU	2.402,8	100	89,8	3,7	197,2	8,2	269,0	11,2	617,8	25,7	492,9	20,5	736,1	30,6
Sonstige	1.050,1	100	118,3	11,3	206,2	19,6	191,6	18,2	300,4	28,6	141,5	13,5	92,0	8,8
darunter:														
FREIE WÄHLER	566,9	100	47,6	8,4	95,7	16,9	103,7	18,3	170,3	30,0	88,5	15,6	61,0	10,8
dieBasis	132,0	100	10,6	8,0	20,7	15,7	26,4	20,0	46,9	35,5	18,5	14,1	8,9	6,8
Frauen														
Zusammen	3.882,6	100	296,1	7,6	522,1	13,4	546,2	14,1	1.044,9	26,9	667,0	17,2	806,4	20,8
ungültig	20,9	100	0,8	3,9	1,1	5,2	2,1	9,9	4,6	21,8	3,8	18,4	8,5	40,8
gültig	3.861,7	100	295,3	7,6	521,0	13,5	544,1	14,1	1.040,3	26,9	663,1	17,2	797,8	20,7
CDU	–	–	–	–	–	–	–	–	–	–	–	–	–	–
SPD	721,2	100	39,0	5,4	72,3	10,0	80,1	11,1	190,3	26,4	153,1	21,2	186,3	25,8
AfD	259,8	100	15,0	5,8	39,5	15,2	47,7	18,4	85,9	33,1	43,0	16,5	28,5	11,0
FDP	349,7	100	42,1	12,0	59,7	17,1	55,0	15,7	98,4	28,1	49,6	14,2	44,9	12,8
DIE LINKE	104,2	100	19,4	18,6	23,6	22,6	15,6	15,0	24,5	23,5	12,6	12,1	8,7	8,3
GRÜNE	588,0	100	74,0	12,6	119,3	20,3	102,4	17,4	158,5	27,0	80,3	13,7	53,4	9,1
CSU	1.255,6	100	43,6	3,5	99,5	7,9	137,4	10,9	310,4	24,7	246,6	19,6	418,2	33,3
Sonstige	583,2	100	62,1	10,7	107,1	18,4	105,8	18,1	172,4	29,6	77,9	13,4	57,8	9,9
darunter:														
FREIE WÄHLER	309,4	100	24,2	7,8	50,1	16,2	57,7	18,7	94,2	30,5	45,3	14,6	37,8	12,2
dieBasis	80,9	100	5,7	7,0	12,5	15,5	16,3	20,1	28,6	35,3	11,8	14,6	6,0	7,4
Männer														
Zusammen	3.726,3	100	303,2	8,1	528,8	14,2	543,2	14,6	1.025,8	27,5	694,7	18,6	630,6	16,9
ungültig	16,8	100	0,7	3,9	1,0	6,0	2,1	12,7	3,6	21,5	2,9	17,4	6,5	38,5
gültig	3.709,6	100	302,6	8,2	527,8	14,2	541,0	14,6	1.022,2	27,6	691,8	18,6	624,1	16,8
CDU	–	–	–	–	–	–	–	–	–	–	–	–	–	–
SPD	640,0	100	35,0	5,5	61,4	9,6	70,6	11,0	173,8	27,1	153,2	23,9	146,2	22,8
AfD	420,1	100	24,2	5,8	60,7	14,5	80,5	19,2	140,4	33,4	76,4	18,2	38,0	9,0
FDP	448,9	100	74,6	16,6	90,2	20,1	69,0	15,4	117,0	26,1	59,9	13,3	38,3	8,5
DIE LINKE	106,6	100	14,4	13,5	24,9	23,4	16,6	15,5	23,7	22,2	17,1	16,0	10,0	9,4
GRÜNE	479,8	100	52,1	10,9	93,9	19,6	86,9	18,1	131,8	27,5	75,5	15,7	39,6	8,3
CSU	1.147,2	100	46,2	4,0	97,6	8,5	131,7	11,5	307,5	26,8	246,3	21,5	317,9	27,7
Sonstige	466,9	100	56,2	12,0	99,1	21,2	85,8	18,4	128,1	27,4	63,6	13,6	34,2	7,3
darunter:														
FREIE WÄHLER	257,4	100	23,4	9,1	45,6	17,7	46,0	17,9	76,1	29,6	43,2	16,8	23,2	9,0
dieBasis	51,1	100	4,9	9,6	8,1	15,9	10,1	19,7	18,3	35,8	6,7	13,2	3,0	5,8

Tabelle 4: Wählerschaft der Parteien nach Geschlecht und Altersgruppen in den Ländern
4.2 Zweitstimmen

Partei	Insgesamt		davon Wählerinnen und Wähler in der Geburtsjahresgruppe											
			1997 – 2003		1987 – 1996		1977 – 1986		1962 – 1976		1952 – 1961		1951 und früher	
			entspricht Altersgruppe etwa von ... bis ... Jahren											
			18 – 24		25 – 34		35 – 44		45 – 59		60 – 69		70 und mehr	
1.000	%	1.000	%	1.000	%	1.000	%	1.000	%	1.000	%	1.000	%	
Baden-Württemberg														
Insgesamt														
Insgesamt	5.997,3	100	486,5	8,1	832,3	13,9	824,4	13,7	1.620,6	27,0	1.045,3	17,4	1.188,1	19,8
ungültig	47,7	100	1,9	4,1	3,4	7,2	3,7	7,8	10,3	21,7	9,2	19,4	19,0	39,9
gültig	5.949,7	100	484,6	8,1	828,9	13,9	820,7	13,8	1.610,3	27,1	1.036,1	17,4	1.169,1	19,6
CDU	1.477,6	100	54,5	3,7	118,2	8,0	157,6	10,7	383,8	26,0	280,8	19,0	482,7	32,7
SPD	1.287,9	100	64,7	5,0	129,9	10,1	136,0	10,6	345,1	26,8	279,9	21,7	332,3	25,8
AfD	571,3	100	27,4	4,8	74,5	13,0	106,7	18,7	195,5	34,2	102,8	18,0	64,5	11,3
FDP	908,0	100	121,3	13,4	161,5	17,8	134,3	14,8	235,1	25,9	129,0	14,2	126,9	14,0
DIE LINKE	196,9	100	32,0	16,3	43,1	21,9	29,9	15,2	45,3	23,0	30,0	15,3	16,5	8,4
GRÜNE	1.022,2	100	118,2	11,6	193,8	19,0	163,8	16,0	273,6	26,8	160,8	15,7	112,0	11,0
CSU	-	-	-	-	-	-	-	-	-	-	-	-	-	-
Sonstige darunter:	485,6	100	66,4	13,7	108,0	22,2	92,4	19,0	131,9	27,2	52,7	10,9	34,2	7,0
FREIE WÄHLER	103,6	100	8,6	8,3	20,0	19,3	19,7	19,0	32,5	31,3	12,8	12,4	10,0	9,7
dieBasis	114,9	100	6,5	5,7	17,0	14,8	23,8	20,7	40,3	35,1	18,2	15,9	9,1	7,9
Frauen														
Zusammen	3.053,3	100	237,8	7,8	411,3	13,5	410,3	13,4	811,7	26,6	530,4	17,4	651,8	21,3
ungültig	27,3	100	1,2	4,6	1,8	6,6	2,0	7,2	5,5	20,1	5,0	18,4	11,8	43,2
gültig	3.026,0	100	236,6	7,8	409,5	13,5	408,4	13,5	806,2	26,6	525,4	17,4	640,0	21,1
CDU	774,6	100	26,9	3,5	60,3	7,8	81,1	10,5	188,7	24,4	145,7	18,8	271,9	35,1
SPD	684,4	100	34,2	5,0	68,5	10,0	74,2	10,8	183,1	26,8	142,5	20,8	181,9	26,6
AfD	218,9	100	9,5	4,3	28,9	13,2	40,6	18,6	72,5	33,1	41,9	19,2	25,3	11,6
FDP	410,4	100	44,8	10,9	65,1	15,9	59,8	14,6	112,2	27,3	62,3	15,2	66,1	16,1
DIE LINKE	95,8	100	18,9	19,7	20,0	20,9	13,8	14,4	22,1	23,0	13,5	14,1	7,5	7,8
GRÜNE	569,0	100	68,5	12,0	109,8	19,3	88,4	15,5	150,8	26,5	86,8	15,3	64,8	11,4
CSU	-	-	-	-	-	-	-	-	-	-	-	-	-	-
Sonstige darunter:	272,8	100	33,8	12,4	57,0	20,9	50,4	18,5	76,9	28,2	32,4	11,9	22,4	8,2
FREIE WÄHLER	56,4	100	4,8	8,6	10,7	19,0	10,6	18,7	16,9	29,9	7,4	13,2	6,0	10,6
dieBasis	70,7	100	3,9	5,5	9,8	13,8	14,5	20,5	24,5	34,7	11,4	16,2	6,6	9,3
Männer														
Zusammen	2.944,0	100	248,7	8,4	421,0	14,3	414,1	14,1	808,9	27,5	514,9	17,5	536,4	18,2
ungültig	20,3	100	0,7	3,5	1,6	7,9	1,7	8,6	4,8	23,8	4,2	20,8	7,2	35,5
gültig	2.923,7	100	248,0	8,5	419,4	14,3	412,3	14,1	804,1	27,5	510,7	17,5	529,1	18,1
CDU	703,0	100	27,6	3,9	57,9	8,2	76,4	10,9	195,2	27,8	135,1	19,2	210,8	30,0
SPD	603,5	100	30,5	5,1	61,4	10,2	61,8	10,2	162,0	26,8	137,4	22,8	150,4	24,9
AfD	352,5	100	17,9	5,1	45,6	12,9	66,0	18,7	123,0	34,9	60,8	17,3	39,2	11,1
FDP	497,6	100	76,5	15,4	96,3	19,4	74,5	15,0	122,8	24,7	66,7	13,4	60,8	12,2
DIE LINKE	101,1	100	13,1	13,0	23,1	22,9	16,1	15,9	23,2	23,0	16,5	16,3	9,0	8,9
GRÜNE	453,2	100	49,7	11,0	84,0	18,5	75,4	16,6	122,8	27,1	74,0	16,3	47,2	10,4
CSU	-	-	-	-	-	-	-	-	-	-	-	-	-	-
Sonstige darunter:	212,8	100	32,6	15,3	51,1	24,0	42,0	19,7	55,0	25,8	20,3	9,5	11,8	5,5
FREIE WÄHLER	47,2	100	3,8	8,0	9,3	19,8	9,1	19,3	15,6	33,0	5,4	11,4	4,0	8,5
dieBasis	44,2	100	2,7	6,0	7,2	16,3	9,3	20,9	15,8	35,7	6,8	15,4	2,5	5,7

Tabelle 4: Wählerschaft der Parteien nach Geschlecht und Altersgruppen in den Ländern
4.2 Zweitstimmen

Partei	Insgesamt		davon Wählerinnen und Wähler in der Geburtsjahresgruppe											
			1997 – 2003		1987 – 1996		1977 – 1986		1962 – 1976		1952 – 1961		1951 und früher	
			entspricht Altersgruppe etwa von ... bis ... Jahren											
			18 – 24		25 – 34		35 – 44		45 – 59		60 – 69		70 und mehr	
1.000	%	1.000	%	1.000	%	1.000	%	1.000	%	1.000	%	1.000	%	
Saarland														
Insgesamt														
Insgesamt	584,0	100	37,4	6,4	68,1	11,7	72,5	12,4	148,7	25,5	120,0	20,5	137,2	23,5
ungültig	10,3	100	0,8	7,3	1,4	14,0	1,3	12,6	2,1	20,5	2,0	19,5	2,7	26,2
gültig	573,7	100	36,7	6,4	66,7	11,6	71,2	12,4	146,6	25,6	118,0	20,6	134,5	23,4
CDU	135,1	100	3,7	2,8	8,9	6,6	12,6	9,3	30,3	22,4	27,8	20,6	51,8	38,4
SPD	213,8	100	10,4	4,9	18,9	8,8	21,3	10,0	56,0	26,2	51,0	23,8	56,2	26,3
AfD	57,6	100	2,0	3,5	8,3	14,4	11,0	19,1	17,8	31,0	11,5	20,0	6,9	12,0
FDP	65,9	100	7,8	11,8	10,0	15,1	10,0	15,2	16,9	25,6	11,4	17,3	9,8	14,9
DIE LINKE	41,1	100	5,3	12,9	7,5	18,3	5,9	14,3	10,1	24,5	7,7	18,8	4,7	11,4
GRÜNE	-	-	-	-	-	-	-	-	-	-	-	-	-	-
CSU	-	-	-	-	-	-	-	-	-	-	-	-	-	-
Sonstige darunter:	60,1	100	7,4	12,3	13,1	21,9	10,4	17,3	15,6	25,9	8,6	14,3	5,0	8,3
FREIE WÄHLER	11,7	100	0,7	6,0	1,7	14,9	1,7	14,4	3,2	27,5	2,6	22,2	1,8	15,2
dieBasis	8,1	100	0,4	5,5	1,3	15,9	1,5	18,7	2,6	31,7	1,5	18,8	0,8	9,4
Frauen														
Zusammen	301,9	100	18,1	6,0	33,5	11,1	35,4	11,7	76,2	25,2	61,4	20,3	77,3	25,6
ungültig	5,0	100	0,2	4,8	0,6	11,4	0,6	12,5	0,9	18,5	1,0	20,2	1,6	32,6
gültig	296,9	100	17,8	6,0	32,9	11,1	34,8	11,7	75,2	25,3	60,4	20,3	75,7	25,5
CDU	74,1	100	1,8	2,4	4,5	6,1	6,8	9,1	15,4	20,8	15,4	20,8	30,2	40,8
SPD	115,8	100	5,5	4,8	10,6	9,1	11,2	9,6	30,3	26,1	26,2	22,6	32,0	27,7
AfD	21,9	100	0,7	3,4	3,2	14,5	4,0	18,5	6,7	30,5	4,5	20,5	2,7	12,6
FDP	30,0	100	2,7	9,1	3,9	13,1	4,4	14,7	8,3	27,6	5,3	17,5	5,4	17,9
DIE LINKE	20,4	100	2,7	13,2	3,5	17,4	2,9	14,0	5,3	26,0	3,9	18,9	2,1	10,5
GRÜNE	-	-	-	-	-	-	-	-	-	-	-	-	-	-
CSU	-	-	-	-	-	-	-	-	-	-	-	-	-	-
Sonstige darunter:	34,7	100	4,3	12,5	7,2	20,7	5,6	16,1	9,3	26,7	5,1	14,8	3,2	9,2
FREIE WÄHLER	6,2	100	0,3	4,8	0,8	13,5	0,9	13,9	1,8	28,1	1,5	23,3	1,0	16,4
dieBasis	4,9	100	0,4	7,3	0,7	14,7	0,8	16,1	1,5	31,4	0,9	19,1	0,6	11,3
Männer														
Zusammen	282,1	100	19,4	6,9	34,7	12,3	37,0	13,1	72,6	25,7	58,6	20,8	59,9	21,2
ungültig	5,3	100	0,5	9,7	0,9	16,5	0,7	12,6	1,2	22,3	1,0	18,8	1,1	20,1
gültig	276,8	100	18,8	6,8	33,8	12,2	36,4	13,1	71,4	25,8	57,6	20,8	58,8	21,2
CDU	61,0	100	2,0	3,2	4,4	7,2	5,9	9,6	14,8	24,3	12,4	20,3	21,6	35,4
SPD	98,0	100	4,9	5,0	8,3	8,5	10,1	10,3	25,7	26,2	24,8	25,3	24,2	24,7
AfD	35,8	100	1,3	3,6	5,1	14,3	7,0	19,5	11,2	31,2	7,1	19,8	4,2	11,7
FDP	35,9	100	5,1	14,1	6,0	16,8	5,6	15,6	8,6	24,0	6,1	17,1	4,4	12,3
DIE LINKE	20,7	100	2,6	12,5	4,0	19,2	3,0	14,6	4,7	22,9	3,8	18,6	2,5	12,2
GRÜNE	-	-	-	-	-	-	-	-	-	-	-	-	-	-
CSU	-	-	-	-	-	-	-	-	-	-	-	-	-	-
Sonstige darunter:	25,3	100	3,1	12,1	5,9	23,5	4,8	18,9	6,3	24,8	3,4	13,5	1,8	7,2
FREIE WÄHLER	5,5	100	0,4	7,3	0,9	16,4	0,8	14,9	1,5	26,8	1,1	20,9	0,8	13,8
dieBasis	3,3	100	0,1	2,8	0,6	17,6	0,7	22,6	1,0	32,1	0,6	18,2	0,2	6,6

Tabelle 4: Wählerschaft der Parteien nach Geschlecht und Altersgruppen in den Ländern
4.2 Zweitstimmen

Partei	Insgesamt		davon Wählerinnen und Wähler in der Geburtsjahresgruppe											
			1997 – 2003		1987 – 1996		1977 – 1986		1962 – 1976		1952 – 1961		1951 und früher	
			entspricht Altersgruppe etwa von ... bis ... Jahren											
			18 – 24		25 – 34		35 – 44		45 – 59		60 – 69		70 und mehr	
1.000	%	1.000	%	1.000	%	1.000	%	1.000	%	1.000	%	1.000	%	
Nachrichtlich: Früheres Bundesgebiet und Berlin-West														
Insgesamt¹														
Insgesamt	38.565,5	100	3.037,2	7,9	5.116,3	13,3	5.199,9	13,5	10.460,9	27,1	6.802,6	17,6	7.948,6	20,6
ungültig	310,7	100	15,1	4,8	27,5	8,8	28,9	9,3	67,4	21,7	57,6	18,5	114,4	36,8
gültig	38.254,8	100	3.022,2	7,9	5.088,8	13,3	5.171,1	13,5	10.393,5	27,2	6.744,9	17,6	7.834,2	20,5
CDU	7.400,2	100	254,3	3,4	540,2	7,3	770,7	10,4	1.905,3	25,7	1.386,9	18,7	2.542,8	34,4
SPD	9.985,8	100	485,1	4,9	917,7	9,2	1.033,5	10,4	2.753,4	27,6	2.183,2	21,9	2.612,8	26,2
AfD	3.127,2	100	157,0	5,0	421,0	13,5	584,4	18,7	1.056,6	33,8	558,5	17,9	349,6	11,2
FDP	4.542,4	100	633,8	14,0	783,6	17,3	658,9	14,5	1.195,1	26,3	626,7	13,8	644,3	14,2
DIE LINKE	1.412,2	100	216,5	15,3	303,7	21,5	213,2	15,1	332,1	23,5	218,3	15,5	128,4	9,1
GRÜNE	6.092,9	100	743,2	12,2	1.197,1	19,6	1.025,4	16,8	1.642,4	27,0	905,9	14,9	578,8	9,5
CSU	2.402,8	100	89,8	3,7	197,2	8,2	269,0	11,2	617,8	25,7	492,9	20,5	736,1	30,6
Sonstige	3.291,3	100	442,4	13,4	728,3	22,1	615,9	18,7	890,7	27,1	372,6	11,3	241,4	7,3
darunter:														
FREIE WÄHLER	959,0	100	78,5	8,2	164,7	17,2	177,3	18,5	294,0	30,7	144,2	15,0	100,5	10,5
dieBasis	513,3	100	32,7	6,4	77,0	15,0	106,1	20,7	181,6	35,4	76,7	14,9	39,1	7,6
Frauen														
Zusammen	19.847,0	100	1.511,9	7,6	2.548,4	12,8	2.634,3	13,3	5.298,0	26,7	3.446,9	17,4	4.407,4	22,2
ungültig	177,2	100	8,4	4,7	14,0	7,9	16,3	9,2	37,9	21,4	31,8	17,9	68,9	38,9
gültig	19.669,7	100	1.503,6	7,6	2.534,5	12,9	2.617,9	13,3	5.260,0	26,7	3.415,2	17,4	4.338,5	22,1
CDU	3.922,4	100	126,2	3,2	272,4	6,9	401,8	10,2	945,8	24,1	728,5	18,6	1.447,8	36,9
SPD	5.331,7	100	256,2	4,8	486,7	9,1	562,8	10,6	1.454,5	27,3	1.121,4	21,0	1.450,1	27,2
AfD	1.193,1	100	60,1	5,0	164,2	13,8	222,2	18,6	391,3	32,8	213,8	17,9	141,6	11,9
FDP	2.040,5	100	226,4	11,1	312,1	15,3	294,7	14,4	563,8	27,6	302,7	14,8	340,8	16,7
DIE LINKE	686,9	100	123,6	18,0	144,9	21,1	99,9	14,5	162,9	23,7	98,4	14,3	57,2	8,3
GRÜNE	3.404,8	100	437,2	12,8	676,6	19,9	562,2	16,5	913,3	26,8	486,8	14,3	328,6	9,7
CSU	1.255,6	100	43,6	3,5	99,5	7,9	137,4	10,9	310,4	24,7	246,6	19,6	418,2	33,3
Sonstige	1.834,6	100	230,3	12,6	378,0	20,6	337,1	18,4	518,0	28,2	216,9	11,8	154,5	8,4
darunter:														
FREIE WÄHLER	516,7	100	39,2	7,6	84,9	16,4	95,3	18,4	159,9	31,0	75,4	14,6	61,9	12,0
dieBasis	311,8	100	18,1	5,8	44,4	14,2	63,5	20,4	111,0	35,6	47,8	15,3	27,0	8,7
Männer														
Zusammen	18.718,5	100	1.525,3	8,1	2.567,9	13,7	2.565,6	13,7	5.162,9	27,6	3.355,6	17,9	3.541,2	18,9
ungültig	133,5	100	6,7	5,0	13,5	10,1	12,5	9,4	29,5	22,1	25,9	19,4	45,5	34,1
gültig	18.585,0	100	1.518,6	8,2	2.554,4	13,7	2.553,1	13,7	5.133,5	27,6	3.329,8	17,9	3.495,7	18,8
CDU	3.477,7	100	128,1	3,7	267,8	7,7	368,9	10,6	959,6	27,6	658,3	18,9	1.095,0	31,5
SPD	4.654,0	100	228,9	4,9	430,9	9,3	470,8	10,1	1.298,9	27,9	1.061,8	22,8	1.162,8	25,0
AfD	1.934,1	100	97,0	5,0	256,9	13,3	362,2	18,7	665,3	34,4	344,7	17,8	208,1	10,8
FDP	2.502,0	100	407,5	16,3	471,5	18,8	364,2	14,6	631,3	25,2	324,0	12,9	303,5	12,1
DIE LINKE	725,3	100	92,9	12,8	158,8	21,9	113,3	15,6	169,1	23,3	119,9	16,5	71,3	9,8
GRÜNE	2.688,1	100	306,0	11,4	520,5	19,4	463,1	17,2	729,2	27,1	419,1	15,6	250,2	9,3
CSU	1.147,2	100	46,2	4,0	97,6	8,5	131,7	11,5	307,5	26,8	246,3	21,5	317,9	27,7
Sonstige	1.456,7	100	212,2	14,6	350,4	24,1	278,8	19,1	372,7	25,6	155,7	10,7	86,9	6,0
darunter:														
FREIE WÄHLER	442,4	100	39,2	8,9	79,8	18,0	82,0	18,5	134,1	30,3	68,7	15,5	38,6	8,7
dieBasis	201,4	100	14,6	7,2	32,6	16,2	42,6	21,2	70,6	35,1	28,9	14,3	12,1	6,0

1 Zeilensummen weichen aus methodischen Gründen geringfügig vom amtlichen Ergebnis ab.

Tabelle 4: Wählerschaft der Parteien nach Geschlecht und Altersgruppen in den Ländern
4.2 Zweitstimmen

Partei	Insgesamt		davon Wählerinnen und Wähler in der Geburtsjahresgruppe											
			1997 – 2003		1987 – 1996		1977 – 1986		1962 – 1976		1952 – 1961		1951 und früher	
			entspricht Altersgruppe etwa von ... bis ... Jahren											
			18 – 24		25 – 34		35 – 44		45 – 59		60 – 69		70 und mehr	
1.000	%	1.000	%	1.000	%	1.000	%	1.000	%	1.000	%	1.000	%	
Nachrichtlich: Neue Länder und Berlin-Ost														
Insgesamt¹														
Insgesamt	8.289,0	100	487,6	5,9	876,4	10,6	1.267,1	15,3	2.143,2	25,9	1.633,4	19,7	1.881,4	22,7
ungültig	101,7	100	4,7	4,7	8,3	8,2	12,2	12,0	18,9	18,6	20,9	20,6	36,7	36,0
gültig	8.187,3	100	482,8	5,9	868,1	10,6	1.254,9	15,3	2.124,3	25,9	1.612,4	19,7	1.844,7	22,5
CDU	1.375,3	100	33,2	2,4	70,9	5,2	161,3	11,7	355,2	25,8	315,9	23,0	438,7	31,9
SPD	1.969,7	100	60,5	3,1	120,2	6,1	202,7	10,3	429,0	21,8	463,4	23,5	693,9	35,2
AfD	1.676,7	100	66,7	4,0	174,1	10,4	318,6	19,0	547,7	32,7	336,7	20,1	232,9	13,9
FDP	777,5	100	85,9	11,1	104,5	13,4	139,9	18,0	221,1	28,4	126,6	16,3	99,5	12,8
DIE LINKE	858,7	100	56,8	6,6	90,8	10,6	95,1	11,1	183,4	21,4	186,8	21,8	245,8	28,6
GRÜNE	759,3	100	97,7	12,9	165,8	21,8	173,7	22,9	184,3	24,3	76,6	10,1	61,3	8,1
CSU	–	–	–	–	–	–	–	–	–	–	–	–	–	–
Sonstige darunter:	770,0	100	82,0	10,6	141,8	18,4	163,5	21,2	203,6	26,4	106,6	13,8	72,6	9,4
FREIE WÄHLER	168,7	100	8,7	5,2	22,2	13,1	32,4	19,2	50,2	29,8	33,3	19,7	21,9	13,0
dieBasis	116,9	100	5,9	5,1	15,9	13,6	27,6	23,6	40,1	34,3	19,0	16,3	8,4	7,2
Frauen														
Zusammen	4.272,8	100	241,2	5,6	441,3	10,3	626,0	14,7	1.064,0	24,9	850,0	19,9	1.050,3	24,6
ungültig	60,0	100	2,8	4,7	4,7	7,8	6,8	11,4	10,5	17,5	11,8	19,7	23,4	39,0
gültig	4.212,8	100	238,3	5,7	436,7	10,4	619,2	14,7	1.053,5	25,0	838,2	19,9	1.026,9	24,4
CDU	742,0	100	16,5	2,2	37,6	5,1	83,4	11,2	176,4	23,8	167,1	22,5	261,0	35,2
SPD	1.098,4	100	31,4	2,9	64,1	5,8	111,3	10,1	238,4	21,7	259,5	23,6	393,8	35,8
AfD	674,4	100	27,4	4,1	74,6	11,1	126,5	18,8	209,0	31,0	137,5	20,4	99,5	14,7
FDP	387,7	100	32,3	8,3	45,0	11,6	68,7	17,7	112,5	29,0	69,5	17,9	59,7	15,4
DIE LINKE	449,5	100	31,3	7,0	44,4	9,9	47,7	10,6	97,0	21,6	99,5	22,1	129,5	28,8
GRÜNE	412,7	100	55,5	13,4	93,8	22,7	92,7	22,5	97,5	23,6	39,0	9,5	34,2	8,3
CSU	–	–	–	–	–	–	–	–	–	–	–	–	–	–
Sonstige darunter:	448,0	100	43,9	9,8	77,1	17,2	88,9	19,8	122,7	27,4	66,1	14,8	49,2	11,0
FREIE WÄHLER	94,3	100	4,4	4,7	11,5	12,2	17,1	18,1	28,6	30,3	19,2	20,3	13,6	14,4
dieBasis	71,9	100	3,5	4,9	9,7	13,5	16,3	22,7	24,5	34,1	12,1	16,9	5,7	8,0
Männer														
Zusammen	4.016,2	100	246,4	6,1	435,1	10,8	641,0	16,0	1.079,2	26,9	783,4	19,5	831,1	20,7
ungültig	41,7	100	1,9	4,6	3,7	8,8	5,4	12,9	8,4	20,2	9,1	21,9	13,2	31,7
gültig	3.974,4	100	244,5	6,2	431,4	10,9	635,7	16,0	1.070,8	26,9	774,2	19,5	817,8	20,6
CDU	633,3	100	16,6	2,6	33,4	5,3	77,9	12,3	178,8	28,2	148,8	23,5	177,8	28,1
SPD	871,2	100	29,1	3,3	56,0	6,4	91,5	10,5	190,6	21,9	203,9	23,4	300,1	34,4
AfD	1.002,3	100	39,3	3,9	99,5	9,9	192,1	19,2	338,7	33,8	199,2	19,9	133,4	13,3
FDP	389,8	100	53,6	13,8	59,5	15,3	71,2	18,3	108,6	27,9	57,1	14,6	39,8	10,2
DIE LINKE	409,2	100	25,5	6,2	46,4	11,3	47,3	11,6	86,4	21,1	87,3	21,3	116,3	28,4
GRÜNE	346,6	100	42,2	12,2	71,9	20,8	81,0	23,4	86,8	25,0	37,5	10,8	27,1	7,8
CSU	–	–	–	–	–	–	–	–	–	–	–	–	–	–
Sonstige darunter:	322,0	100	38,1	11,8	64,7	20,1	74,5	23,2	80,9	25,1	40,4	12,6	23,4	7,3
FREIE WÄHLER	74,4	100	4,3	5,8	10,7	14,3	15,3	20,6	21,6	29,1	14,1	19,0	8,4	11,2
dieBasis	45,0	100	2,4	5,3	6,2	13,8	11,3	25,1	15,6	34,6	6,9	15,3	2,7	5,9

1 Zeilensummen weichen aus methodischen Gründen geringfügig vom amtlichen Ergebnis ab.

Tabelle 5: Art der ungültigen Stimmen nach Geschlecht in den Ländern

Art der ungültigen Stimmabgabe	Insgesamt		Frauen		Männer	
	1.000	%	1.000	%	1.000	%
Deutschland						
Insgesamt						
Ungültige Erststimmen	492,5	1,1	271,8	1,1	220,7	1,0
Ungültige Zweitstimmen	412,5	0,9	238,4	1,0	174,1	0,8
Ungültige Erst- und Zweitstimme	276,4	44,0	156,4	44,2	120,0	43,7
Erst- und Zweitstimmenseite leer oder durchgestrichen	128,3	20,4	74,3	21,0	54,0	19,6
Erststimmenseite leer oder durchgestrichen, Zweitstimmenseite mehrere Kreuze	26,2	4,2	16,0	4,5	10,2	3,7
Erststimmenseite mehrere Kreuze, Zweitstimmenseite leer oder durchgestrichen	24,1	3,8	14,6	4,1	9,4	3,4
Beide Seiten mehrere Kreuze	62,9	10,0	33,4	9,4	29,6	10,8
Eine Seite leer oder durchgestrichen, andere Seite sonstige Ursachen	3,0	0,5	1,4	0,4	1,6	0,6
Beide Seiten sonstige Ursachen	31,8	5,1	16,6	4,7	15,2	5,5
Ungültige Erst- und gültige Zweitstimme	216,1	34,4	115,4	32,6	100,7	36,6
Erststimmenseite leer oder durchgestrichen	191,4	30,5	101,0	28,5	90,4	32,9
Erststimmenseite mehrere Kreuze	18,4	2,9	11,0	3,1	7,4	2,7
Sonstige Ursachen	6,3	1,0	3,4	1,0	2,9	1,0
Gültige Erst- und ungültige Zweitstimme	136,1	21,7	82,0	23,2	54,1	19,7
Zweitstimmenseite leer oder durchgestrichen	110,5	17,6	67,4	19,0	43,1	15,7
Zweitstimmenseite mehrere Kreuze	22,7	3,6	13,0	3,7	9,7	3,5
Sonstige Ursachen	3,0	0,5	1,6	0,4	1,4	0,5
Schleswig-Holstein						
Zusammen						
Ungültige Erststimmen	16,1	0,9	8,0	0,9	8,1	0,9
Ungültige Zweitstimmen	13,4	0,8	6,8	0,7	6,6	0,8
Ungültige Erst- und Zweitstimme	9,2	45,0	4,7	46,9	4,4	43,2
Erst- und Zweitstimmenseite leer oder durchgestrichen	4,5	22,2	2,1	20,4	2,4	23,9
Erststimmenseite leer oder durchgestrichen, Zweitstimmenseite mehrere Kreuze	1,3	6,4	0,7	6,8	0,6	5,9
Erststimmenseite mehrere Kreuze, Zweitstimmenseite leer oder durchgestrichen	0,9	4,6	0,6	6,4	0,3	2,9
Beide Seiten mehrere Kreuze	1,8	8,9	1,1	10,6	0,7	7,2
Eine Seite leer oder durchgestrichen, andere Seite sonstige Ursachen	0,3	1,3	0,1	0,7	0,2	1,8
Beide Seiten sonstige Ursachen	0,3	1,6	0,2	1,9	0,1	1,4
Ungültige Erst- und gültige Zweitstimme	7,0	34,2	3,3	32,6	3,7	35,9
Erststimmenseite leer oder durchgestrichen	6,0	29,6	3,0	29,8	3,0	29,4
Erststimmenseite mehrere Kreuze	0,8	4,1	0,3	2,8	0,6	5,4
Sonstige Ursachen	0,1	0,5	0,0	0,0	0,1	1,0
Gültige Erst- und ungültige Zweitstimme	4,2	20,8	2,1	20,6	2,1	21,0
Zweitstimmenseite leer oder durchgestrichen	3,5	17,0	1,7	16,9	1,8	17,2
Zweitstimmenseite mehrere Kreuze	0,7	3,3	0,3	3,3	0,4	3,4
Sonstige Ursachen	0,1	0,4	0,0	0,4	0,0	0,4

Tabelle 5: Art der ungültigen Stimmen nach Geschlecht in den Ländern

Art der ungültigen Stimmabgabe	Insgesamt		Frauen		Männer	
	1.000	%	1.000	%	1.000	%
Mecklenburg-Vorpommern						
Zusammen						
Ungültige Erststimmen	17,0	1,8	9,8	2,0	7,2	1,6
Ungültige Zweitstimmen	16,2	1,7	9,5	2,0	6,7	1,5
Ungültige Erst- und Zweitstimme	10,5	46,5	5,9	43,7	4,7	50,7
Erst- und Zweitstimmenseite leer oder durchgestrichen	4,9	21,5	2,8	20,6	2,1	22,8
Erststimmenseite leer oder durchgestrichen, Zweitstimmenseite mehrere Kreuze	0,9	4,2	0,6	4,7	0,3	3,4
Erststimmenseite mehrere Kreuze, Zweitstimmenseite leer oder durchgestrichen	1,2	5,1	0,7	4,9	0,5	5,5
Beide Seiten mehrere Kreuze	2,3	10,4	1,2	9,1	1,1	12,3
Eine Seite leer oder durchgestrichen, andere Seite sonstige Ursachen	0,0	0,1	0,0	0,0	0,0	0,4
Beide Seiten sonstige Ursachen	1,2	5,2	0,6	4,4	0,6	6,4
Ungültige Erst- und gültige Zweitstimme	6,4	28,5	3,9	29,2	2,5	27,4
Erststimmenseite leer oder durchgestrichen	5,9	26,0	3,7	27,3	2,2	24,2
Erststimmenseite mehrere Kreuze	0,4	1,9	0,2	1,5	0,2	2,5
Sonstige Ursachen	0,1	0,5	0,0	0,3	0,1	0,7
Gültige Erst- und ungültige Zweitstimme	5,7	25,0	3,6	27,2	2,0	21,9
Zweitstimmenseite leer oder durchgestrichen	5,4	23,8	3,5	26,0	1,9	20,5
Zweitstimmenseite mehrere Kreuze	0,2	1,1	0,1	1,0	0,1	1,2
Sonstige Ursachen	0,0	0,2	0,0	0,1	0,0	0,2
Hamburg						
Zusammen						
Ungültige Erststimmen	7,7	0,8	3,8	0,7	3,9	0,8
Ungültige Zweitstimmen	5,5	0,5	2,8	0,5	2,7	0,6
Ungültige Erst- und Zweitstimme	4,2	46,8	2,2	49,7	2,0	44,0
Erst- und Zweitstimmenseite leer oder durchgestrichen	1,1	11,8	0,6	13,5	0,5	10,1
Erststimmenseite leer oder durchgestrichen, Zweitstimmenseite mehrere Kreuze	0,2	1,9	0,1	3,2	0,0	0,7
Erststimmenseite mehrere Kreuze, Zweitstimmenseite leer oder durchgestrichen	0,5	5,1	0,3	5,8	0,2	4,4
Beide Seiten mehrere Kreuze	1,3	14,2	0,6	13,0	0,7	15,4
Eine Seite leer oder durchgestrichen, andere Seite sonstige Ursachen	0,0	0,0	0,0	0,1	0,0	0,0
Beide Seiten sonstige Ursachen	1,2	13,7	0,6	14,1	0,6	13,4
Ungültige Erst- und gültige Zweitstimme	3,5	38,9	1,6	36,3	1,9	41,4
Erststimmenseite leer oder durchgestrichen	3,2	35,7	1,4	32,6	1,8	38,6
Erststimmenseite mehrere Kreuze	0,2	2,5	0,2	3,7	0,1	1,4
Sonstige Ursachen	0,1	0,7	0,0	0,0	0,1	1,4
Gültige Erst- und ungültige Zweitstimme	1,3	14,3	0,6	14,0	0,7	14,6
Zweitstimmenseite leer oder durchgestrichen	0,8	8,9	0,4	9,7	0,4	8,1
Zweitstimmenseite mehrere Kreuze	0,5	5,3	0,2	4,1	0,3	6,4
Sonstige Ursachen	0,0	0,1	0,0	0,1	0,0	0,1

Tabelle 5: Art der ungültigen Stimmen nach Geschlecht in den Ländern

Art der ungültigen Stimmabgabe	Insgesamt		Frauen		Männer	
	1.000	%	1.000	%	1.000	%
Niedersachsen						
Zusammen						
Ungültige Erststimmen	44,6	1,0	28,4	1,2	16,1	0,7
Ungültige Zweitstimmen	39,9	0,9	27,0	1,1	12,9	0,6
Ungültige Erst- und Zweitstimme	20,4	31,8	14,2	34,4	6,2	27,2
Erst- und Zweitstimmenseite leer oder durchgestrichen	12,6	19,7	9,3	22,5	3,3	14,7
Erststimmenseite leer oder durchgestrichen, Zweitstimmenseite mehrere Kreuze	1,7	2,7	1,1	2,8	0,6	2,6
Erststimmenseite mehrere Kreuze, Zweitstimmenseite leer oder durchgestrichen	2,3	3,6	1,7	4,0	0,7	3,0
Beide Seiten mehrere Kreuze	3,0	4,7	1,7	4,1	1,4	6,0
Eine Seite leer oder durchgestrichen, andere Seite sonstige Ursachen	0,1	0,2	0,1	0,3	0,0	0,1
Beide Seiten sonstige Ursachen	0,5	0,8	0,3	0,8	0,2	0,9
Ungültige Erst- und gültige Zweitstimme	24,2	37,7	14,3	34,5	9,9	43,5
Erststimmenseite leer oder durchgestrichen	21,8	34,0	12,4	30,1	9,4	41,1
Erststimmenseite mehrere Kreuze	1,5	2,3	1,2	2,9	0,3	1,2
Sonstige Ursachen	0,9	1,4	0,6	1,5	0,3	1,2
Gültige Erst- und ungültige Zweitstimme	19,5	30,5	12,8	31,1	6,7	29,3
Zweitstimmenseite leer oder durchgestrichen	16,9	26,4	11,2	27,2	5,7	25,0
Zweitstimmenseite mehrere Kreuze	2,0	3,2	1,2	3,0	0,8	3,5
Sonstige Ursachen	0,6	0,9	0,4	0,9	0,2	0,8
Bremen						
Zusammen						
Ungültige Erststimmen	3,4	1,0	1,7	1,0	1,7	1,1
Ungültige Zweitstimmen	2,4	0,7	1,4	0,8	1,0	0,6
Ungültige Erst- und Zweitstimme	1,6	38,5	0,9	40,4	0,7	36,3
Erst- und Zweitstimmenseite leer oder durchgestrichen	0,5	11,1	0,3	14,4	0,1	7,3
Erststimmenseite leer oder durchgestrichen, Zweitstimmenseite mehrere Kreuze	0,2	5,4	0,1	3,2	0,2	7,8
Erststimmenseite mehrere Kreuze, Zweitstimmenseite leer oder durchgestrichen	0,1	2,3	0,1	2,8	0,0	1,7
Beide Seiten mehrere Kreuze	0,6	15,2	0,3	15,6	0,3	14,7
Eine Seite leer oder durchgestrichen, andere Seite sonstige Ursachen	0,0	0,6	0,0	0,1	0,0	1,1
Beide Seiten sonstige Ursachen	0,2	4,0	0,1	4,2	0,1	3,7
Ungültige Erst- und gültige Zweitstimme	1,8	42,6	0,8	36,4	1,0	49,6
Erststimmenseite leer oder durchgestrichen	0,6	15,4	0,3	12,0	0,4	19,4
Erststimmenseite mehrere Kreuze	0,1	1,7	0,1	2,8	0,0	0,4
Sonstige Ursachen	1,1	25,5	0,5	21,7	0,6	29,9
Gültige Erst- und ungültige Zweitstimme	0,8	19,0	0,5	23,2	0,3	14,1
Zweitstimmenseite leer oder durchgestrichen	0,4	9,2	0,2	10,7	0,1	7,4
Zweitstimmenseite mehrere Kreuze	0,2	5,3	0,2	7,0	0,1	3,5
Sonstige Ursachen	0,2	4,5	0,1	5,5	0,1	3,3

Tabelle 5: Art der ungültigen Stimmen nach Geschlecht in den Ländern

Art der ungültigen Stimmabgabe	Insgesamt		Frauen		Männer	
	1.000	%	1.000	%	1.000	%
Brandenburg						
Zusammen						
Ungültige Erststimmen	21,7	1,4	12,5	1,6	9,2	1,2
Ungültige Zweitstimmen	19,8	1,3	11,2	1,4	8,6	1,2
Ungültige Erst- und Zweitstimme	15,8	61,3	8,8	59,4	6,9	63,8
Erst- und Zweitstimmenseite leer oder durchgestrichen	7,8	30,4	4,1	27,7	3,7	34,2
Erststimmenseite leer oder durchgestrichen, Zweitstimmenseite mehrere Kreuze	1,6	6,1	0,9	6,2	0,6	6,0
Erststimmenseite mehrere Kreuze, Zweitstimmenseite leer oder durchgestrichen	2,0	7,8	1,3	9,0	0,7	6,2
Beide Seiten mehrere Kreuze	3,8	14,9	2,3	15,2	1,6	14,5
Eine Seite leer oder durchgestrichen, andere Seite sonstige Ursachen	0,0	0,2	0,0	0,0	0,0	0,4
Beide Seiten sonstige Ursachen	0,5	1,8	0,2	1,3	0,3	2,5
Ungültige Erst- und gültige Zweitstimme	5,9	23,0	3,6	24,5	2,3	21,0
Erststimmenseite leer oder durchgestrichen	4,7	18,3	2,9	19,2	1,9	17,1
Erststimmenseite mehrere Kreuze	1,1	4,3	0,7	4,8	0,4	3,7
Sonstige Ursachen	0,1	0,4	0,1	0,5	0,0	0,2
Gültige Erst- und ungültige Zweitstimme	4,0	15,7	2,4	16,1	1,7	15,2
Zweitstimmenseite leer oder durchgestrichen	2,8	10,7	1,7	11,4	1,1	9,8
Zweitstimmenseite mehrere Kreuze	1,2	4,8	0,6	4,4	0,6	5,4
Sonstige Ursachen	0,0	0,2	0,0	0,3	0,0	0,0
Sachsen-Anhalt						
Zusammen						
Ungültige Erststimmen	14,6	1,2	8,1	1,3	6,5	1,1
Ungültige Zweitstimmen	12,8	1,1	7,5	1,2	5,3	0,9
Ungültige Erst- und Zweitstimme	10,4	61,0	5,9	61,3	4,5	60,6
Erst- und Zweitstimmenseite leer oder durchgestrichen	5,3	31,3	3,1	32,2	2,2	30,0
Erststimmenseite leer oder durchgestrichen, Zweitstimmenseite mehrere Kreuze	0,7	4,3	0,5	5,0	0,2	3,4
Erststimmenseite mehrere Kreuze, Zweitstimmenseite leer oder durchgestrichen	0,8	4,8	0,4	4,5	0,4	5,3
Beide Seiten mehrere Kreuze	2,8	16,3	1,6	16,7	1,2	15,9
Eine Seite leer oder durchgestrichen, andere Seite sonstige Ursachen	0,2	1,1	0,1	1,4	0,1	0,7
Beide Seiten sonstige Ursachen	0,5	3,2	0,2	1,6	0,4	5,3
Ungültige Erst- und gültige Zweitstimme	4,2	24,7	2,2	22,5	2,0	27,6
Erststimmenseite leer oder durchgestrichen	3,5	20,5	1,7	18,0	1,7	23,6
Erststimmenseite mehrere Kreuze	0,5	3,2	0,3	3,1	0,2	3,4
Sonstige Ursachen	0,2	1,0	0,1	1,3	0,0	0,6
Gültige Erst- und ungültige Zweitstimme	2,4	14,3	1,6	16,3	0,9	11,8
Zweitstimmenseite leer oder durchgestrichen	1,4	8,2	0,9	9,7	0,5	6,2
Zweitstimmenseite mehrere Kreuze	0,9	5,6	0,6	6,0	0,4	4,9
Sonstige Ursachen	0,1	0,6	0,1	0,6	0,0	0,7

Tabelle 5: Art der ungültigen Stimmen nach Geschlecht in den Ländern

Art der ungültigen Stimmabgabe	Insgesamt		Frauen		Männer	
	1.000	%	1.000	%	1.000	%
Berlin						
Zusammen						
Ungültige Erststimmen	31,6	1,7	18,3	1,9	13,3	1,5
Ungültige Zweitstimmen	30,3	1,6	17,9	1,8	12,5	1,4
Ungültige Erst- und Zweitstimme	15,8	34,2	9,1	33,6	6,7	34,9
Erst- und Zweitstimmenseite leer oder durchgestrichen	10,1	22,0	5,7	21,1	4,4	23,2
Erststimmenseite leer oder durchgestrichen, Zweitstimmenseite mehrere Kreuze	1,5	3,2	1,1	4,0	0,4	2,1
Erststimmenseite mehrere Kreuze, Zweitstimmenseite leer oder durchgestrichen	1,1	2,4	0,6	2,3	0,5	2,5
Beide Seiten mehrere Kreuze	2,8	6,1	1,6	5,9	1,2	6,3
Eine Seite leer oder durchgestrichen, andere Seite sonstige Ursachen	0,0	0,1	0,0	0,0	0,0	0,1
Beide Seiten sonstige Ursachen	0,2	0,5	0,1	0,3	0,1	0,6
Ungültige Erst- und gültige Zweitstimme	15,9	34,3	9,2	33,9	6,7	34,9
Erststimmenseite leer oder durchgestrichen	15,3	33,1	8,8	32,4	6,5	34,1
Erststimmenseite mehrere Kreuze	0,6	1,2	0,4	1,5	0,2	0,8
Sonstige Ursachen	0,0	0,0	0,0	0,0	0,0	0,0
Gültige Erst- und ungültige Zweitstimme	14,5	31,5	8,8	32,4	5,8	30,2
Zweitstimmenseite leer oder durchgestrichen	13,1	28,3	7,7	28,3	5,4	28,4
Zweitstimmenseite mehrere Kreuze	1,5	3,2	1,1	4,1	0,3	1,8
Sonstige Ursachen	0,0	0,0	0,0	0,0	0,0	0,0
Nordrhein-Westfalen						
Zusammen						
Ungültige Erststimmen	92,5	0,9	50,0	1,0	42,4	0,9
Ungültige Zweitstimmen	73,0	0,7	40,0	0,8	33,0	0,7
Ungültige Erst- und Zweitstimme	51,4	45,1	28,1	45,3	23,3	44,8
Erst- und Zweitstimmenseite leer oder durchgestrichen	19,2	16,8	11,1	17,9	8,1	15,6
Erststimmenseite leer oder durchgestrichen, Zweitstimmenseite mehrere Kreuze	6,5	5,7	3,8	6,1	2,7	5,1
Erststimmenseite mehrere Kreuze, Zweitstimmenseite leer oder durchgestrichen	4,6	4,1	2,4	3,9	2,2	4,3
Beide Seiten mehrere Kreuze	14,3	12,5	7,0	11,4	7,2	13,9
Eine Seite leer oder durchgestrichen, andere Seite sonstige Ursachen	0,9	0,8	0,4	0,7	0,5	0,9
Beide Seiten sonstige Ursachen	6,0	5,2	3,3	5,4	2,6	5,1
Ungültige Erst- und gültige Zweitstimme	41,1	36,0	22,0	35,5	19,1	36,7
Erststimmenseite leer oder durchgestrichen	35,2	30,9	18,7	30,3	16,5	31,6
Erststimmenseite mehrere Kreuze	4,7	4,1	2,5	4,0	2,2	4,2
Sonstige Ursachen	1,2	1,0	0,7	1,2	0,4	0,8
Gültige Erst- und ungültige Zweitstimme	21,6	18,9	11,9	19,2	9,7	18,6
Zweitstimmenseite leer oder durchgestrichen	16,7	14,7	9,7	15,6	7,1	13,5
Zweitstimmenseite mehrere Kreuze	4,2	3,7	2,0	3,2	2,2	4,3
Sonstige Ursachen	0,6	0,5	0,2	0,4	0,4	0,7

Tabelle 5: Art der ungültigen Stimmen nach Geschlecht in den Ländern

Art der ungültigen Stimmabgabe	Insgesamt		Frauen		Männer	
	1.000	%	1.000	%	1.000	%
Sachsen						
Zusammen						
Ungültige Erststimmen	29,4	1,2	17,0	1,3	12,4	1,0
Ungültige Zweitstimmen	26,1	1,0	15,5	1,2	10,5	0,9
Ungültige Erst- und Zweitstimme	19,8	55,7	11,5	54,5	8,4	57,6
Erst- und Zweitstimmenseite leer oder durchgestrichen	6,5	18,4	3,9	18,4	2,7	18,4
Erststimmenseite leer oder durchgestrichen, Zweitstimmenseite mehrere Kreuze	2,1	5,9	1,1	5,1	1,0	6,9
Erststimmenseite mehrere Kreuze, Zweitstimmenseite leer oder durchgestrichen	1,2	3,4	0,8	4,0	0,4	2,5
Beide Seiten mehrere Kreuze	5,2	14,7	3,0	14,0	2,3	15,6
Eine Seite leer oder durchgestrichen, andere Seite sonstige Ursachen	0,3	0,8	0,2	0,8	0,1	1,0
Beide Seiten sonstige Ursachen	4,5	12,6	2,6	12,2	1,9	13,1
Ungültige Erst- und gültige Zweitstimme	9,5	26,8	5,5	26,2	4,0	27,6
Erststimmenseite leer oder durchgestrichen	7,2	20,2	4,2	19,8	3,0	20,9
Erststimmenseite mehrere Kreuze	1,5	4,2	0,9	4,5	0,6	3,8
Sonstige Ursachen	0,8	2,3	0,4	2,0	0,4	2,8
Gültige Erst- und ungültige Zweitstimme	6,2	17,5	4,1	19,3	2,2	14,8
Zweitstimmenseite leer oder durchgestrichen	4,6	13,0	3,1	14,6	1,6	10,7
Zweitstimmenseite mehrere Kreuze	1,3	3,8	0,8	4,0	0,5	3,5
Sonstige Ursachen	0,2	0,7	0,2	0,7	0,1	0,7
Hessen						
Zusammen						
Ungültige Erststimmen	44,7	1,3	23,8	1,4	20,9	1,3
Ungültige Zweitstimmen	39,8	1,2	22,9	1,3	16,9	1,0
Ungültige Erst- und Zweitstimme	26,4	45,4	14,9	46,8	11,5	43,7
Erst- und Zweitstimmenseite leer oder durchgestrichen	15,6	26,9	9,0	28,2	6,7	25,3
Erststimmenseite leer oder durchgestrichen, Zweitstimmenseite mehrere Kreuze	1,6	2,7	1,0	3,0	0,6	2,3
Erststimmenseite mehrere Kreuze, Zweitstimmenseite leer oder durchgestrichen	1,7	3,0	0,9	3,0	0,8	3,1
Beide Seiten mehrere Kreuze	5,7	9,7	2,9	9,2	2,7	10,4
Eine Seite leer oder durchgestrichen, andere Seite sonstige Ursachen	0,3	0,4	0,2	0,5	0,1	0,3
Beide Seiten sonstige Ursachen	1,5	2,6	0,9	2,9	0,6	2,3
Ungültige Erst- und gültige Zweitstimme	18,3	31,5	8,9	28,0	9,4	35,7
Erststimmenseite leer oder durchgestrichen	17,2	29,6	8,3	26,0	9,0	34,1
Erststimmenseite mehrere Kreuze	1,0	1,8	0,6	2,0	0,4	1,5
Sonstige Ursachen	0,0	0,1	0,0	0,0	0,0	0,2
Gültige Erst- und ungültige Zweitstimme	13,4	23,1	8,0	25,2	5,4	20,6
Zweitstimmenseite leer oder durchgestrichen	11,4	19,7	6,8	21,5	4,6	17,5
Zweitstimmenseite mehrere Kreuze	1,8	3,2	1,0	3,2	0,8	3,1
Sonstige Ursachen	0,1	0,2	0,1	0,4	0,0	0,0

Tabelle 5: Art der ungültigen Stimmen nach Geschlecht in den Ländern

Art der ungültigen Stimmabgabe	Insgesamt		Frauen		Männer	
	1.000	%	1.000	%	1.000	%
Thüringen						
Zusammen						
Ungültige Erststimmen	16,6	1,3	10,0	1,5	6,7	1,1
Ungültige Zweitstimmen	14,8	1,2	9,1	1,4	5,8	0,9
Ungültige Erst- und Zweitstimme	11,8	60,5	7,1	59,5	4,8	62,0
Erst- und Zweitstimmenseite leer oder durchgestrichen	5,8	29,8	3,3	27,7	2,5	33,1
Erststimmenseite leer oder durchgestrichen, Zweitstimmenseite mehrere Kreuze	1,3	6,9	0,9	7,3	0,5	6,1
Erststimmenseite mehrere Kreuze, Zweitstimmenseite leer oder durchgestrichen	1,0	5,2	0,7	5,7	0,3	4,3
Beide Seiten mehrere Kreuze	3,0	15,1	1,8	15,3	1,1	14,7
Eine Seite leer oder durchgestrichen, andere Seite sonstige Ursachen	0,2	0,8	0,1	1,1	0,0	0,5
Beide Seiten sonstige Ursachen	0,5	2,8	0,3	2,4	0,3	3,4
Ungültige Erst- und gültige Zweitstimme	4,8	24,4	2,9	24,0	1,9	25,1
Erststimmenseite leer oder durchgestrichen	3,7	18,9	2,1	17,6	1,6	21,0
Erststimmenseite mehrere Kreuze	1,0	5,2	0,7	6,1	0,3	3,7
Sonstige Ursachen	0,1	0,3	0,0	0,3	0,0	0,4
Gültige Erst- und ungültige Zweitstimme	3,0	15,1	2,0	16,5	1,0	12,9
Zweitstimmenseite leer oder durchgestrichen	1,7	8,6	1,2	9,8	0,5	6,8
Zweitstimmenseite mehrere Kreuze	1,2	6,2	0,8	6,4	0,5	6,0
Sonstige Ursachen	0,1	0,3	0,0	0,3	0,0	0,2
Rheinland-Pfalz						
Zusammen						
Ungültige Erststimmen	31,4	1,3	16,4	1,4	14,9	1,3
Ungültige Zweitstimmen	22,9	1,0	13,1	1,1	9,7	0,8
Ungültige Erst- und Zweitstimme	16,1	42,3	8,9	43,3	7,2	41,2
Erst- und Zweitstimmenseite leer oder durchgestrichen	8,3	21,9	4,5	21,7	3,9	22,0
Erststimmenseite leer oder durchgestrichen, Zweitstimmenseite mehrere Kreuze	1,3	3,5	0,9	4,5	0,4	2,3
Erststimmenseite mehrere Kreuze, Zweitstimmenseite leer oder durchgestrichen	1,0	2,6	0,4	1,7	0,6	3,5
Beide Seiten mehrere Kreuze	4,4	11,5	2,5	12,1	1,9	10,7
Eine Seite leer oder durchgestrichen, andere Seite sonstige Ursachen	0,1	0,2	0,1	0,3	0,0	0,0
Beide Seiten sonstige Ursachen	1,1	2,8	0,6	2,9	0,5	2,6
Ungültige Erst- und gültige Zweitstimme	15,2	40,0	7,5	36,3	7,7	44,2
Erststimmenseite leer oder durchgestrichen	13,8	36,3	6,8	33,1	7,0	40,1
Erststimmenseite mehrere Kreuze	1,3	3,4	0,6	3,1	0,7	3,7
Sonstige Ursachen	0,1	0,3	0,0	0,2	0,1	0,4
Gültige Erst- und ungültige Zweitstimme	6,7	17,7	4,2	20,3	2,5	14,6
Zweitstimmenseite leer oder durchgestrichen	5,2	13,7	3,2	15,6	2,0	11,5
Zweitstimmenseite mehrere Kreuze	1,5	3,9	0,9	4,6	0,5	3,1
Sonstige Ursachen	0,0	0,1	0,0	0,1	0,0	0,0

Tabelle 5: Art der ungültigen Stimmen nach Geschlecht in den Ländern

Art der ungültigen Stimmabgabe	Insgesamt		Frauen		Männer	
	1.000	%	1.000	%	1.000	%
Bayern						
Zusammen						
Ungültige Erststimmen	55,9	0,7	28,9	0,7	26,9	0,7
Ungültige Zweitstimmen	37,7	0,5	20,8	0,5	16,9	0,5
Ungültige Erst- und Zweitstimme	23,1	32,8	12,3	33,0	10,8	32,6
Erst- und Zweitstimmenseite leer oder durchgestrichen	9,4	13,4	5,2	14,0	4,2	12,7
Erststimmenseite leer oder durchgestrichen, Zweitstimmenseite mehrere Kreuze	1,2	1,7	0,7	1,9	0,5	1,5
Erststimmenseite mehrere Kreuze, Zweitstimmenseite leer oder durchgestrichen	1,4	1,9	0,8	2,1	0,6	1,7
Beide Seiten mehrere Kreuze	3,8	5,5	1,7	4,7	2,1	6,3
Eine Seite leer oder durchgestrichen, andere Seite sonstige Ursachen	0,2	0,3	0,1	0,2	0,1	0,3
Beide Seiten sonstige Ursachen	7,1	10,1	3,8	10,1	3,3	10,0
Ungültige Erst- und gültige Zweitstimme	32,7	46,5	16,6	44,4	16,2	48,9
Erststimmenseite leer oder durchgestrichen	31,0	44,0	15,5	41,5	15,4	46,7
Erststimmenseite mehrere Kreuze	1,0	1,4	0,5	1,4	0,4	1,3
Sonstige Ursachen	0,8	1,2	0,5	1,4	0,3	0,9
Gültige Erst- und ungültige Zweitstimme	14,6	20,7	8,5	22,6	6,1	18,4
Zweitstimmenseite leer oder durchgestrichen	12,2	17,4	7,3	19,5	4,9	15,0
Zweitstimmenseite mehrere Kreuze	1,8	2,6	1,0	2,6	0,8	2,5
Sonstige Ursachen	0,5	0,7	0,2	0,5	0,3	1,0
Baden-Württemberg						
Zusammen						
Ungültige Erststimmen	54,6	0,9	29,6	1,0	24,9	0,8
Ungültige Zweitstimmen	47,7	0,8	27,6	0,9	20,1	0,7
Ungültige Erst- und Zweitstimme	32,4	46,3	18,2	46,6	14,2	46,0
Erst- und Zweitstimmenseite leer oder durchgestrichen	14,0	20,0	8,0	20,5	6,0	19,4
Erststimmenseite leer oder durchgestrichen, Zweitstimmenseite mehrere Kreuze	3,8	5,4	2,3	5,9	1,5	4,9
Erststimmenseite mehrere Kreuze, Zweitstimmenseite leer oder durchgestrichen	3,7	5,3	2,6	6,7	1,1	3,6
Beide Seiten mehrere Kreuze	5,5	7,9	2,9	7,4	2,6	8,5
Eine Seite leer oder durchgestrichen, andere Seite sonstige Ursachen	0,2	0,3	0,1	0,3	0,1	0,3
Beide Seiten sonstige Ursachen	5,1	7,3	2,3	5,8	2,8	9,2
Ungültige Erst- und gültige Zweitstimme	22,2	31,8	11,5	29,4	10,8	34,9
Erststimmenseite leer oder durchgestrichen	19,5	28,0	9,7	24,9	9,8	31,8
Erststimmenseite mehrere Kreuze	2,1	3,1	1,5	3,8	0,7	2,1
Sonstige Ursachen	0,5	0,8	0,3	0,7	0,3	0,9
Gültige Erst- und ungültige Zweitstimme	15,3	21,9	9,4	24,0	5,9	19,1
Zweitstimmenseite leer oder durchgestrichen	11,9	17,1	7,4	18,9	4,6	14,8
Zweitstimmenseite mehrere Kreuze	3,1	4,5	1,9	5,0	1,2	3,8
Sonstige Ursachen	0,2	0,3	0,1	0,2	0,2	0,5

Tabelle 5: Art der ungültigen Stimmen nach Geschlecht in den Ländern

Art der ungültigen Stimmabgabe	Insgesamt		Frauen		Männer	
	1.000	%	1.000	%	1.000	%
Saarland						
Zusammen						
Ungültige Erststimmen	10,9	1,9	5,5	1,8	5,4	1,9
Ungültige Zweitstimmen	10,3	1,8	5,3	1,8	5,0	1,8
Ungültige Erst- und Zweitstimme	7,4	54,4	3,7	52,2	3,7	56,7
Erst- und Zweitstimmenseite leer oder durchgestrichen	2,5	18,6	1,5	20,8	1,1	16,2
Erststimmenseite leer oder durchgestrichen, Zweitstimmenseite mehrere Kreuze	0,2	1,8	0,2	2,3	0,1	1,2
Erststimmenseite mehrere Kreuze, Zweitstimmenseite leer oder durchgestrichen	0,5	3,8	0,3	4,9	0,2	2,7
Beide Seiten mehrere Kreuze	2,5	18,4	1,1	15,6	1,4	21,4
Eine Seite leer oder durchgestrichen, andere Seite sonstige Ursachen	0,2	1,7	0,0	0,0	0,2	3,4
Beide Seiten sonstige Ursachen	1,4	10,1	0,6	8,7	0,8	11,7
Ungültige Erst- und gültige Zweitstimme	3,4	24,8	1,8	25,2	1,6	24,5
Erststimmenseite leer oder durchgestrichen	2,7	19,6	1,5	20,9	1,2	18,2
Erststimmenseite mehrere Kreuze	0,5	3,7	0,2	3,4	0,3	4,1
Sonstige Ursachen	0,2	1,5	0,1	0,9	0,1	2,1
Gültige Erst- und ungültige Zweitstimme	2,8	20,8	1,6	22,6	1,2	18,9
Zweitstimmenseite leer oder durchgestrichen	2,4	17,2	1,4	19,3	1,0	14,9
Zweitstimmenseite mehrere Kreuze	0,3	2,5	0,2	2,2	0,2	2,8
Sonstige Ursachen	0,1	1,1	0,1	1,0	0,1	1,1
Nachrichtlich: Früheres Bundesgebiet und Berlin-West						
Zusammen						
Ungültige Erststimmen	380,9	1,0	207,3	1,0	173,6	0,9
Ungültige Zweitstimmen	310,5	0,8	178,1	0,9	132,4	0,7
Ungültige Erst- und Zweitstimme	201,4	41,1	113,2	41,6	88,2	40,5
Erst- und Zweitstimmenseite leer oder durchgestrichen	93,7	19,1	54,6	20,1	39,1	17,9
Erststimmenseite leer oder durchgestrichen, Zweitstimmenseite mehrere Kreuze	19,1	3,9	11,6	4,3	7,4	3,4
Erststimmenseite mehrere Kreuze, Zweitstimmenseite leer oder durchgestrichen	17,4	3,6	10,4	3,8	7,0	3,2
Beide Seiten mehrere Kreuze	44,6	9,1	22,8	8,4	21,8	10,0
Eine Seite leer oder durchgestrichen, andere Seite sonstige Ursachen	2,2	0,5	1,0	0,4	1,2	0,6
Beide Seiten sonstige Ursachen	24,4	5,0	12,7	4,7	11,7	5,4
Ungültige Erst- und gültige Zweitstimme	179,5	36,6	94,0	34,6	85,5	39,2
Erststimmenseite leer oder durchgestrichen	160,9	32,8	83,3	30,6	77,6	35,6
Erststimmenseite mehrere Kreuze	13,5	2,8	7,9	2,9	5,6	2,6
Sonstige Ursachen	5,0	1,0	2,7	1,0	2,3	1,0
Gültige Erst- und ungültige Zweitstimme	109,1	22,3	64,8	23,8	44,2	20,3
Zweitstimmenseite leer oder durchgestrichen	89,6	18,3	54,1	19,9	35,5	16,3
Zweitstimmenseite mehrere Kreuze	17,0	3,5	9,5	3,5	7,5	3,4
Sonstige Ursachen	2,5	0,5	1,3	0,5	1,2	0,6

Tabelle 5: Art der ungültigen Stimmen nach Geschlecht in den Ländern

Art der ungültigen Stimmabgabe	Insgesamt		Frauen		Männer	
	1.000	%	1.000	%	1.000	%
Nachrichtlich: Neue Länder und Berlin-Ost						
Zusammen						
Ungültige Erststimmen	111,6	1,4	64,6	1,5	47,0	1,2
Ungültige Zweitstimmen	102,0	1,2	60,3	1,4	41,7	1,0
Ungültige Erst- und Zweitstimme	74,9	54,0	43,1	52,8	31,8	55,8
Erst- und Zweitstimmenseite leer oder durchgestrichen	34,7	25,0	19,8	24,2	14,9	26,2
Erststimmenseite leer oder durchgestrichen, Zweitstimmenseite mehrere Kreuze	7,1	5,1	4,3	5,3	2,8	4,9
Erststimmenseite mehrere Kreuze, Zweitstimmenseite leer oder durchgestrichen	6,6	4,8	4,2	5,1	2,4	4,3
Beide Seiten mehrere Kreuze	18,3	13,2	10,6	12,9	7,8	13,7
Eine Seite leer oder durchgestrichen, andere Seite sonstige Ursachen	0,7	0,5	0,4	0,5	0,3	0,6
Beide Seiten sonstige Ursachen	7,4	5,3	3,9	4,7	3,5	6,2
Ungültige Erst- und gültige Zweitstimme	36,7	26,4	21,4	26,2	15,3	26,8
Erststimmenseite leer oder durchgestrichen	30,5	22,0	17,7	21,6	12,8	22,5
Erststimmenseite mehrere Kreuze	4,9	3,5	3,1	3,7	1,8	3,2
Sonstige Ursachen	1,3	0,9	0,7	0,9	0,6	1,0
Gültige Erst- und ungültige Zweitstimme	27,1	19,5	17,1	21,0	9,9	17,4
Zweitstimmenseite leer oder durchgestrichen	20,8	15,0	13,3	16,2	7,6	13,3
Zweitstimmenseite mehrere Kreuze	5,7	4,1	3,5	4,3	2,2	3,8
Sonstige Ursachen	0,5	0,4	0,3	0,4	0,2	0,3

Allgemeine und methodische Hinweise zur repräsentativen Wahlstatistik der Bundestagswahl 2021

1 Allgemeines

Rechtsgrundlage für die Erstellung der repräsentativen Wahlstatistik ist das Gesetz über die allgemeine und die repräsentative Wahlstatistik bei der Wahl zum Deutschen Bundestag und bei der Wahl der Abgeordneten des Europäischen Parlaments aus der Bundesrepublik Deutschland (Wahlstatistikgesetz – WStatG) vom 21. Mai 1999 (Bundesgesetzblatt Teil I, Seite 1023), zuletzt geändert durch Artikel 1a des Gesetzes vom 27. April 2013 (Bundesgesetzblatt Teil I, Seite 962).

Das WStatG legt für die Durchführung der repräsentativen Wahlstatistik im Wesentlichen folgendes fest:

1. Aus dem Ergebnis der Bundestagswahlen sind unter Wahrung des Wahlgeheimnisses in ausgewählten Wahlbezirken repräsentative Wahlstatistiken über
 - die Wahlberechtigten, Wahlscheinvermerke und die Beteiligung an der Wahl nach Geschlecht und Geburtsjahresgruppen (Statistik der Wahlbeteiligung),
 - die Wählerinnen und Wähler und ihre Stimmabgabe für die einzelnen Wahlvorschläge nach Geschlecht und Geburtsjahresgruppen sowie die Gründe für die Ungültigkeit von Stimmen (Statistik der Stimmabgabe)

als Bundesstatistik zu erstellen (§ 2 WStatG).

Für die Statistik der Wahlbeteiligung dürfen höchstens zehn Geburtsjahresgruppen gebildet werden, in denen jeweils mindestens drei Geburtsjahrgänge zusammengefasst sind. Für die Statistik der Stimmabgabe sind höchstens sechs Geburtsjahresgruppen zulässig, in denen jeweils mindestens sieben Geburtsjahrgänge zusammengefasst sind (§ 4 WStatG).

2. Die Auswahl der Stichprobenwahlbezirke trifft der Bundeswahlleiter im Einvernehmen mit den Landeswahlleitungen und den Statistischen Ämtern der Länder. Es dürfen nicht mehr als 5 % der Wahlbezirke und der Briefwahlbezirke des Bundesgebietes sowie nicht mehr als 10 % der Wahlbezirke und der Briefwahlbezirke eines Landes an der repräsentativen Wahlstatistik teilnehmen. Ein für die repräsentative Wahlstatistik ausgewählter Wahlbezirk muss mindestens 400 Wahlberechtigte umfassen,

ein ausgewählter Briefwahlbezirk mindestens 400 Wählerinnen und Wähler bei der voran gegangenen Bundestagswahl umfasst haben. Die Wahlberechtigten sind in geeigneter Weise darauf hinzuweisen, dass der Wahlbezirk in die repräsentative Wahlstatistik einbezogen ist (§ 3 WStatG).

3. Die Statistik der Wahlbeteiligung wird von den Gemeinden, in denen ausgewählte Wahlbezirke liegen, unter Auszählung der Wählerverzeichnisse durchgeführt. Die Gemeinden teilen die Ergebnisse getrennt nach Wahlbezirken dem zuständigen Statistischen Amt des Landes mit (§ 5 Absatz 1 WStatG).

Die Statistik der Stimmabgabe wird unter Verwendung von amtlichen Stimmzetteln, die zudem Unterscheidungsmerkmale nach Geschlecht und Geburtsjahresgruppen enthalten, durchgeführt. Die Gemeindebehörden leiten die ihnen von den Wahlvorstehern übergebenen, verpackten und versiegelten Stimmzettel der für die Statistik ausgewählten Wahlbezirke ungeöffnet und getrennt nach Wahlbezirken zur Auswertung an das Statistische Amt des Landes weiter. Gemeinden mit einer abgeschotteten Statistikstelle (§ 16 Absatz 5 Satz 2 des Bundesstatistikgesetzes) können die Auswertung der Stimmzettel mit Zustimmung der Landeswahlleitung selbst in der Statistikstelle vornehmen; in diesem Fall teilen sie die Ergebnisse getrennt nach Wahlbezirken dem zuständigen Statistischen Amt des Landes mit. Wählerverzeichnisse und gekennzeichnete Stimmzettel oder Ergebnisaufzeichnungen von Wahlgeräten dürfen nicht zusammengeführt werden (§ 5 Absatz 2 WStatG).

Nach Abschluss der Aufbereitung durch die Statistischen Ämter der Länder sind die Wahlunterlagen unverzüglich den Gemeindebehörden zurückzugeben und von diesen entsprechend den wahlrechtlichen Bestimmungen zu behandeln (§ 7 Absatz 3 WStatG).

4. Die Ergebnisse der repräsentativen Wahlstatistik dürfen nur für die Bundes- und Landesebene und ausschließlich durch das Statistische Bundesamt und die Statistischen Ämter der Länder veröffentlicht werden. Die Bekanntgabe von Ergebnissen für einzelne Wahlbezirke ist unzulässig.

Bei Bundestagswahlen ist die repräsentative Wahlstatistik erstmals im Jahre 1953 durchgeführt worden, hier allerdings in Rheinland-Pfalz und Bayern ohne Differenzierung nach Geburtsjahresgruppen und ohne das Saarland, das noch nicht politisch der Bundesrepublik Deutschland beigetreten war. 1957 bis 1990 sowie seit 2002 ist die Statistik unter Beteiligung aller Bundesländer vollständig erhoben worden. Für die Bundestagswahlen 1994 und 1998 hat der Bundesgesetzgeber die Durchführung der repräsentativen Wahlstatistik ausgesetzt. Ergebnisse der repräsentativen Wahlstatistik liegen für jede der seit 1979 stattfindenden Europawahlen vor.

Im Gegensatz zur allgemeinen Wahlstatistik, bei der es sich um eine Dokumentation und Auswertung der bei den Wahlorganen angefallenen Wahlergebnisse handelt, wird in der repräsentativen Wahlstatistik das Wahlverhalten, das heißt die Wahlbeteiligung und die Stimmabgabe verschiedener Bevölkerungsgruppen, untersucht. Einfachere Untersuchungen dieser Art waren schon immer in der Weise möglich, dass man Wahlergebnisse für bestimmte regionale Einheiten mit der Zusammensetzung ihrer Bevölkerung verglich (zum Beispiel Gruppierung der Kreise oder Gemeinden nach dem Anteil der Religionszugehörigkeit, der sozial-ökonomischen Struktur und dergleichen). Ein solches Verfahren erfordert aber einen großen Aufwand und vermittelt nur gröbere Aussagen. Feststellungen über die Stimmabgabe nach dem Alter konnten überhaupt nicht getroffen werden.

Die repräsentative Wahlstatistik ist mit ihrem Stichprobenumfang deutlich breiter aufgestellt, als bei entsprechenden Untersuchungen nichtamtlicher Stellen, die sich auf deutlich weniger Personen stützen. Außerdem handelt es nicht um die Auswertung dessen, was Personen über ihr Wahlverhalten vor oder nach der Wahl aussagen, sondern um die Auswertung des tatsächlichen Wahlverhaltens nach den Wählerverzeichnissen und Stimmzetteln.

Für die Feststellung der Wahlberechtigten wurden die Wählerverzeichnisse der Auswahlbezirke herangezogen, die auch Angaben über das Geschlecht und den Geburtstag enthalten. Die Feststellungen über die Stimmabgabe wurden durch Ausgabe von Stimmzetteln mit Unterscheidungsaufdruck nach Geschlecht und jeweils sechs Geburtsjahresgruppen in den Stichprobenbezirken ermöglicht. Eine Verletzung des Wahlgeheimnisses war hierbei nicht zu befürchten. In die zur Feststellung der Wahlbeteiligung herangezogenen Wählerverzeichnisse können die Gemeindebehörden,

die Wahlvorstände und die Öffentlichkeit (während der Auslegungsfrist der Wählerverzeichnisse) ohnehin Einblick nehmen.

Auch die Methode zur Feststellung der Stimmabgabe nach Geschlecht und dem Geburtsjahr lässt keine Verletzung des Wahlgeheimnisses zu. Bei der Auswertung der Stimmzettel mit Unterscheidungsbezeichnungen wird festgestellt, wie viele Frauen oder Männer einer jeden der sechs Geburtsjahresgruppen eine bestimmte Partei gewählt haben. Da aber zu jeder der zwölf Untersuchungsgruppen zahlreiche Personen gehören, können daraus keine Anhaltspunkte für die Stimmabgabe einer bestimmten Person gewonnen werden.

Die Wahlberechtigten werden durch amtliche Bekanntmachungen der Gemeindebehörden, in denen ausgewählte Wahlbezirke liegen, sowie in den betroffenen Wahllokalen durch Aushänge und Faltblätter über die Durchführung der repräsentativen Wahlstatistik informiert. In den ausgewählten Briefwahlbezirken wurden Faltblätter mit den Briefwahlunterlagen versandt.

2 Grundlagen des Stichprobenplans

Die Auswahl der Stichprobenwahlbezirke erfolgte durch eine Ziehung nach dem Zufallsprinzip auf Basis mathematischer Grundsätze. Dadurch sind zum einen die Objektivität des Auswahlvorgangs und die daraus resultierende Akzeptanz der Stichprobe sichergestellt. Zum anderen kann nur so die Präzision der Ergebnisse zuverlässig abgeschätzt werden.

Als Auswahlgrundlage für die Ziehung der Stichprobenwahlbezirke für die repräsentative Wahlstatistik diente die allgemeine Wahlbezirksstatistik der Bundestagswahl 2017.

Die Auswahl erfolgte durch eine geschichtete Zufallsstichprobe. Die erste Schichtung war durch die Länder gegeben, welche die sogenannten Schichtgruppen bildeten. Innerhalb dieser Schichtgruppen wurden in einem zweiten Schritt mit einem mathematischen Verfahren der Clusteranalyse¹ Gruppierungen (= Schichten) aller Urnenwahlbezirke gebildet. Diese fassten ähnliche Bezirke nach den Ergebnissen der Bundestagswahl 2017 zusammen. Das heißt es wurden in einem Land Wahlbezirke einer Schicht zugewiesen, in denen die Verteilung der Zweitstimmen für die Parteien CDU/CSU, SPD, AfD, FDP, DIE LINKE und GRÜNE möglichst ähnlich waren. Die Hinzunahme einer Schicht vergrößert den Anteil der durch die Schichtung erklärten Varianz, diese Zunahme nimmt jedoch mit jeder zusätzlichen Schicht immer weiter ab. Es wurden so lange Schichten hinzugefügt, bis der Anteil der zusätzlich erklärten Varianz zu klein wurde. Für die Briefwahlbezirke wurden je Land eine eigene Schicht gebildet.

Die Verteilung der Stichprobe (Allokation) zwischen den Ländern und den Schichten geschah proportional zur Anzahl der Wahlbezirke je Schicht. Dieses Vorgehen wurde getrennt nach Brief- und Urnenwahlbezirken durchgeführt. Jede Schicht bildete für sich eine eigene Auswahlgrundlage, aus der eine einfache Zufallsstichprobe gezogen wurde. Hierbei galt die Bedingung, dass nur Bezirke mit der oben beschriebenen Mindestgröße berücksichtigt werden durften und jede Schicht mit mindestens drei Wahlbezirken vertreten war. Damit wurde gegenüber einer einfachen Zufallsauswahl sichergestellt, dass möglichst alle Ergebniskonstellationen (zum Beispiel bedingt durch regionale Hochburgen einer Partei oder regionale demografische Strukturen)

berücksichtigt waren und die Hochrechnung entsprechend präzise möglich war.

Die Vereinigung aller so erhaltenen Teilstichproben bildete dann die Stichprobe der Wahlbezirke für die repräsentative Wahlstatistik. Sofern ein Stichprobenwahlbezirk gegenüber der Bundestagswahl 2017 nicht mehr in einem ähnlichen Umfang abgegrenzt wurde oder/und dieser nun weniger als 400 Wahlberechtigte beziehungsweise 400 Briefwählerinnen und Briefwähler abdeckte, wurde aus derselben Schicht ein Ersatzbezirk gezogen. Eine nachträgliche Ergänzungsstichprobe von neuen Wahlbezirken aus Gebieten, die in der Auswahlgrundlage noch zu keinem Wahlbezirk gehörten, war nicht erforderlich.

Die repräsentative Bundestagswahlstatistik 2021 beruht auf den Wahlergebnissen in 2.559 ausgewählten Wahlbezirken (davon 1.844 allgemeine und 715 Briefwahlbezirke), die für die insgesamt 94.668 Wahlbezirke (einschließlich Briefwahlbezirke) als repräsentativ angesehen werden können. Sie erstreckt sich dadurch auf 1,9 Millionen der 61,2 Millionen Wahlberechtigten und 1,4 Millionen der 46,9 Millionen Wählerinnen und Wähler.

Im Einzelnen setzte sich die Stichprobe wie folgt zusammen:

<u>Land</u>	<u>Auswahlsatz</u>
Deutschland	2,7 %
Schleswig-Holstein	2,9 %
Mecklenburg-Vorpommern	4,9 %
Hamburg	3,0 %
Niedersachsen	2,2 %
Bremen	9,0 %
Brandenburg	2,9 %
Sachsen-Anhalt	3,8 %
Berlin	2,6 %
Nordrhein-Westfalen	2,4 %
Sachsen	2,9 %
Hessen	2,3 %
Thüringen	4,4 %
Rheinland-Pfalz	2,7 %
Bayern	2,4 %
Baden-Württemberg	2,4 %
Saarland	6,0 %

Die dazugehörigen Stichprobenumfänge sind in der Übersicht 2.1 dargestellt.

1 Angewendet wurde die k-means-Methode, die die Daten in k Gruppen teilt, sodass die Summe der quadrierten Abweichungen vom Cluster-schwerpunkt minimal ist.

3 Auszählung und Aufbereitung der Ergebnisse

Für genauere Feststellungen über die Wahlbeteiligung wurden bei der Bundestagswahl 2021 zehn Geburtsjahresgruppen gebildet, die ungefähr folgenden Altersgruppen entsprechen:

<u>Geburtsjahresgruppe</u>	<u>entspricht etwa Altersgruppe</u>
2001 – 2003	unter 21 Jahre
1997 – 2000	21 – 24 Jahre
1992 – 1996	25 – 29 Jahre
1987 – 1991	30 – 34 Jahre
1982 – 1986	35 – 39 Jahre
1977 – 1981	40 – 44 Jahre
1972 – 1976	45 – 49 Jahre
1962 – 1971	50 – 59 Jahre
1952 – 1961	60 – 69 Jahre
1951 und früher	70 Jahre und älter

Für die Feststellungen über die Stimmabgabe wurden sechs Geburtsjahresgruppen gebildet:

<u>Geburtsjahresgruppe</u>	<u>entspricht etwa Altersgruppe</u>
1997 – 2003	unter 25 Jahre
1987 – 1996	25 – 34 Jahre
1977 – 1986	35 – 44 Jahre
1962 – 1976	45 – 59 Jahre
1952 – 1961	60 – 69 Jahre
1951 und früher	70 Jahre und älter

Die Angaben über die Wahlberechtigten, Wählerinnen und Wähler beziehungsweise Nichtwählerinnen und -wähler nach Geschlecht und Altersgruppen wurden nach der Wahl anhand der Wählerverzeichnisse gewonnen. In den Wählerverzeichnissen sind die Wahlberechtigten eingetragen und es ist bei jedem Wahlberechtigten ohne Sperrvermerk „W“ für ausgegebene Wahlscheine vermerkt, wenn er seine Stimme abgegeben hat.

Dem Inhalt der Wählerverzeichnisse entsprechend wurden folgende Zahlen unterschieden:

A. Wahlberechtigte insgesamt,

davon

- Wahlberechtigte ohne Sperrvermerk „W“ (= A1)
- Wahlberechtigte mit Sperrvermerk „W“ für ausgegebene Wahlscheine (= A2)

B. Wählerinnen und Wähler ohne Wahlschein, die in dem jeweiligen Urnenwahlbezirk ihre Stimme abgegeben haben

C. Nichtwählerinnen und -wähler ohne Wahlschein, das heißt Wahlberechtigte ohne Sperrvermerk „W“, die in dem jeweiligen Urnenwahlbezirk ihre Stimme nicht abgegeben haben

Die Anzahl der Wählerinnen und Wähler beziehungsweise Nichtwählerinnen und -wähler unter den Wahlscheininhabern (im Allgemeinen sind dies Briefwählerinnen und -wähler) konnten im Wahlbezirk nicht festgestellt werden, da die Personen mit Wahlschein ohne Unterlagen für die Briefwahl in einem beliebigen Wahlbezirk des Wahlkreises wählen können und die Personen mit Wahlschein und Unterlagen für die Briefwahl ihren Wahlbrief an die dafür zuständigen Stellen senden.

Bei der Anzahl der **Wahlberechtigten** wird unterschieden zwischen den Wahlberechtigten ohne und mit Sperrvermerk für ausgegebene Wahlscheine. In der Tabelle 1 werden folgende Werte ausgewiesen:

- a) Die Wahlberechtigten insgesamt (A), das heißt Wahlberechtigte mit und ohne Sperrvermerk „W“ für ausgegebene Wahlscheine.
- b) Nur Wahlberechtigte mit Sperrvermerk für ausgegebene Wahlscheine (A2 und A3).

Die **Wahlbeteiligung** wurde anhand der Anzahl der Wählerinnen und Wähler ohne Wahlschein zuzüglich der Anzahl der Wahlberechtigten mit Wahlschein gemessen an der Anzahl der Wahlberechtigten insgesamt berechnet.

Bei den Wahlberechtigten mit Wahlschein wurde berücksichtigt, dass nicht alle Wahlscheininhaberinnen und -inhaber an der Wahl teilnahmen. Dazu wurde je Land der aus der allgemeinen Wahlstatistik bekannte Anteil der tatsächlichen Wahlscheinwählerinnen und -wähler (siehe folgende Tabelle) mit der Anzahl der Wahlberechtigten mit Sperrvermerk über alle Bevölkerungsgruppen gleichermaßen multipliziert. Dadurch wurde eine Annäherung der Wahlbeteiligung an die amtlich festgestellte Wahlbeteiligung erreicht.

Land	Wahlbeteiligung unter Wahlscheininhaber/-innen
Deutschland	95,4 %
Schleswig-Holstein	95,3 %
Mecklenburg-Vorpommern	92,6 %
Hamburg	96,1 %
Niedersachsen	95,3 %
Bremen	95,4 %
Brandenburg	95,4 %
Sachsen-Anhalt	95,4 %
Berlin	92,1 %
Nordrhein-Westfalen	95,5 %
Sachsen	95,9 %
Hessen	95,6 %
Thüringen	95,8 %
Rheinland-Pfalz	95,7 %
Bayern	95,8 %
Baden-Württemberg	95,7 %
Saarland	95,8 %

das Bundesgebiet liegen jedoch Ergebnisse nach den Urnen- und Briefwahlbezirken vor.

Für die Ermittlung der nach Geschlecht und Geburtsjahresgruppen differenzierten **Stimmabgabe** wurden alle in den ausgewählten Wahlbezirken abgegebenen Stimmzettel herangezogen. Das heißt sowohl die Stimmzettel der im Wählerverzeichnis eingetragenen Wahlberechtigten ohne Sperrvermerk „W“ als auch die Stimmzettel der Personen mit Wahlschein, die nicht per Briefwahl, sondern in dem jeweiligen Urnenwahlbezirken gewählt haben. Im Allgemeinen ist daher die Gesamtanzahl der auf Grund der Stimmzettel ermittelten abgegebenen Stimmen höher als die Anzahl der Wählerinnen und Wähler ohne Wahlschein (Wählerinnen und Wähler mit Stimmabgabevermerk im Wählerverzeichnis).

Briefwahlbezirke wurden erstmals bei der repräsentativen Bundestagswahlstatistik 2002 berücksichtigt. Briefwählerinnen und -wähler werden in die Statistik der Stimmabgabe einbezogen, um systematische Verzerrungen durch das Fehlen der Briefwahlstimmen zu vermeiden. Seit Einführung der Briefwahl bei der Bundestagswahl 1957 ist der Anteil der Briefwählerinnen und -wähler an den Wählerinnen und Wählern insgesamt von 4,9 % auf 47,3 % bei der Bundestagswahl 2021 angestiegen.

Das Ergebnis der repräsentativen Bundestagswahlstatistik 2021 wurde in den Ländern aus den Urnen- und Briefwahlbezirken zusammengefasst. Bedingt durch den jeweiligen begrenzten Auswahlsatz in den Ländern sind hochgerechnete Ergebnisse der Stimmabgabe nach Geburtsjahresgruppen und Geschlecht beschränkt auf die Briefwählerinnen und -wähler nicht möglich. Für

4 Hochrechnung der Ergebnisse

Um die Ergebnisse zur repräsentativen Wahlstatistik zu erstellen, kam ein Kalibrierungsverfahren auf Basis einer Regressionsschätzung zum Einsatz. Die Regressionsschätzung hat den Charakter einer Hochrechnung mit Anpassung an „Eckwerte“ (gebundene Hochrechnung), nämlich hier das amtliche Endergebnis der Wahl. Das heißt es wurden die Hochrechnungsgewichte so kalibriert (GREG-Schätzung²), dass die Summe aller Ausprägungen eines Merkmals mit dem entsprechenden amtlichen Endergebnis übereinstimmte.

Der verallgemeinerte Regressionsschätzer für den Totalwert t_Y eines interessierenden Merkmals Y lässt sich darstellen als:

$$\hat{t}_{Y,GREG} = \sum_{k=1}^n w_k y_k,$$

wobei y_k die Merkmalsausprägung im k -ten Stichprobenwahlbezirk ist und das Hochrechnungsgewicht für den k -ten Stichprobenwahlbezirk (w_k) bestimmt wird durch:

$$w_k = \left[1 + (t_X - \hat{t}_{X,HT}) \left(\sum_{k=1}^n d_k \mathbf{x}_k \mathbf{x}_k' \right)^{-1} \right] \mathbf{x}_k d_k.$$

In obiger Formel bezeichnet \mathbf{x}_k den Vektor der Ausprägungen der sogenannten Hilfsvariablen im k -ten Stichprobenwahlbezirk, t_X sind die aus dem amtlichen Endergebnis bekannten Totalwerte der Hilfsvariablen (Eckwerte) und $\hat{t}_{X,HT}$ ein durch „freie Hochrechnung“ ermittelter Schätzwert für den Totalwert t_X :

$$\hat{t}_{X,HT} = \sum_{k=1}^n d_k \mathbf{x}_k.$$

Ferner bezeichnet d_k die reziproke (schichtspezifische) Auswahlwahrscheinlichkeit des k -ten Stichprobenwahlbezirkes.

Es kann gezeigt werden, dass der Schätzer $\hat{t}_{Y,GREG}$ die Eigenschaft

$$\hat{t}_{X,GREG} = \sum_{k=1}^n w_k \mathbf{x}_k = t_X$$

besitzt, das heißt bei Schätzung der Totalwerte der Hilfsvariablen durch Hochrechnung der Stichprobe

mittels der Gewichte w_k werden diese exakt getroffen. In anderen Worten, $\hat{t}_{Y,GREG}$ liefert eine an die Eckwerte t_X gebundene Schätzung.

Die Bestimmung der Hochrechnungsgewichte w_k wird mit Hilfe einer statistischen Analysesoftware durchgeführt.

Wie bereits erwähnt, wurden im Fall der repräsentativen Wahlstatistik die Eckwerte, bei denen es sich um Stimmzahlen auf Landesebene handelt (Details siehe unten), aus der allgemeinen Wahlstatistik herangezogen. Dies hat den angenehmen Effekt, dass die Randsummen aus der repräsentativen Wahlstatistik mit den entsprechenden amtlichen Endergebnissen übereinstimmen, was bei einer freien Hochrechnung nicht gegeben wäre. Ferner wirkt sich das Schätzverfahren positiv auf die Präzision der Schätzungen aus. Insbesondere wirkt das Hochrechnungsverfahren dem Mangel entgegen, dass Wahlbezirke mit weniger als 400 Wahlberechtigten (Urne) beziehungsweise Wählerinnen und Wählern (Brief) nicht in die Stichprobe gelangen dürfen.

Die Ergebnisse der repräsentativen Wahlstatistik lassen sich drei thematischen Gruppen zuordnen: Wahlbeteiligung, Wahlverhalten und Analyse der Ungültigkeit von Wahlzetteln. Die repräsentative Wahlstatistik vertieft die Ergebnisse der allgemeinen Wahlstatistik zu diesen Themen, indem sie darstellt, wie die Ausprägungen von den Merkmalen Geburtsjahresgruppe und Geschlecht der Wählerinnen und Wähler abhängen. Die Ziele lassen sich genauer formulieren als:

1. Schätzung der Anzahl der Wahlberechtigten, der Wahrscheinlichkeiten und der Beteiligung an der Wahl in Abhängigkeit von Geschlecht und zehn Geburtsjahresgruppen.
2. Ermittlung des Wahlverhaltens in Erst- und Zweitstimme in Abhängigkeit von Geschlecht und sechs Geburtsjahresgruppen.
3. Aufschlüsselung der Häufigkeit ungültiger Stimmen nach Art und Geschlecht.

Für jede der drei thematischen Gruppen wurden, für jedes Bundesland getrennt, die Hochrechnungsgewichte w_k bestimmt, wobei stets der oben beschriebene Regressionsschätzer benutzt wird. Neben den Ergebnissen aus der Stichprobe gingen hier die Eckwerte t_X ein, die in den drei Fällen jeweils unterschiedlich sind:

2 GREG: „Generalized Regression“, siehe Deville, Jean-Claude/Särndal, Carl-Erik. Calibration Estimators in Survey Sampling. In: Journal of the

American Statistical Association. Jahrgang 87. Band 418. Juni 1992, Seite 376 ff.

1. Als Eckwerte dienten hier die Gesamtzahlen der Wahlberechtigten mit und ohne Wahlschein und der Wählerinnen und Wähler mit und ohne Wahlschein auf Landesebene.
2. In diesem Fall wurde an die Gesamtzahlen der Stimmen nach Partei beziehungsweise Gültigkeit auf Landesebene angepasst. Bei der Bundestagswahl 2021 wurden hier je für die Erst- und Zweitstimmen die zehn Kategorien „ungültig“, CDU/CSU, SPD, AfD, FDP, DIE LINKE, GRÜNE, CSU, FREIE WÄHLER, dieBasis und „Sonstige“ betrachtet.

Zur weiteren Stabilisierung der Hochrechnung wurde mit Ausnahme von Berlin für die Erststimmen der Parteien FREIE WÄHLER und dieBasis eine Abweichung von maximal 5 % vom Eckwert zugelassen. Ferner wurden für das Land Berlin die ehemaligen Gebiete Berlin-West und -Ost getrennt betrachtet. Hier durften bei allen Kategorien die Eckwerte um bis zu 10 % abweichen. Es galt jedoch die Bedingung, dass die Summen mit dem amtlichen Landesergebnis Berlins übereinstimmen. Die daraus resultierenden Abweichungen in den Randsummen können der folgenden Anhangtabelle entnommen werden.

3. Hier wurden die Gesamtzahlen ungültiger Erst- und Zweitstimmen auf Landesebene als Eckwerte verwendet.

5 Weitere Hinweise

Seit 1. Januar 2019 kennt das Recht drei Geschlechter (weiblich, männlich, divers) sowie die Möglichkeit, den Geschlechtseintrag im Geburtenregister offenzulassen. Grundsätzlich sind daher auch bei der repräsentativen Wahlstatistik alle Geschlechtsprägungen zu erheben. Aufgrund der erwarteten geringen Fallzahl von Personen mit dem dritten Geschlecht und ohne Angabe eines Geschlechts im Geburtenregister, wurden zum Schutz des Wahlheimnisses die Ausprägungen „männlich“, „divers“ und „ohne Angabe im Geburtenregister“ gemeinsam erhoben. Die Ergebnisse der Männer beinhalten also auch die Ergebnisse der Personen mit dem Geschlechtsmerkmal „divers“ als auch derjenigen ohne Geschlechtseintrag im Geburtenregister.

Die Zuordnung des Geschlechts der Wahlberechtigten und Wählerinnen und Wähler erfolgte grundsätzlich aufgrund des im Melderegister registrierten Geschlechts.

Da es sich um Ergebnisse einer Stichprobe handelt, weisen die Ergebnisse mit einer bestimmten Wahrscheinlichkeit einen Zufallsfehler auf. Dieser Zufallsfehler wird umso größer, desto kleiner die Zahl der in der Stichprobe erfassten Merkmalsträger ist. Die Größe des Fehlerbereiches jedes einzelnen Stichprobenergebnisses hängt dabei nicht nur von der Zahl der Erhebungseinheiten und dem Auswahlsatz ab, sondern auch von der Merkmalshäufigkeit. Deshalb hat jedes einzelne Merkmal seinen eigenen Fehlerbereich.

In einigen Übersichten und Tabellen, die nach Geburtsjahresgruppen differenzieren, sind zur besseren Verständlichkeit die Ergebnisse nach Altersgruppen dargestellt. Da bei der repräsentativen Wahlstatistik jedoch Geburtsjahresgruppen erhoben werden, können die Altersgruppen nicht exakt abgegrenzt werden. Übersicht 1.2 zeigt eine Gegenüberstellung der Alters- und Geburtsjahresgruppen für die Bundestagswahl 2021.

Ergebnisse für das „frühere Bundesgebiet“ beziehen sich auf die Bundesrepublik Deutschland einschließlich Berlin-West nach dem Gebietsstand bis zum 3. Oktober 1990. Ergebnisse für die „neuen Ländern“ beziehen sich auf das Gebiet der ehemaligen DDR inklusive Berlin-Ost.

Die Ergebnisse für das Bundesgebiet sowie das „frühere Bundesgebiet“ und die „neuen Ländern“ wurden durch Kumulation der Länderergebnisse gebildet.

Anhang: Abweichungen in den Totalergebnissen der repräsentativen Wahlstatistik im Vergleich zum amtlichen Endergebnis

Land	Un- gültig	CDU	SPD	AfD	FDP	DIE LINKE	GRÜNE	CSU	Sons- tige	darunter		
										FREIE WÄHLER	dieBasis	
1.000												
Erststimmen												
Deutschland	-	-	-	-	-	-	-	-	-	-	-18,1	-1,4
Schleswig-Holstein	-	-	-	-	-	-	-	-	-	-	+0,9	+0,3
Mecklenburg-Vorpommern	-	-	-	-	-	-	-	-	-	-	+0,7	-0,6
Hamburg	-	-	-	-	-	-	-	-	-	-	-0,3	-0,9
Niedersachsen	-	-	-	-	-	-	-	-	-	-	-0,8	+0,5
Bremen	-	-	-	-	-	-	-	-	-	-	+0,1	+0,1
Brandenburg	-	-	-	-	-	-	-	-	-	-	+2,3	-0,2
Sachsen-Anhalt	-	-	-	-	-	-	-	-	-	-	+1,4	+0,5
Berlin	-	-	-	-	-	-	-	-	-	-	-	-
Nordrhein-Westfalen	-	-	-	-	-	-	-	-	-	-	-0,3	-2,3
Sachsen	-	-	-	-	-	-	-	-	-	-	+0,3	-0,6
Hessen	-	-	-	-	-	-	-	-	-	-	-4,1	+0,3
Thüringen	-	-	-	-	-	-	-	-	-	-	-1,6	-0,1
Rheinland-Pfalz	-	-	-	-	-	-	-	-	-	-	-1,5	+0,3
Bayern	-	-	-	-	-	-	-	-	-	-	-9,5	+0,9
Baden-Württemberg	-	-	-	-	-	-	-	-	-	-	-5,9	+0,4
Saarland	-	-	-	-	-	-	-	-	-	-	+0,2	-0,3
nachrichtlich:												
Früheres Bundesgebiet und Berlin-West	+1,2	+2,8	-7,7	-4,8	-1,3	-9,8	-16,8	-	-2,5	-20,6	-1,7	-1,7
Neue Länder und Berlin-Ost	-1,2	-2,8	+7,7	+4,8	+1,3	+9,8	+16,8	-	+2,5	+2,5	+0,3	+0,3
Zweitstimmen												
Deutschland	-	-	-	-	-	-	-	-	-	-	-	-
Schleswig-Holstein	-	-	-	-	-	-	-	-	-	-	-	-
Mecklenburg-Vorpommern	-	-	-	-	-	-	-	-	-	-	-	-
Hamburg	-	-	-	-	-	-	-	-	-	-	-	-
Niedersachsen	-	-	-	-	-	-	-	-	-	-	-	-
Bremen	-	-	-	-	-	-	-	-	-	-	-	-
Brandenburg	-	-	-	-	-	-	-	-	-	-	-	-
Sachsen-Anhalt	-	-	-	-	-	-	-	-	-	-	-	-
Berlin	-	-	-	-	-	-	-	-	-	-	-	-
Nordrhein-Westfalen	-	-	-	-	-	-	-	-	-	-	-	-
Sachsen	-	-	-	-	-	-	-	-	-	-	-	-
Hessen	-	-	-	-	-	-	-	-	-	-	-	-
Thüringen	-	-	-	-	-	-	-	-	-	-	-	-
Rheinland-Pfalz	-	-	-	-	-	-	-	-	-	-	-	-
Bayern	-	-	-	-	-	-	-	-	-	-	-	-
Baden-Württemberg	-	-	-	-	-	-	-	-	-	-	-	-
Saarland	-	-	-	-	-	-	-	-	-	-	-	-
nachrichtlich:												
Früheres Bundesgebiet und Berlin-West	+0,2	+2,0	-4,0	-4,9	+0,4	-13,6	-17,8	-	-1,3	-0,4	-	-
Neue Länder und Berlin-Ost	-0,2	-2,0	+4,0	+4,9	-0,4	+13,6	+17,8	-	+1,3	+0,4	-	-

Schaubild 1
Wahlberechtigte nach Altersgruppen und Geschlecht in Millionen



Schaubild 2
Wahlberechtigte in den Ländern nach Geschlecht in Millionen



Schaubild 3
Entwicklung der Wahlbeteiligung nach Altersgruppen bei der Bundestagswahl 2021 gegenüber 2017

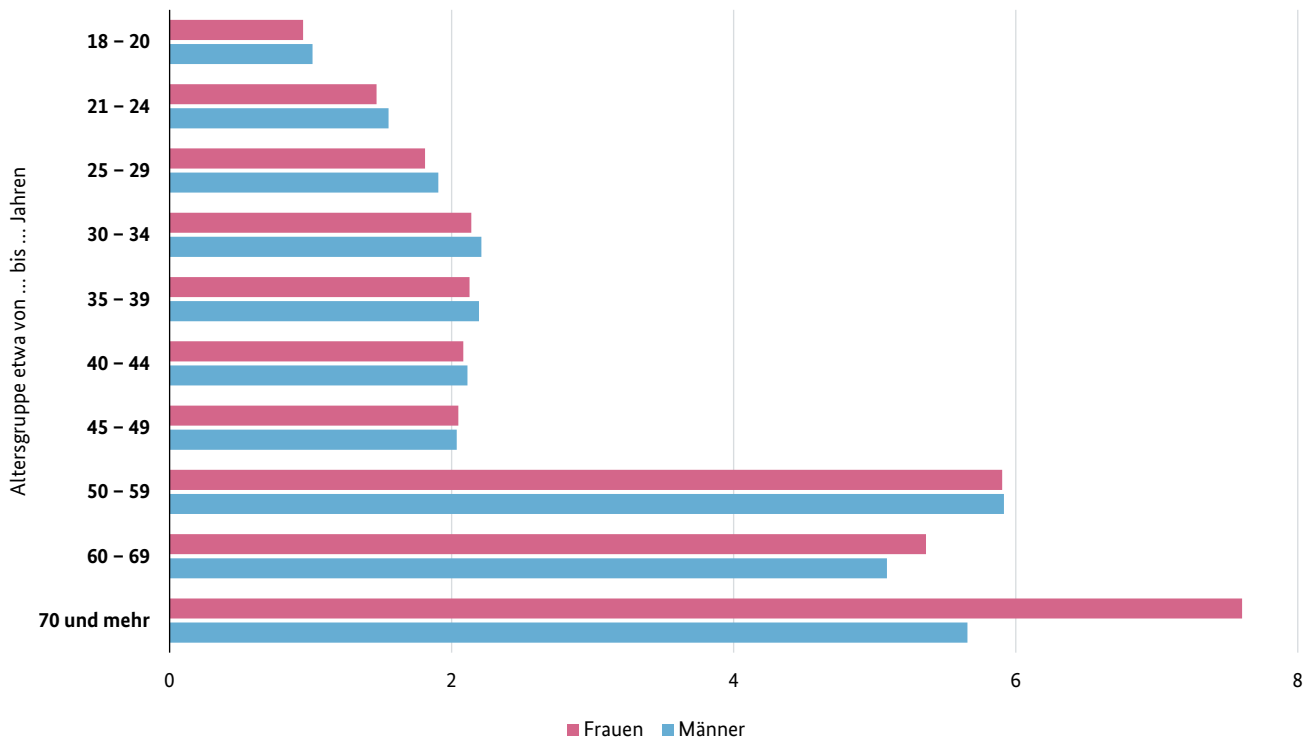

Schaubild 4
Abweichung der Wahlbeteiligung von der durchschnittlichen Wahlbeteiligung nach Altersgruppen und Geschlecht

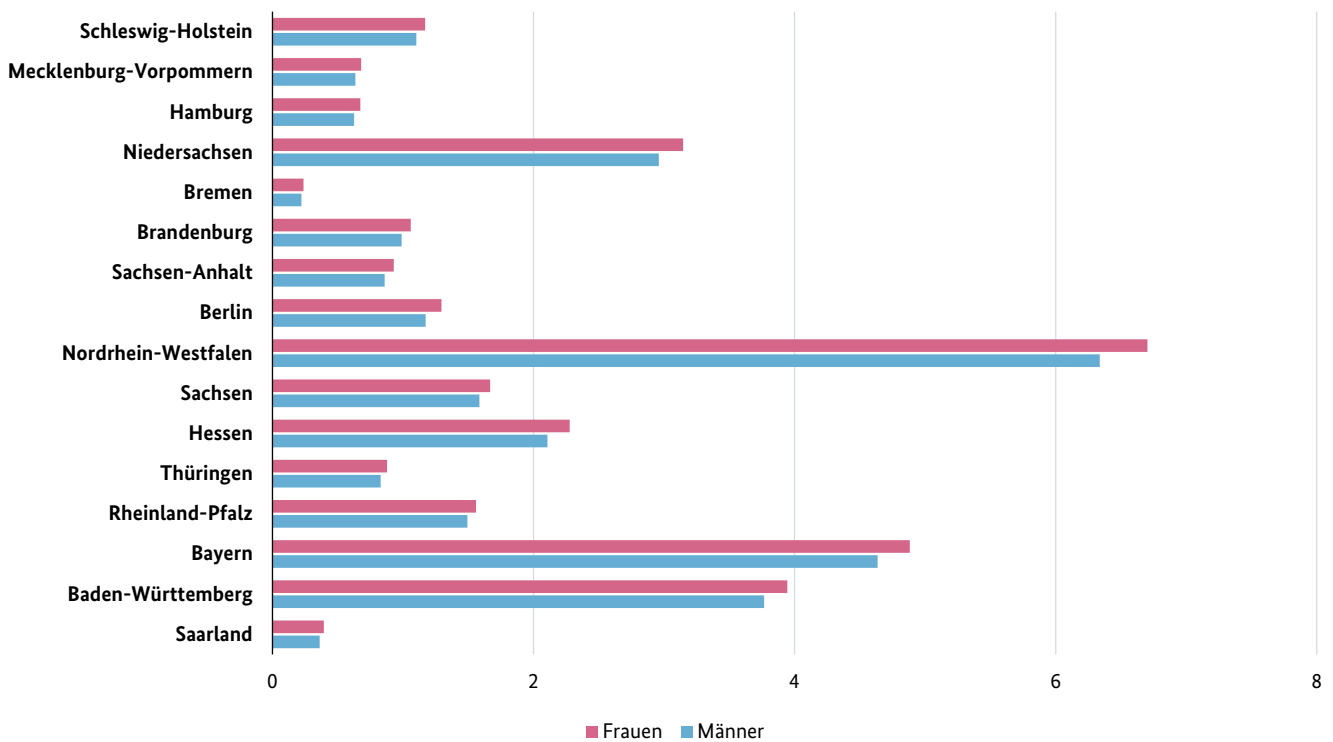

Schaubild 5
Wahlbeteiligung nach Altersgruppen bei Bundestagswahlen seit 1953

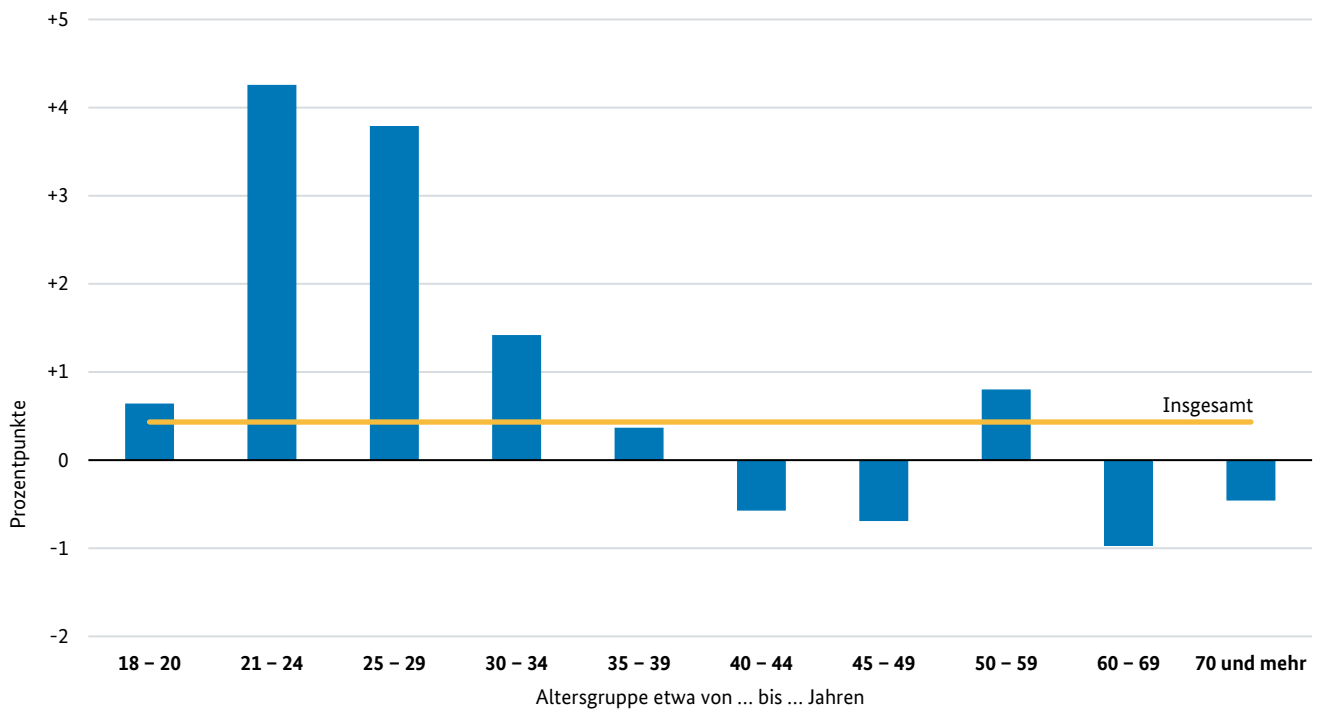

Schaubild 6
Abgabe der Zweitstimmen nach Geschlecht

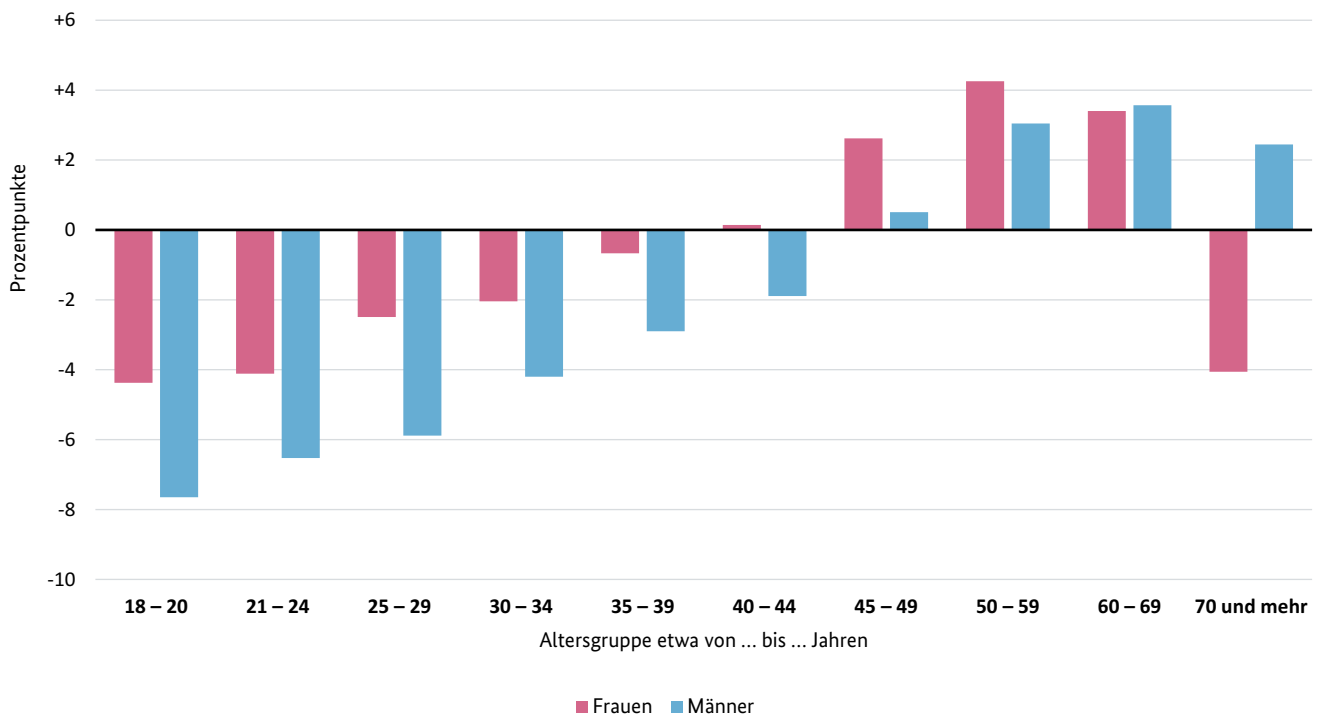

Schaubild 7
Entwicklung der Zweitstimmenanteile nach Geschlecht bei der Bundestagswahl 2021 gegenüber 2017

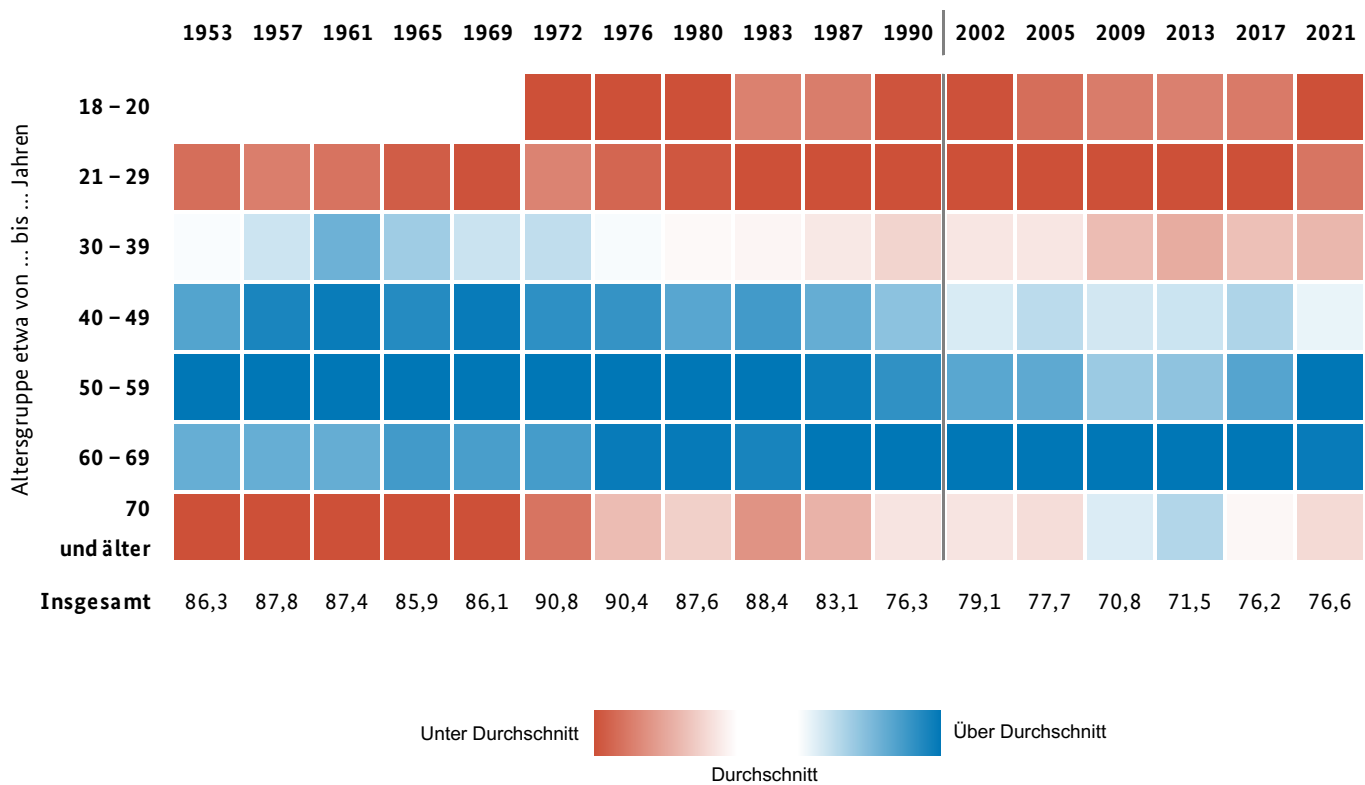

Schaubild 8
Abgabe der Zweitstimmen nach Altersgruppen

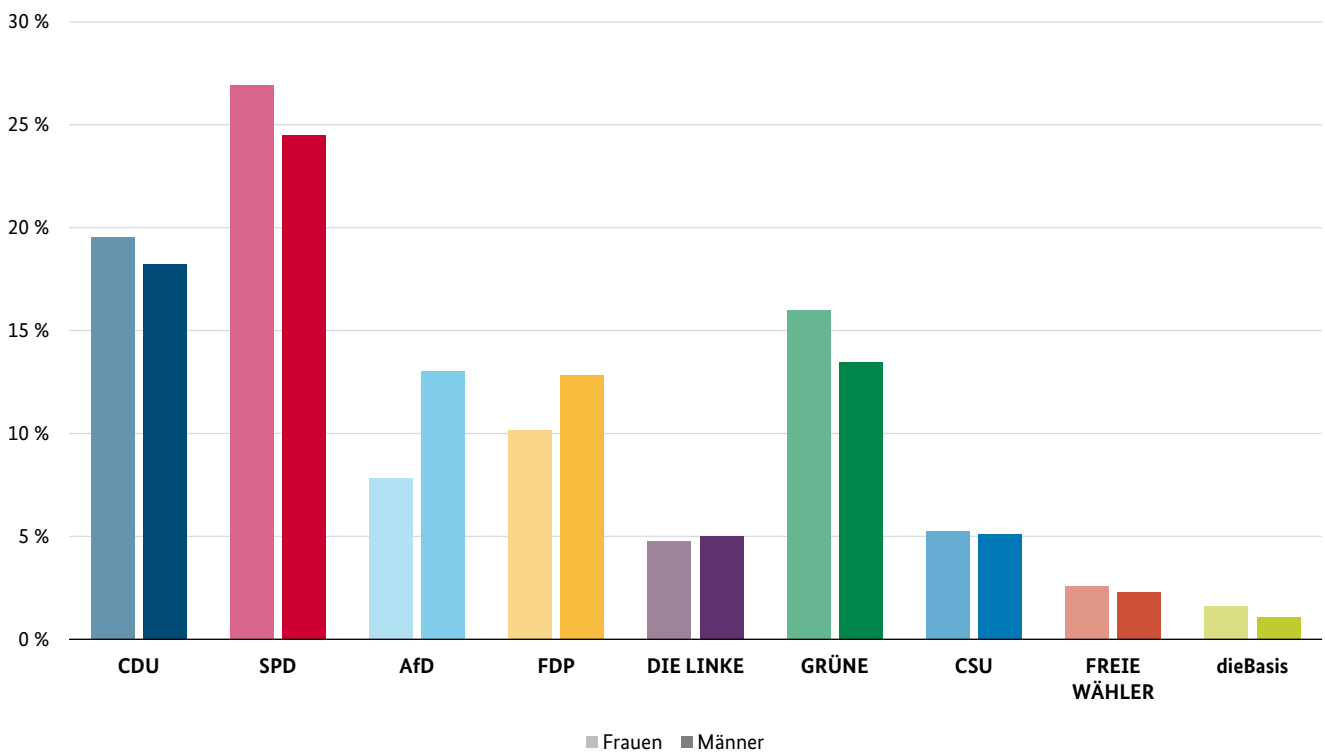

Schaubild 9
**Entwicklung der Zweitstimmenanteile nach Altersgruppen
 bei der Bundestagswahl 2021 gegenüber 2017**

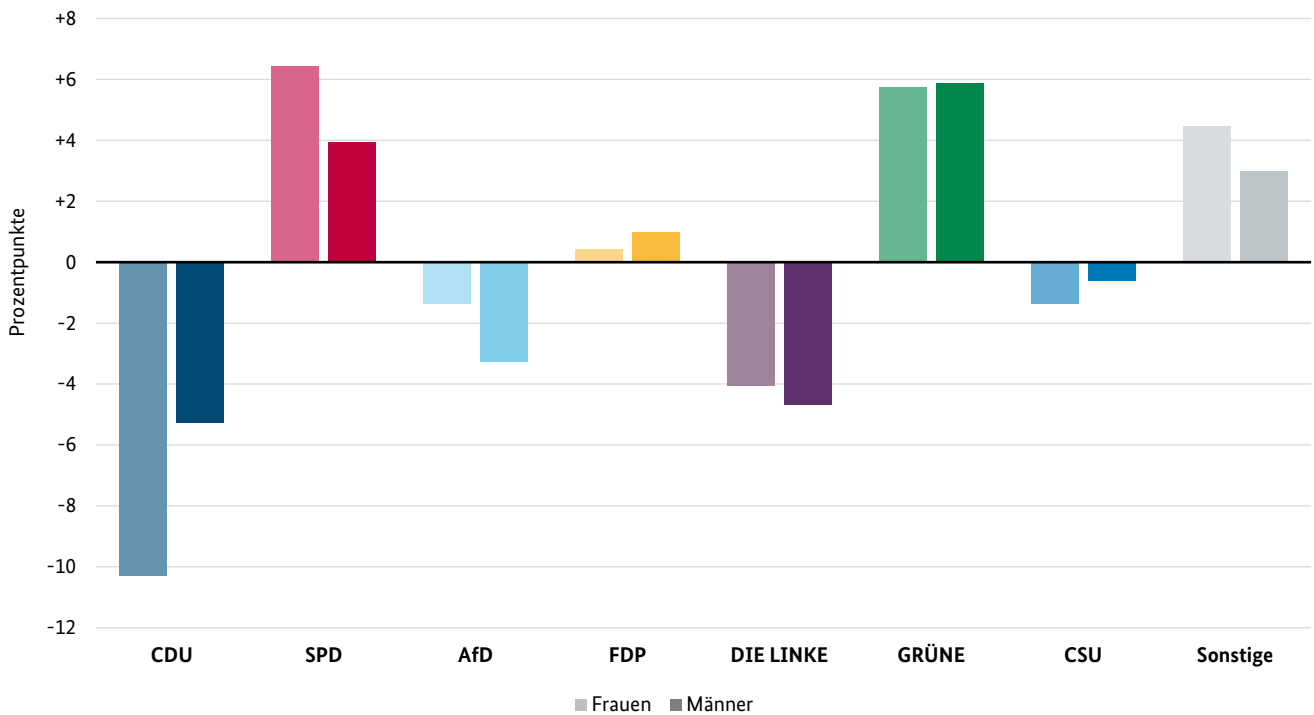

Schaubild 10

Abgabe der Zweitstimmen nach Geschlecht und Altersgruppen

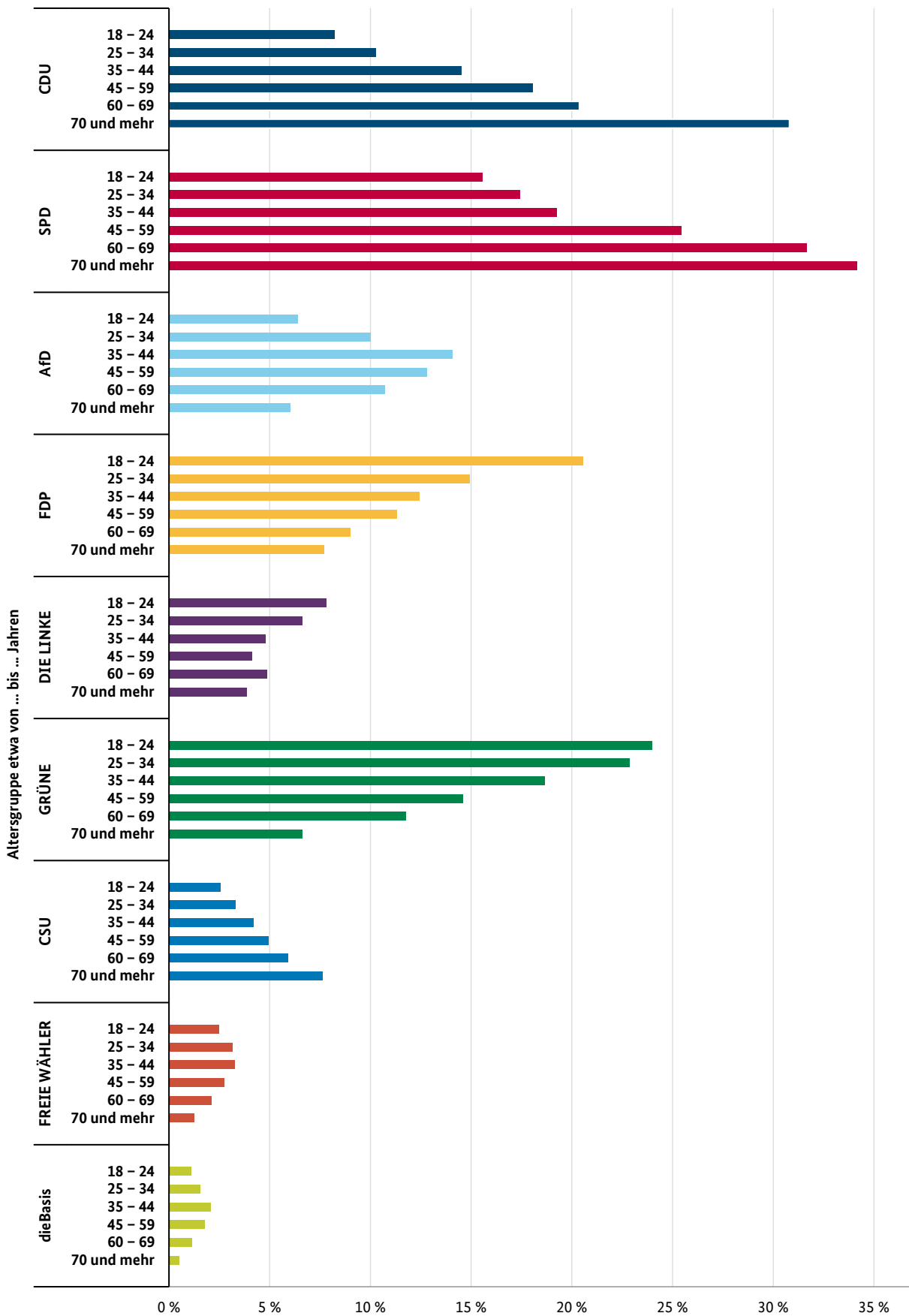
– Je dunkler die Farbe einer Gruppe in einer Partei, desto höher ihr Stimmenanteil –

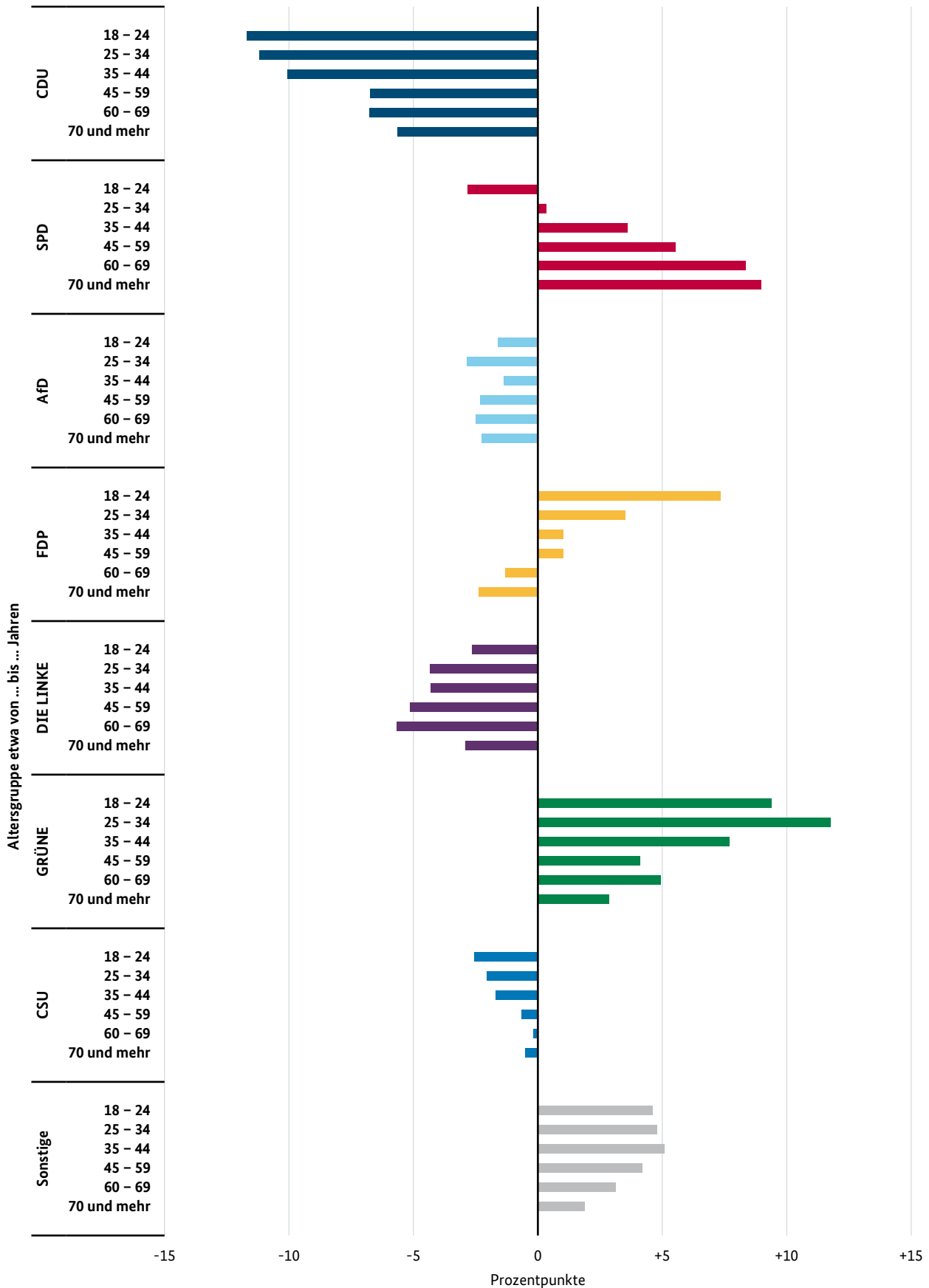

Schaubild 11

Höchste und niedrigste Zweitstimmenanteile der Parteien nach Geschlecht und Altersgruppen

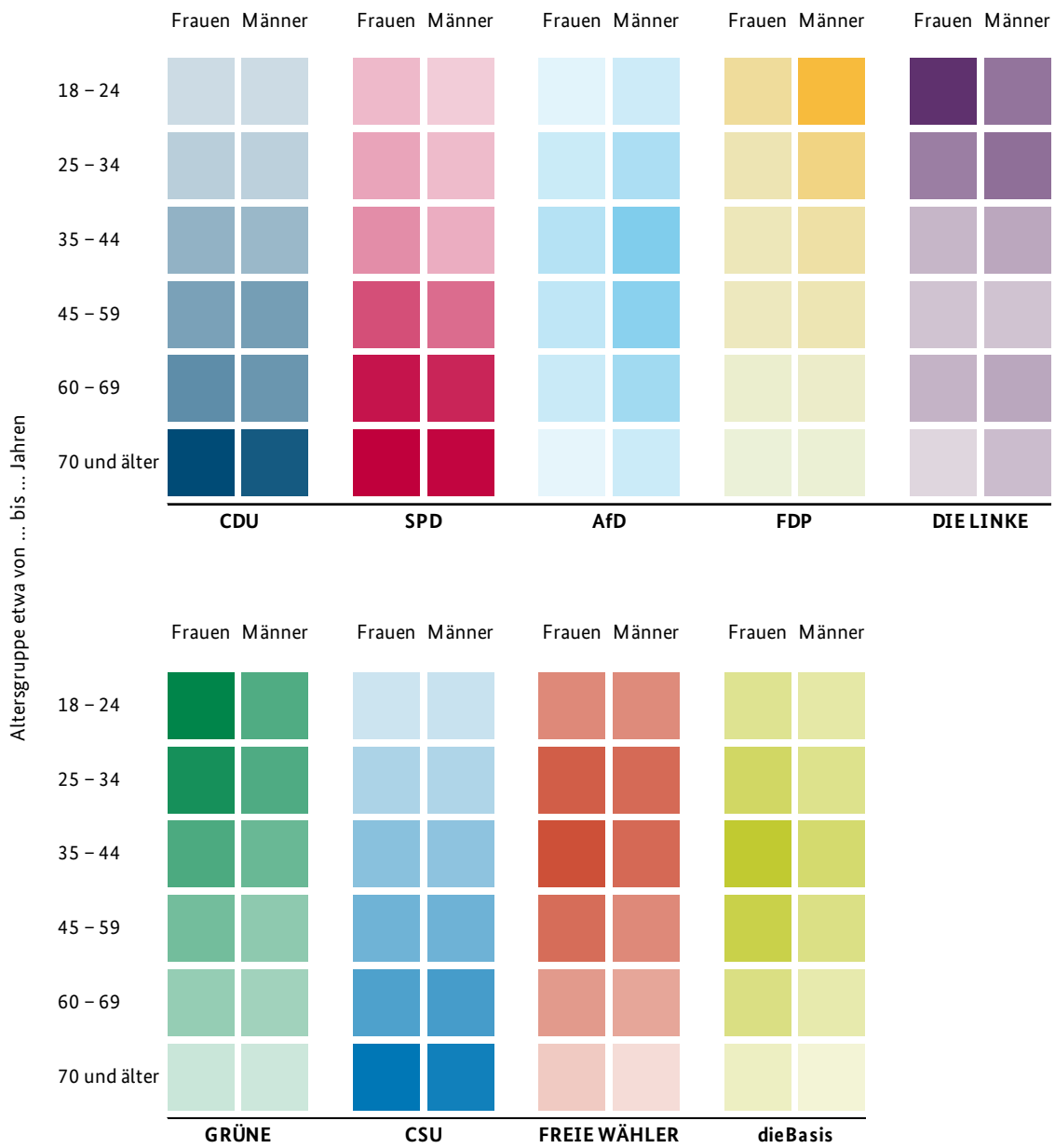

Schaubild 12

Abgabe der Zweitstimmen im früheren Bundesgebiet und in den neuen Ländern nach Geschlecht

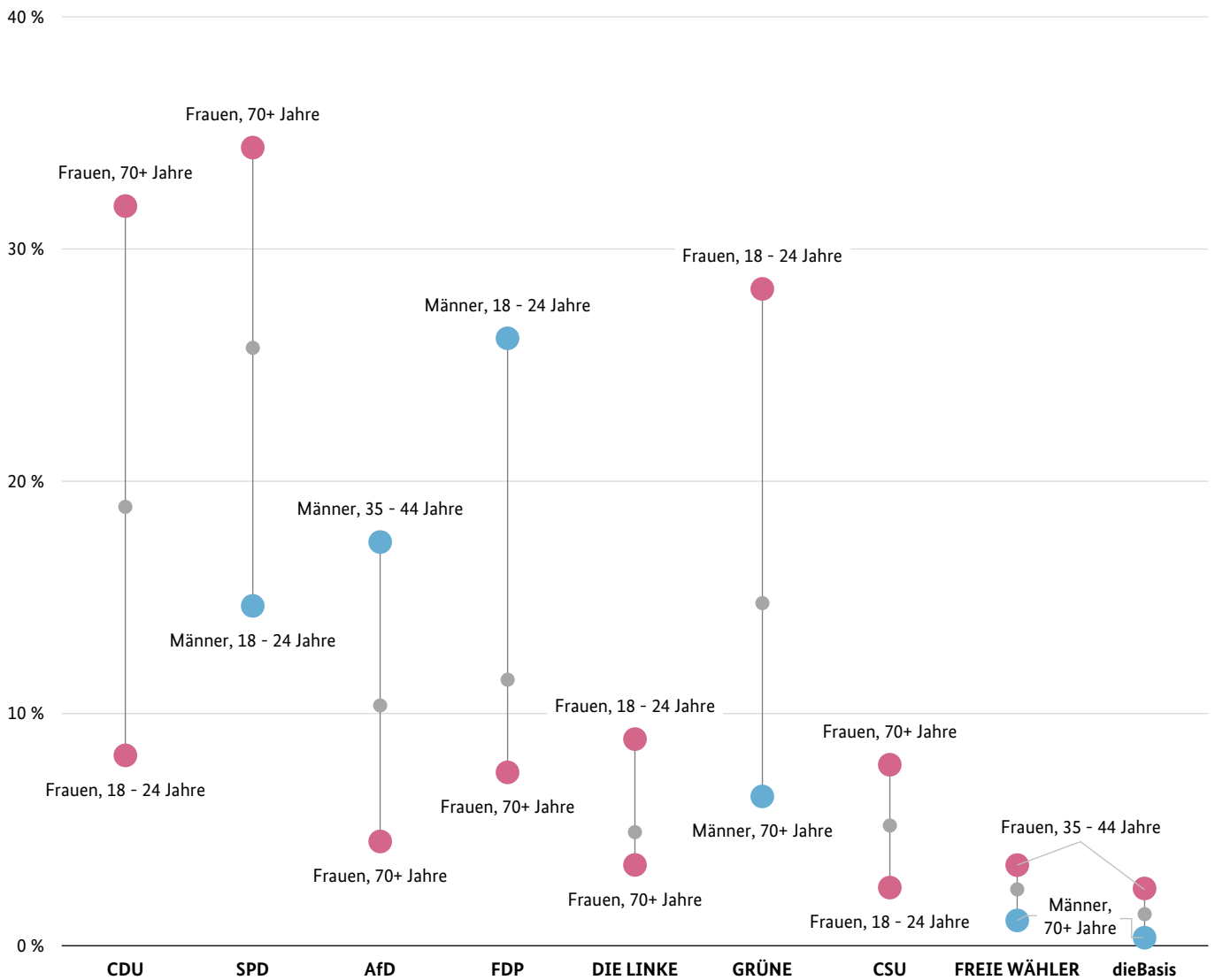

Schaubild 13

Zweitstimmenverteilung ausgewählter Parteien bei gegebener Erststimme

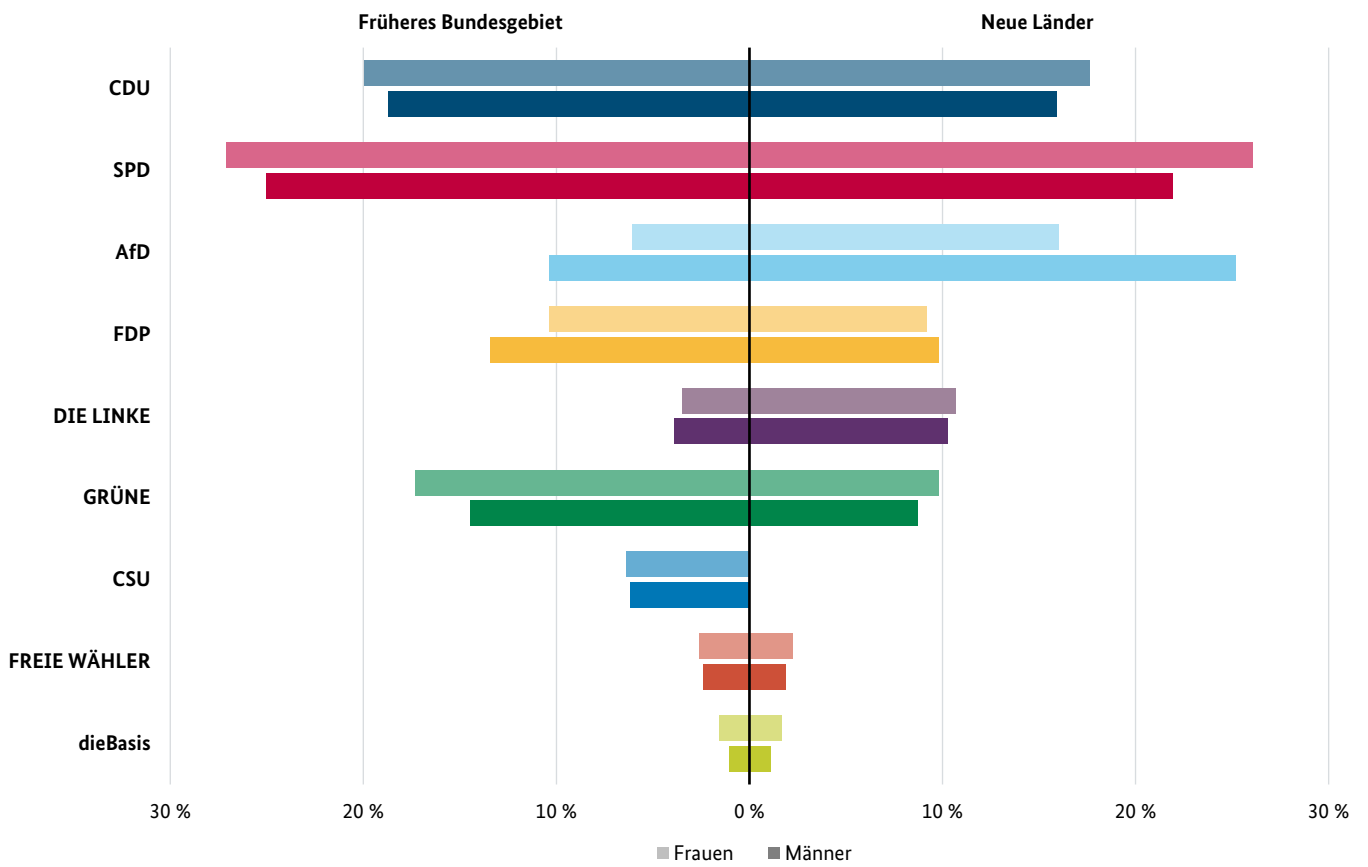

Schaubild 14

Erststimmenverteilung ausgewählter Parteien bei gegebener Zweitstimme

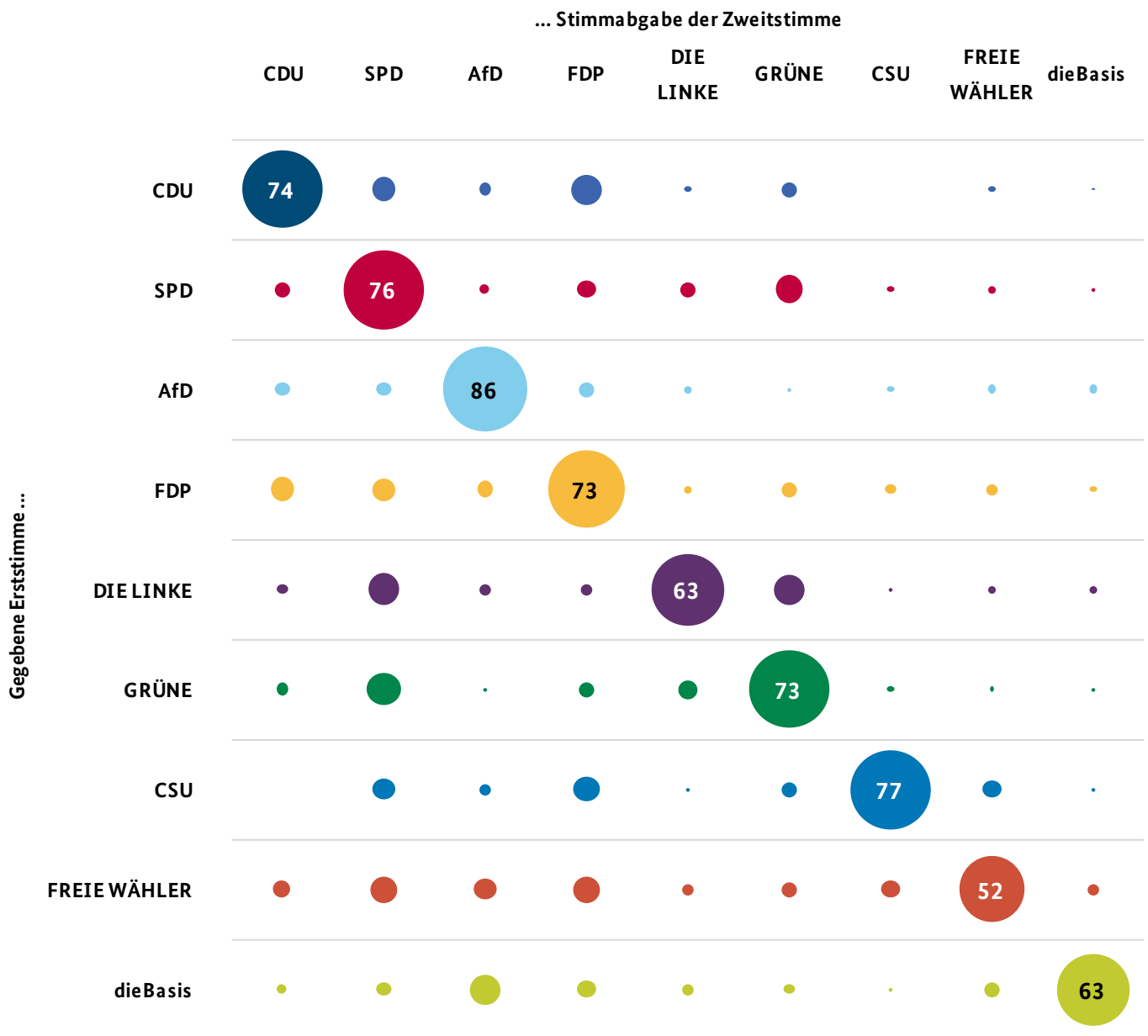

Schaubild 15

Altersstruktur der Wahlberechtigten und der Wählerinnen und Wähler nach Parteien (Zweitstimmen)

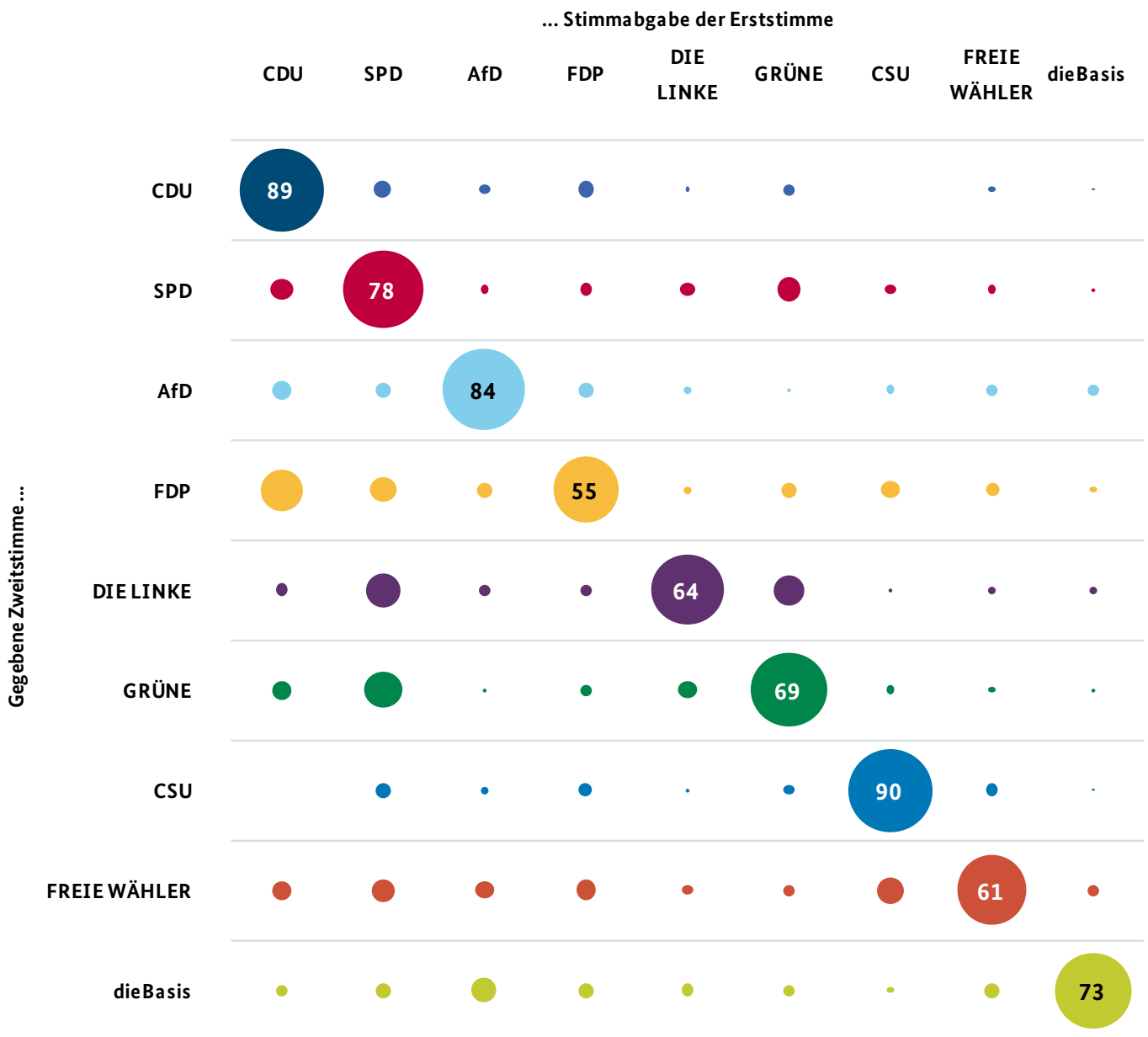

Schaubild 16

Entwicklung der Altersstruktur der Wählerinnen und Wähler nach Parteien (Zweitstimmen) bei der Bundestagswahl 2021 gegenüber 2017



Schaubild 17

Wählerschaft der Parteien (Zweitstimmen, ohne „Sonstige“) nach Geschlecht und Altersgruppen geordnet nach Stimmenanzahl

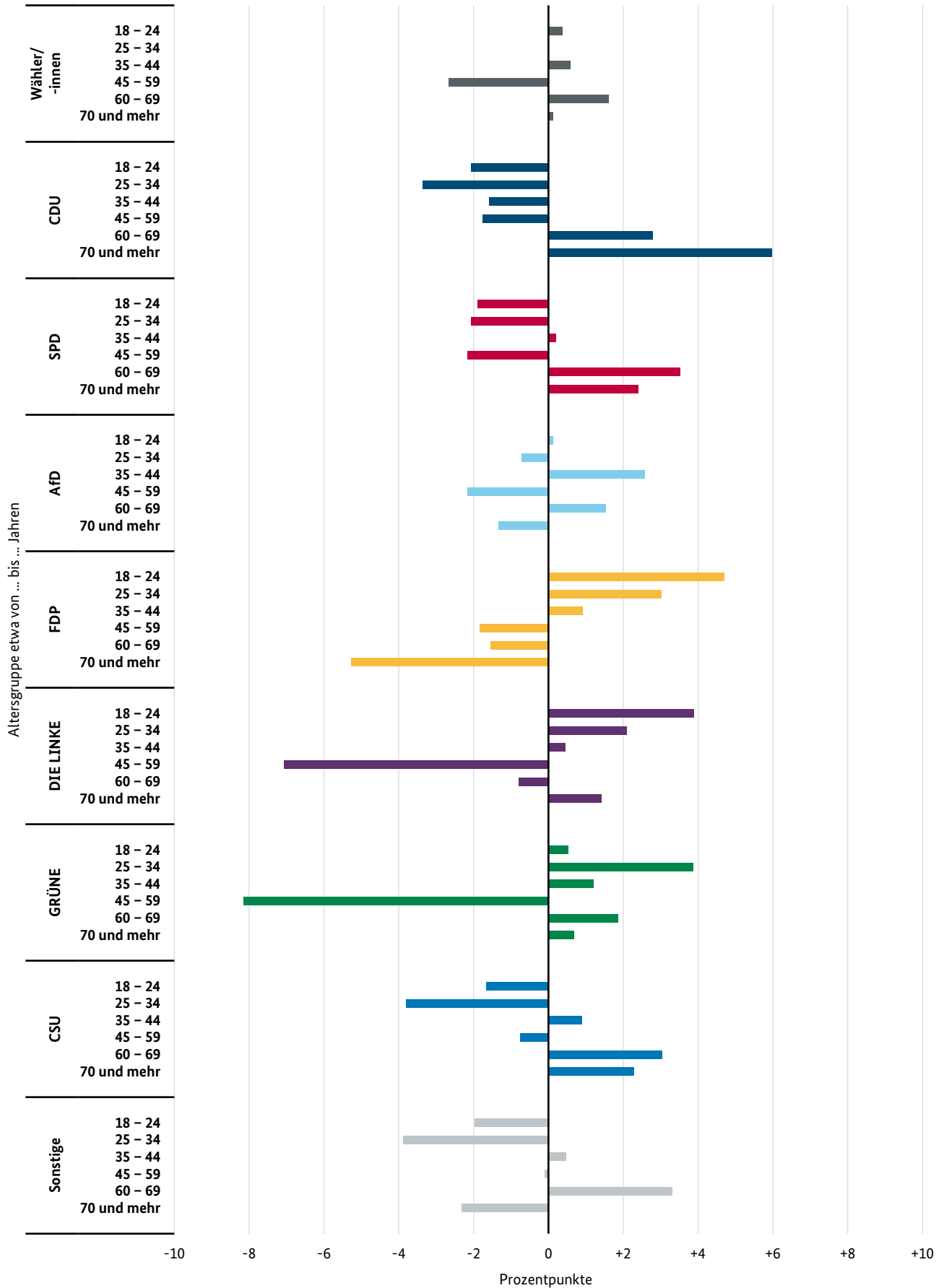

Schaubild 18

Anteil der ungültigen Zweitstimmen nach Geschlecht und Altersgruppen



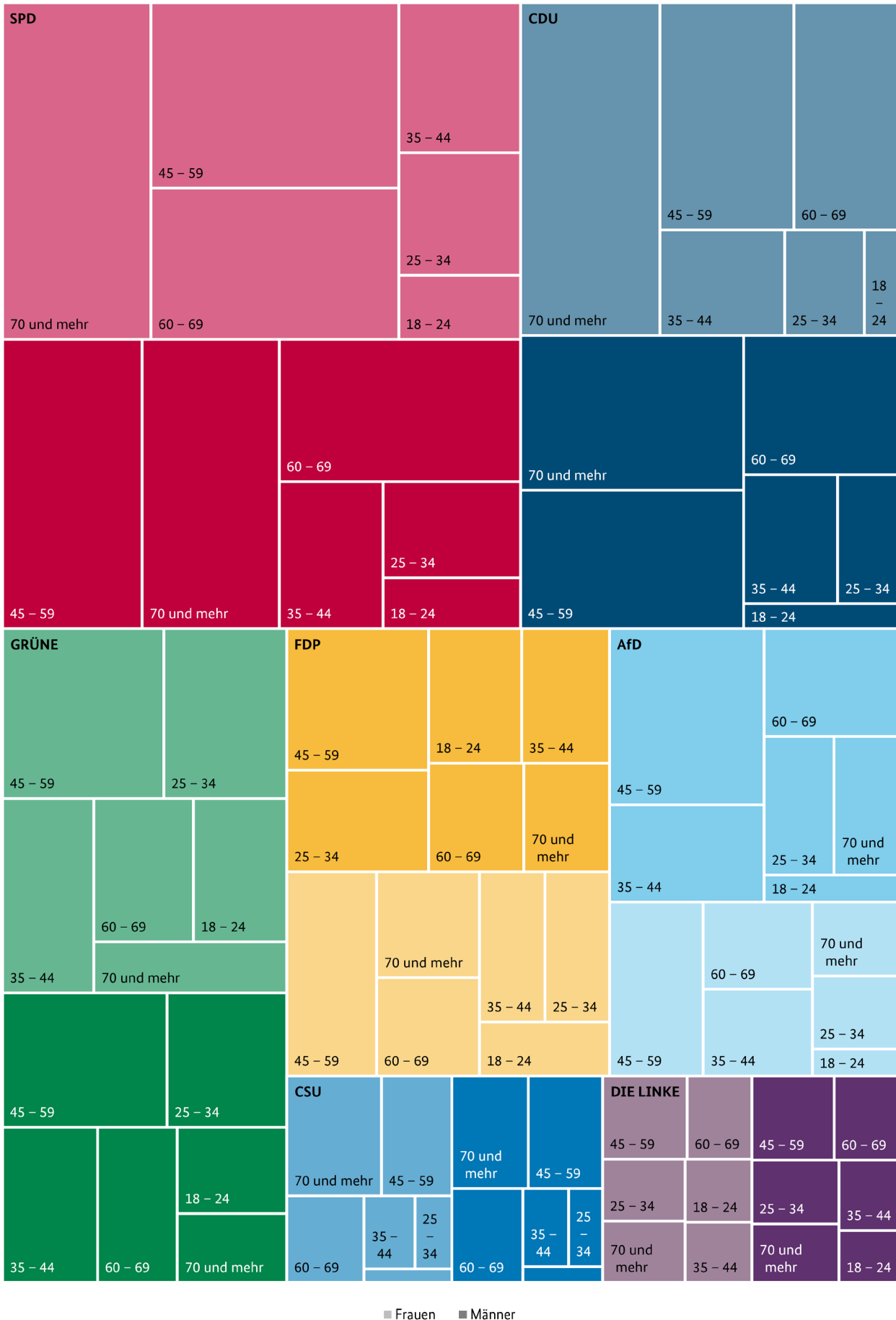
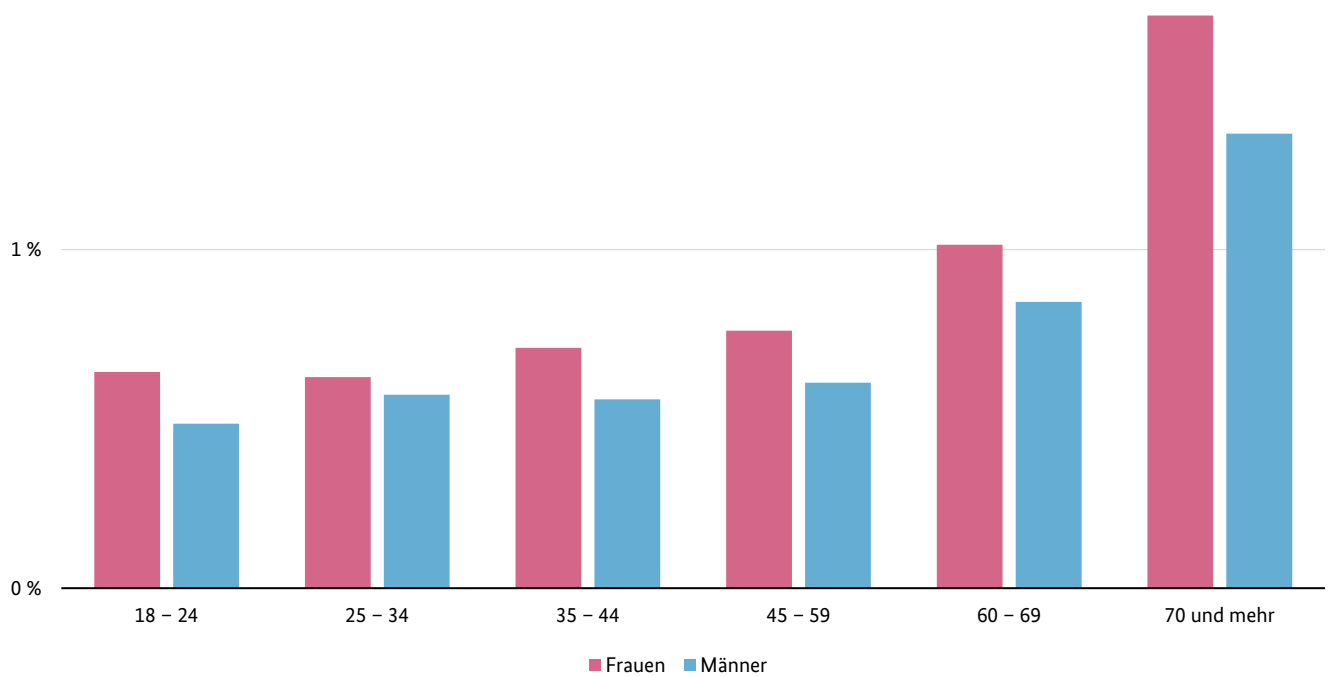

Der
Bundeswahlleiter

Der Bundeswahlleiter

Gustav-Stresemann-Ring 11
65189 Wiesbaden
Telefon: +49 611 75 4863
www.bundeswahlleiter.de/kontakt
www.bundeswahlleiter.de

Postanschrift:
Der Bundeswahlleiter
65180 Wiesbaden

